LASPRO
CONSULTORES

EXCELENTÍSSIMO SENHOR DOUTOR JUIZ DE DIREITO DA 02ª VARA CÍVEL DA COMARCA DE PAULÍNIA/SP

Recuperação Judicial

Autos n° 1000339-55.2019.8.26.0428

LASPRO CONSULTORES LTDA, neste ato representada pelo **DR. ORESTE NESTOR DE SOUZA LASPRO,** nomeada Administradora Judicial nos autos da Recuperação Judicial em epígrafe, requerida por **FERTILIZANTES HERINGER S.A.,** vem respeitosamente, à presença de Vossa Excelência, com fulcro no artigo 22, II, "a" e "c" da Lei n° 11.101/2005 apresentar **Relatório das Atividades das Recuperandas**, referente ao período de **abril a maio de 2021**.

72.955 CT| MM/CB/JP

Fone: +55 11 3211-3010 / Fax: +55 11 3255-3727
R. Major Quedinho, 111 - 18° andar • Centro
01050-030 • São Paulo/SP
lasproconsultores.com.br

Fone: + 39-02 79 47 65 / Fax: + 39-02 78 44 97
Via Visconti di Modrone n° 8/10
20122 • Milão/Itália
edoardoricci.it

Este documento é cópia do original, assinado digitalmente por ORESTE NESTOR DE SOUZA LASPRO e Tribunal de Justica do Estado de Sao Paulo, protocolado em 02/08/2021 às 14:48 , sob o número WPLA21700410954
Para conferir o original, acesse o site https://esaj.tjsp.jus.br/pastadigital/pg/abrirConferenciaDocumento.do, informe o processo 1000339-55.2019.8.26.0428 e código ADBD8DC.

LASPRO
CONSULTORES

Sumário

I. INTRODUÇÃO 3
I.1. QUADRO SOCIETÁRIO 3
I.2. ENDEREÇOS - FILIAIS 4
II. DA SITUAÇÃO ECONÔMICO-FINANCEIRA 5
A. Balanço Patrimonial 6
B. Resultado do Exercício 37
C. Fluxo de Caixa 43
D. Funcionários 45
E. Impostos 46
III. DO PLANO DE RECUPERAÇÃO JUDICIAL 48
III.1. DO CUMPRIMENTO DO PLANO DE RECUPERAÇÃO JUDICIAL 65
IV. DILIGÊNCIA 68
V. PENDÊNCIAS 96
VI. CONCLUSÃO 97
VII. DO ENCERRAMENTO 99

72.955 CT| MM/CB/JP

Fone: +55 11 3211-3010 / Fax: +55 11 3255-3727
R. Major Quedinho, 111 - 18º andar • Centro
01050-030 • São Paulo/SP
lasproconsultores.com.br

Fone: + 39-02 79 47 65 / Fax: + 39-02 78 44 97
Via Visconti di Modrone nº 8/10
20122 • Milão/Itália
edoardoricci.it

Este documento é cópia do original, assinado digitalmente por ORESTE NESTOR DE SOUZA LASPRO e Tribunal de Justica do Estado de Sao Paulo, protocolado em 02/08/2021 às 14:48 , sob o número WPLA21700410954
Para conferir o original, acesse o site https://esaj.tjsp.jus.br/pastadigital/pg/abrirConferenciaDocumento.do, informe o processo 1000339-55.2019.8.26.0428 e código ADBD8DC.

LASPRO
CONSULTORES

I. INTRODUÇÃO

1. A empresa **FERTILIZANTES HERINGER S.A.** tem como atividade preponderante a industrialização e a comercialização de fertilizantes. Fundada em 1968, iniciou suas atividades como uma empresa individual em Manhuaçu/MG, fornecendo fertilizantes aos produtores de café da região. Nos anos seguintes foram inauguradas novas unidades misturadoras e reformando as unidades mais antigas. Em 2004, a empresa foi transformada em Sociedade Limitada e, em 2007, teve abertura de capital e ingresso na Bovespa.

2. Em 4 de fevereiro de 2019 ingressou com pedido de Recuperação Judicial alegando que a combinação da estagnação da economia brasileira, incertezas políticas, concorrências das multinacionais, greve dos caminhoneiros, aumento do preço dos insumos e do custo dos fretes, perda da margem com vendas antecipadas, entre outros, a levaram a crítica situação financeira. O deferimento do pedido de recuperação judicial ocorreu em 06 de fevereiro de 2019.

I.1. QUADRO SOCIETÁRIO

3. A **FERTILIZANTES HERINGER S.A.**, inscrita no CNPJ nº 022.266175/0001-88, com sede no município de Viana, na Rua Idalino s/ n°, CEP: 29136-900, no Estado do Espirito Santo. O capital social é compreendido integralmente por ações ordinárias, sem valor nominal. De acordo com o Estatuto Social, o Conselho de Administração está autorizado a

Fone: +55 11 3211-3010 / Fax: +55 11 3255-3727
R. Major Quedinho, 111 - 18° andar • Centro
01050-030 • São Paulo/SP
lasproconsultores.com.br

Fone: + 39-02 79 47 65 / Fax: + 39-02 78 44 97
Via Visconti di Modrone n° 8/10
20122 • Milão/Itália
edoardoricci.it

Este documento é cópia do original, assinado digitalmente por ORESTE NESTOR DE SOUZA LASPRO e Tribunal de Justica do Estado de Sao Paulo, protocolado em 02/08/2021 às 14:48 , sob o número WPLA21700410954
Para conferir o original, acesse o site https://esaj.tjsp.jus.br/pastadigital/pg/abrirConferenciaDocumento.do, informe o processo 1000339-55.2019.8.26.0428 e código ADBD8DC.

LASPRO
CONSULTORES

aumentar o capital social até o limite de R$ 800.000.000 (oitocentos milhões de reais). As ações ordinárias de emissão da Companhia são negociadas no segmento especial da B3 (Brasil, Bolsa, Balcão), denominado Novo Mercado, sob o código de negociação FHER3. O quadro abaixo indica a composição acionária atual:

Acionistas	Ações Ordinárias	Capital Total (Em %)
Heringer Participações Ltda.	27.728.139	51,48%
OCP International Cooperatieve U.A.	5.385.742	10,00%
PCS	5.116.441	9,50%
Outros	15.626.962	29,02%
Total	53.857.284	100,0%

- Conforme informação da Recuperanda, a composição acionária permanece inalterada desde 21 de junho de 2018, sendo alterados, unicamente, os acionistas minoritários de acordo com pregões diários da B3. Porém, nenhum acionista constitui mais que 5% do capital da Companhia. Por esse motivo não foram atualizadas as informações do site da Companhia referente a composição acionária.

I.2. ENDEREÇOS - FILIAIS

6. A **FERTILIZANTES HERINGER** possui filiais nos seguintes endereços:

Fone: +55 11 3211-3010 / Fax: +55 11 3255-3727
R. Major Quedinho, 111 - 18° andar • Centro
01050-030 • São Paulo/SP
lasproconsultores.com.br

Fone: + 39-02 79 47 65 / Fax: + 39-02 78 44 97
Via Visconti di Modrone n° 8/10
20122 • Milão/Itália
edoardoricci.it

Este documento é cópia do original, assinado digitalmente por ORESTE NESTOR DE SOUZA LASPRO e Tribunal de Justica do Estado de Sao Paulo, protocolado em 02/08/2021 às 14:48 , sob o número WPLA21700410954
Para conferir o original, acesse o site https://esaj.tjsp.jus.br/pastadigital/pg/abrirConferenciaDocumento.do, informe o processo 1000339-55.2019.8.26.0428 e código ADBD8DC.

LASPRO
CONSULTORES

Filiais	Endereço	CEP	Municipio	UF
PLN	Avenida Irene Karcher, nº 620, Bairro Betel	13.148-906	Paulínia	SP
MÇU	Rodovia BR 262 – km 39,4, Bairro Ponte da Aldeia	36.900-000	Manhuaçu	MG
PL2	Avenida Professor Benedicto Montenegro, nº 707 – Bairro Betel	13.148-189	Paulínia	SP
TCR	BR 381 – km 755, s/n, Distrito Industrial	37.410-000	Três Corações	MG
OUR	Avenida Feodor Gurtovenco, nº 1847 – Bairro Distrito Industrial III	19.913-520	Ourinhos	SP
IGT	Avenida Eloy Carlos Heringer, nº 530, Bairro Engenheiro Adelmar	38.910-000	Iguatama	MG
DRD	Rodovia BR 163 - Km 247, s/nº	79.842-000	Dourados	MS
CAN	ROD BR 324 - no. 7131 - KM 30 a 39	43.813-400	Candeias	BA

II. DA SITUAÇÃO ECONÔMICO-FINANCEIRA

4. Cabe observar que a Recuperanda é a responsável pelo fornecimento das informações acerca de suas atividades contempladas neste Relatório, inclusive sob as penas do artigo 171, da Lei 11.101/05.

5. A situação operacional é apresentada a partir dos documentos solicitados à Recuperanda conforme: **(A)** Balanço Patrimonial; **(B)** Demonstração do Resultado do Exercício; **(C)** Fluxo de Caixa; **(D)** Funcionários; e, **(E)** Impostos.

6. As informações que seguem foram compiladas dos balancetes mensais de dezembro de 2020 a março de 2021, já apresentado em relatório anterior, a maio de 2021, os quais foram disponibilizados pela Recuperanda.

Fone: +55 11 3211-3010 / Fax: +55 11 3255-3727
R. Major Quedinho, 111 - 18º andar • Centro
01050-030 • São Paulo/SP
lasproconsultores.com.br

Fone: + 39-02 79 47 65 / Fax: + 39-02 78 44 97
Via Visconti di Modrone nº 8/10
20122 • Milão/Itália
edoardoricci.it

Este documento é cópia do original, assinado digitalmente por ORESTE NESTOR DE SOUZA LASPRO e Tribunal de Justica do Estado de Sao Paulo, protocolado em 02/08/2021 às 14:48 , sob o número WPLA21700410954
Para conferir o original, acesse o site https://esaj.tjsp.jus.br/pastadigital/pg/abrirConferenciaDocumento.do, informe o processo 1000339-55.2019.8.26.0428 e código ADBD8DC.

LASPRO
CONSULTORES

A. Balanço Patrimonial

7. As informações relativas ao mês de março de 2021, seguem reapresentadas, em virtude de ajustes efetuados após a análise deste Administrador Judicial, em atendimento a auditoria externa quando do fechamento das demonstrações contábeis do primeiro trimestre de 2021.

- Os **Ativos** passaram a apresentar o montante de R$ 1.703.032.000 (um bilhão, setecentos e três milhões e trinta e dois mil reais), apontando redução de 1%, sendo a maior parte atribuída aos **Estoques**.
- O **Endividamento Total** passou a apresentar a importância de R$ 1.858.606.000 (um bilhão, oitocentos e cinquenta e oito milhões, seiscentos e sessenta mil reais), apontando redução de 1%, em detrimento principalmente aos **Empréstimos e Financiamentos**.
- O **Patrimônio Líquido** passou a apresentar saldo a descoberto de R$ 155.574.000 (cento e cinquenta e cinco milhões, quinhentos e setenta e quatro mil reais), em decorrência da redução do **Prejuízo** nesse período, refletido pelo reconhecimento positivo de **IR/CS**, encerrando o primeiro trimestre de 2021, com resultado deficitário de R$ 7.456.000 (sete milhões, quatrocentos e cinquenta e seis mil reais).

8. No último semestre os **Ativos** apresentaram constante movimentação, registrando, em abril de 2021, redução de 1%, em virtude principalmente da rubrica de **Caixa e Equivalentes** e **Clientes**, seguido por crescimento de 4%, em detrimento aos **Estoques**. Dessa maneira, encerrou o mês de maio de 2021 com bens e direitos na importância de R$

Fone: +55 11 3211-3010 / Fax: +55 11 3255-3727
R. Major Quedinho, 111 - 18º andar • Centro
01050-030 • São Paulo/SP
lasproconsultores.com.br

Fone: + 39-02 79 47 65 / Fax: + 39-02 78 44 97
Via Visconti di Modrone nº 8/10
20122 • Milão/Itália
edoardoricci.it

Este documento é cópia do original, assinado digitalmente por ORESTE NESTOR DE SOUZA LASPRO e Tribunal de Justica do Estado de Sao Paulo, protocolado em 02/08/2021 às 14:48 , sob o número WPLA21700410954
Para conferir o original, acesse o site https://esaj.tjsp.jus.br/pastadigital/pg/abrirConferenciaDocumento.do, informe o processo 1000339-55.2019.8.26.0428 e código ADBD8DC.

LASPRO
CONSULTORES

1.759.887.000 (um bilhão, setecentos e cinquenta e nove milhões, oitocentos e oitenta e sete mil reais).

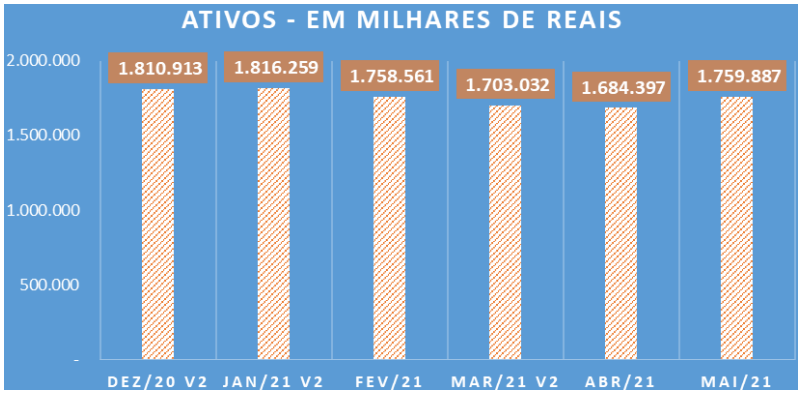

9. O principal **Ativo** da Recuperanda, em maio de 2021, refere-se aos **Estoques**, correspondendo a 34% destes, equivalentes a R$ 590.229.000 (quinhentos e noventa milhões, duzentos e vinte e nove mil reais), composto por:

Em R$

Descrição	Maio/21
Estoque de materia-prima	249.039.173
Importações em andamento	108.606.850
Adto a fornecedor	90.032.954
Estoque de material de embalagem	46.151.884
Estoque de produtos acabados	37.687.385
Mercadoria importada nacionalizada	33.853.440
Almoxarifado (material manutenção)	9.290.495
Débitos automáticos c/ desp. Importação	9.257.019
Variação de estoque	7.616.112
Estoque de produtos semi acabados	3.517.227
Almoxarifado (material auxiliar)	2.678.688
Almoxarifado (material consumo)	739.936

72.955 CT| MM/CB/JP

Fone: +55 11 3211-3010 / Fax: +55 11 3255-3727
R. Major Quedinho, 111 - 18° andar • Centro
01050-030 • São Paulo/SP
lasproconsultores.com.br

Fone: + 39-02 79 47 65 / Fax: + 39-02 78 44 97
Via Visconti di Modrone n° 8/10
20122 • Milão/Itália
edoardoricci.it

Este documento é cópia do original, assinado digitalmente por ORESTE NESTOR DE SOUZA LASPRO e Tribunal de Justica do Estado de Sao Paulo, protocolado em 02/08/2021 às 14:48 , sob o número WPLA21700410954
Para conferir o original, acesse o site https://esaj.tjsp.jus.br/pastadigital/pg/abrirConferenciaDocumento.do, informe o processo 1000339-55.2019.8.26.0428 e código ADBD8DC.

LASPRO
CONSULTORES

Ajuste estoques valor presente	(583)
Transitoria entr. merc. / entr. Fiscal	(471.148)
Ajuste variação cambial importacao em andamento	(1.661.013)
(-) Ajuste a valor de mercado	(2.905.494)
(-) Provisão para perda de estoque	(3.204.361)
Total	**590.228.564**

(*) Dados extraídos do balancete disponibilizado.

- Foi disponibilizado relatório de estoque, totalizando R$ 349.104.788 (trezentos e quarenta e nove milhões, cento e quatro mil, setecentos e oitenta e oito reais) em maio de 2021, condizente com a somatória das alíneas: Estoque de Matéria-Prima, Estoque de Produtos Acabados, Estoque de Material de Embalagem, Almoxarifado / Material de Manutenção, Estoque de Produtos Semi Acabados, Almoxarifado / Material Auxiliar e Almoxarifado / Material de Consumo.
- Ressalta-se que as informações relativas ao mês de março de 2021 seguem reapresentadas, em virtude de ajustes efetuados após a análise deste Administrador Judicial, em atendimento a auditoria externa quando do fechamento das demonstrações contábeis do primeiro trimestre de 2021.

10. O quadro abaixo demonstra a comparação dos valores classificados como passíveis a serem recuperados, registrados em **Tributos**, **IR e CS a Recuperar**, no ativo circulante e ativo não circulante, onde a somatória corresponde a 25% dos **Ativos** em maio de 2021, equivalente a R$ 443.835.000 (quatrocentos e quarenta e três milhões, oitocentos e trinta e cinco mil reais).

72.955 CT| MM/CB/JP

Fone: +55 11 3211-3010 / Fax: +55 11 3255-3727
R. Major Quedinho, 111 - 18° andar • Centro
01050-030 • São Paulo/SP
lasproconsultores.com.br

Fone: + 39-02 79 47 65 / Fax: + 39-02 78 44 97
Via Visconti di Modrone n° 8/10
20122 • Milão/Itália
edoardoricci.it

Este documento é cópia do original, assinado digitalmente por ORESTE NESTOR DE SOUZA LASPRO e Tribunal de Justica do Estado de Sao Paulo, protocolado em 02/08/2021 às 14:48 , sob o número WPLA21700410954
Para conferir o original, acesse o site https://esaj.tjsp.jus.br/pastadigital/pg/abrirConferenciaDocumento.do, informe o processo 1000339-55.2019.8.26.0428 e código ADBD8DC.

LASPRO
CONSULTORES

Em milhares de reais

Tributos a Recuperar	dez/20 v2	jan/21 v2	fev/21	mar/21 v2	abr/21	mai/21
Tributos a recuperar - ANC	254.133	254.129	254.125	254.195	254.188	254.181
IR e CS a recuperar - ANC	114.009	114.007	114.123	114.224	114.378	114.541
IR e CS a recuperar - AC	60.093	60.102	46.049	45.823	46.149	46.215
Tributos a recuperar - AC	32.515	31.212	30.256	29.902	30.267	28.898
Total	**460.750**	**459.452**	**444.554**	**444.144**	**444.983**	**443.835**

(*) Dados extraídos dos balancentes mensais disponibilizados.

AC = Ativo Circulante
ANC = Ativo não Circulante

- Observa-se que a movimentação está atribuída ao reconhecimento dos valores compensáveis, somado a sua utilização para abatimento dos impostos devidos, apresentando estabilidade entre os meses de fevereiro a maio de 2021.

11. Em linha crescente, no último semestre, o **Imobilizado** líquido registrou, em maio de 2021, R$ 437.705.000 (quatrocentos e trinta e sete milhões, setecentos e cinco mil reais), representando outros 25% dos **Ativos** nesse período. Através do mapa de movimentação disponibilizado, que sustenta o saldo contábil apresentado em maio de 2021, além de demonstrar todas as movimentações de aquisições e baixas, ocorridas no último quinquemestre, observa-se:

- A Recuperanda, na intenção de reduzir despesas com manutenção em veículos e para renovar sua frota sem dispender de grandes volumes de recursos financeiros, procedeu com a negociação de veículos usados como forma de pagamento parcial dos veículos novos. Em petições (fls. 21.003/21.011 e 21.657/21.644) informou que os veículos e ativos similares com pretensão de alienação não estão previstos no plano de recuperação judicial para venda, alegando que os bens se mostraram

Fone: +55 11 3211-3010 / Fax: +55 11 3255-3727
R. Major Quedinho, 111 - 18º andar • Centro
01050-030 • São Paulo/SP
lasproconsultores.com.br

Fone: + 39-02 79 47 65 / Fax: + 39-02 78 44 97
Via Visconti di Modrone nº 8/10
20122 • Milão/Itália
edoardoricci.it

Este documento é cópia do original, assinado digitalmente por ORESTE NESTOR DE SOUZA LASPRO e Tribunal de Justica do Estado de Sao Paulo, protocolado em 02/08/2021 às 14:48 , sob o número WPLA21700410954
Para conferir o original, acesse o site https://esaj.tjsp.jus.br/pastadigital/pg/abrirConferenciaDocumento.do, informe o processo 1000339-55.2019.8.26.0428 e código ADBD8DC.

LASPRO
CONSULTORES

obsoletos, demandando altos custos com a manutenção, motivo da substituição por novos, utilizando os antigos como parte do pagamento da transação. Esta Auxiliar e o Ministério Público (fls. 21.689/21.690) apresentaram seu parecer opinando pela intimação dos credores. Em resposta a decisão os Credores Daniel Sabbag (fls. 21.722) e BP Bionergia Tropical (fls. 21.723) apresentaram suas manifestações não se opondo à venda dos bens relacionados pela Recuperanda. Dessa maneira:

- A primeira negociação ocorreu em 02 de março de 2021, com a aquisição de 2 (dois) veículos VW Gol, no valor total de R$ 105.000 (cento e cinco mil reais), utilizando como parte do pagamento o veículo Fiat Toro e o VW Tiguan, no valor de R$ 66.000 (sessenta e seis mil reais) e R$ 36.000 (trinta e seis mil reais), respectivamente. A diferença de R$ 3.000 (três mil reais) foi paga diretamente a concessionária em 04 de março de 2021.

AQUISIÇÃO				
NF	EMITENTE	DESCRIÇÃO	DATA	VALOR
161.067	COMERCIAL GERMANICA LTDA.	VW/GOL 1.0L MC5	02/03/2021	52.500,00
161.068	COMERCIAL GERMANICA LTDA.	VW/GOL 1.0L MC5	02/03/2021	52.500,00
FORMA DE PAGAMENTO				
266.897	FERTILIZANTES HERINGER S/A.	FIAT/TORO FREEDOM 1.8 16V ANO 2017/2018	02/03/2021	66.000,00
266.898	FERTILIZANTES HERINGER S/A.	TIGUAN 2.0 TSI 200CV	02/03/2021	36.000,00
20.000.387.922.021	FERTILIZANTES HERINGER S/A.	COMPROVANTE DE PAGAMENTO - CRÉDITO EM CONTA	04/03/2021	3.000,00

- A segunda negociação ocorreu em 05 de março de 2021 com a aquisição de 2 (dois) veículos VW Gol, no valor total de R$ 105.000 (cento e cinco mil reais), utilizando como parte do pagamento 2 (dois) veículos VW Jetta no valor total de R$ 64.000 (sessenta e quatro mil

Fone: +55 11 3211-3010 / Fax: +55 11 3255-3727
R. Major Quedinho, 111 - 18º andar • Centro
01050-030 • São Paulo/SP
lasproconsultores.com.br

Fone: + 39-02 79 47 65 / Fax: + 39-02 78 44 97
Via Visconti di Modrone nº 8/10
20122 • Milão/Itália
edoardoricci.it

Este documento é cópia do original, assinado digitalmente por ORESTE NESTOR DE SOUZA LASPRO e Tribunal de Justica do Estado de Sao Paulo, protocolado em 02/08/2021 às 14:48 , sob o número WPLA21700410954
Para conferir o original, acesse o site https://esaj.tjsp.jus.br/pastadigital/pg/abrirConferenciaDocumento.do, informe o processo 1000339-55.2019.8.26.0428 e código ADBD8DC.

LASPRO
CONSULTORES

reais). A diferença de R$ 41.000 (quarenta e um mil reais) foi paga diretamente a concessionária em 09 de março de 2021.

AQUISIÇÃO				
NF		DESCRIÇÃO	DATA	VALOR
161.181	COMERCIAL GERMANICA LTDA.	VW/GOL 1.0L MC5	05/03/2021	52.500,00
161.182	COMERCIAL GERMANICA LTDA.	VW/GOL 1.0L MC5	05/03/2021	52.500,00
FORMA DE PAGAMENTO				
267.099	FERTILIZANTES HERINGER S/A.	VW JETTA 2.0 COR PRATA ANO 2011/2011	05/03/2021	31.000,00
267.100	FERTILIZANTES HERINGER S/A.	JETA 2.0 VW ANO 2012/2012 COR BRANCO	05/03/2021	33.000,00
20.000.410.552.021	FERTILIZANTES HERINGER S/A.	COMPROVANTE DE PAGAMENTO - CRÉDITO EM CONTA	09/03/2021	41.000,00

- A terceira negociação ocorreu em 01 de abril de 2021 com a aquisição de 1 (um) veículo Fiat Argo, no valor total de R$ 54.956 (cinquenta e quatro mil, novecentos e cinquenta e seis reais), utilizando como parte do pagamento 1 (um) veículo VW Gol City 1.0 no valor total de R$ 17.000 (dezessete mil reais). A diferença de R$ 37.956 (trinta e sete mil, novecentos e cinquenta e seis reais) foi paga diretamente a concessionária em 31 de março de 2021.

AQUISIÇÃO				
NF		DESCRIÇÃO	DATA	VALOR
4.251	VALVERDE DISTRIBUIDORA DE VEICULOS	ARGO 1.0 FLEX	01/04/2021	54.956,00
FORMA DE PAGAMENTO				
477.822	FERTILIZANTES HERINGER S/A.	GOL CITY 1.0 BR 2P FLEX 2014	01/04/2021	17.000,00
20.000.519.482.021	FERTILIZANTES HERINGER S/A.	COMPROVANTE DE PAGAMENTO - CRÉDITO EM CONTA	31/03/2021	37.956,00

- A quarta negociação ocorreu em 01 de abril de 2021 com a aquisição de 1 (um) veículo VW Gol 1.0, no valor total de R$ 53.990 (cinquenta e três mil, novecentos e noventa reais), utilizando como parte do pagamento 1 (um) veículo Fiat Strada 1.4 no valor total de R$ 30.000 (trinta mil reais). A diferença de R$ 23.990 (vinte e três mil,

Fone: +55 11 3211-3010 / Fax: +55 11 3255-3727
R. Major Quedinho, 111 - 18° andar • Centro
01050-030 • São Paulo/SP
lasproconsultores.com.br

Fone: + 39-02 79 47 65 / Fax: + 39-02 78 44 97
Via Visconti di Modrone n° 8/10
20122 • Milão/Itália
edoardoricci.it

Este documento é cópia do original, assinado digitalmente por ORESTE NESTOR DE SOUZA LASPRO e Tribunal de Justica do Estado de Sao Paulo, protocolado em 02/08/2021 às 14:48 , sob o número WPLA21700410954
Para conferir o original, acesse o site https://esaj.tjsp.jus.br/pastadigital/pg/abrirConferenciaDocumento.do, informe o processo 1000339-55.2019.8.26.0428 e código ADBD8DC.

LASPRO
CONSULTORES

novecentos e noventa reais) foi paga diretamente a concessionária em 07 de abril de 2021.

AQUISIÇÃO				
NF		DESCRIÇÃO	DATA	VALOR
162.224	COMERCIAL GERMANICA LTDA	VW/GOL 1.0L MC5	01/04/2021	53.990,00
FORMA DE PAGAMENTO				
477.821	FERTILIZANTES HERINGER S/A.	STRADA 1.4 BR 2X1 FLEX 2016	01/04/2021	30.000,00
20.000.539.422.021	FERTILIZANTES HERINGER S/A.	COMPROVANTE DE PAGAMENTO - CRÉDITO EM CONTA	07/04/2021	23.990,00

- A quinta negociação ocorreu em 16 de abril de 2021 com a aquisição de 2 (dois) veículos VW Gol, no valor total de R$ 107.980 (cento e sete mil, novecentos e oitenta reais), utilizando como parte do pagamento 1 (um) veículo Caminhão Basculante VM 2606X2R no valor total de R$ 89.000 (oitenta e nove mil reais). A diferença de R$ 18.980 (dezoito mil, novecentos e oitenta reais) foi paga diretamente a concessionária em 23 de abril de 2021.

AQUISIÇÃO				
NF		DESCRIÇÃO	DATA	VALOR
162.731	COMERCIAL GERMANICA LTDA.	VW/GOL 1.0L MC5	16/04/2021	53.990,00
162.730	COMERCIAL GERMANICA LTDA.	VW/GOL 1.0L MC5	16/04/2021	53.990,00
FORMA DE PAGAMENTO				
187.522	FERTILIZANTES HERINGER S/A.	CAMINHAO BASCULANTE VM2606X2R 2006	16/04/2021	89.000,00
20.000.600.082.021	FERTILIZANTES HERINGER S/A.	COMPROVANTE DE PAGAMENTO - CRÉDITO EM CONTA	23/04/2021	18.980,00

- A sexta negociação ocorreu em 22 de abril de 2021 com a aquisição de 1 (um) veículo VW Gol MPI 1.0 no valor total de R$ 58.150 (cinquenta e oito mil, cento e cinquenta reais), utilizando como parte do pagamento 2 (dois) veículos, sendo um Gol City 1.0 no valor total de R$ 12.000 (doze mil reais) e um Ford KA Harch 1.0 no valor de

Fone: +55 11 3211-3010 / Fax: +55 11 3255-3727
R. Major Quedinho, 111 - 18° andar • Centro
01050-030 • São Paulo/SP
lasproconsultores.com.br

Fone: + 39-02 79 47 65 / Fax: + 39-02 78 44 97
Via Visconti di Modrone n° 8/10
20122 • Milão/Itália
edoardoricci.it

Este documento é cópia do original, assinado digitalmente por ORESTE NESTOR DE SOUZA LASPRO e Tribunal de Justica do Estado de Sao Paulo, protocolado em 02/08/2021 às 14:48 , sob o número WPLA21700410954
Para conferir o original, acesse o site https://esaj.tjsp.jus.br/pastadigital/pg/abrirConferenciaDocumento.do, informe o processo 1000339-55.2019.8.26.0428 e código ADBD8DC.

LASPRO
CONSULTORES

22.000 (vinte e dois mil reais). A diferença de R$ 24.150 (vinte e quatro mil, cento e cinquenta reais) foi paga diretamente a concessionária em 23 de abril de 2021.

AQUISIÇÃO				
NF		DESCRIÇÃO	DATA	VALOR
17.545	AUTO CECILIA LTDA	GOL MPI 1.0	22/04/2021	58.150,00
FORMA DE PAGAMENTO				
478.052	FERTILIZANTES HERINGER S/A.	GOL CITY 1.0 BR 2P FLEX 2015	22/04/2021	12.000,00
268.822	FERTILIZANTES HERINGER S/A.	FORD KA SE HATCH 1.0 4P BR 2017	22/04/2021	22.000,00
	FERTILIZANTES HERINGER S/A.	COMPROVANTE DE PAGAMENTO - CRÉDITO EM CONTA	23/04/2021	24.150,00

- Às fls. 21.922/21.930, a Recuperanda complementa: "Na negociação das pás carregadeiras, os novos equipamentos já foram encomendados, mas não foi possível envolver na operação os ativos antigos. Por tais motivos, aguarda-se a autorização de venda dos bens usados, já requerida, para que os valores angariados com tais vendas possam fazer frente ao custo da renovação de tais ativos, estimado em aproximadamente R$ 7 milhões".

- Além dos veículos, entre os meses de abril e maio de 2021, foram baixados outros R$ 86.307 (oitenta e seis mil, trezentos e sete reais), a título de venda, conforme notas fiscais disponibilizadas.

72.955 CT| MM/CB/JP

Fone: +55 11 3211-3010 / Fax: +55 11 3255-3727
R. Major Quedinho, 111 - 18° andar • Centro
01050-030 • São Paulo/SP
lasproconsultores.com.br

Fone: + 39-02 79 47 65 / Fax: + 39-02 78 44 97
Via Visconti di Modrone n° 8/10
20122 • Milão/Itália
edoardoricci.it

Este documento é cópia do original, assinado digitalmente por ORESTE NESTOR DE SOUZA LASPRO e Tribunal de Justica do Estado de Sao Paulo, protocolado em 02/08/2021 às 14:48 , sob o número WPLA21700410954
Para conferir o original, acesse o site https://esaj.tjsp.jus.br/pastadigital/pg/abrirConferenciaDocumento.do, informe o processo 1000339-55.2019.8.26.0428 e código ADBD8DC.

LASPRO
CONSULTORES

Descrição	Vlr_Baixa	Vlr_Aquisiçã	Vlr_RecVend
NOTEBOOK DELL PRECISION M4600	-6.827,07	6.827,07	1.500,00
NOTEBOOK CORE I7 2,9GHZ 14" E6440 DELL	-3.740,63	3.740,63	1.400,00
NOTEBOOK DELL VOSTRO 3460	-2.556,74	2.556,74	1.300,00
Microcomputador portatil Vostro 3460	-2.060,33	2.060,33	1.180,00
MICROCOMPUTADOR INFOWAY ST 4150 SS	-1.364,75	1.364,75	280,00
MICROCOMPUTADOR INFOWAY ST4253SS	-931,19	931,19	280,00
Microcomputador portatil Vostro 3460	-2.060,33	2.060,33	980,00
MICROCOMPUTADOR PORTATIL VOSTRO 3460	-2.060,33	2.060,33	980,00
MICROCOMPUTADOR PORTATIL VOSTRO 3460	-2.060,33	2.060,33	1.180,00
MICROCOMPUTADOR PORTATIL VOSTRO 3460	-2.183,95	2.183,95	780,00
NOTEBOOK DELL PRECISION M4600	-6.827,06	6.827,06	1.300,00
NOTEBOOK DELL PRECISION M4600	-6.827,07	6.827,07	1.500,00
MICROCOMPUTADOR PORTATIL VOSTRO 3460	-2.060,33	2.060,33	780,00
NOTEBOOK CORE I7 DELL-VOSTRO 3460	-2.517,38	2.517,38	1.400,00
MICROCOMPUTADOR PAVILION 1MB DUAL CORE HP	-1.850,00	1.850,00	680,00
MICROCOMPUTADOR PAVILION 1MB DUAL CORE HP	-1.850,00	1.850,00	680,00
MICROCOMPUTADOR PAVILION 1MB DUAL CORE HP	-1.850,00	1.850,00	680,00
MICROCOMPUTADOR PAVILION 1MB DUAL CORE HP	-1.850,00	1.850,00	680,00
MICROCOMPUTADOR PAVILION 1MB DUAL CORE HP	-1.850,00	1.850,00	680,00
MICROCOMPUTADOR PAVILION 1MB DUAL CORE HP	-1.850,00	1.850,00	680,00
MICROCOMPUTADOR PAVILION 1MB DUAL CORE HP	-1.850,00	1.850,00	780,00
MICROCOMPUTADOR PAVILION 1MB DUAL CORE HP	-2.035,00	2.035,00	680,00
MICROCOMPUTADOR PAVILION 1MB DUAL CORE HP	-2.035,00	2.035,00	680,00
Microcomputador portatil Vostro 3460	-2.060,34	2.060,34	980,00
MICROCOMPUTADOR PORTATIL VOSTRO 3460	-2.266,36	2.266,36	980,00
MICROCOMPUTADOR PORTATIL VOSTRO 3460	-2.060,33	2.060,33	980,00
NOTEBOOK CORE I7 2,9GHZ 14" E6440 DELL	-3.740,63	3.740,63	1.400,00
Microcomputador portatil Vostro 3460	-2.060,33	2.060,33	980,00
Microcomputador portatil Vostro 3460	-2.060,34	2.060,34	980,00
NOTEBOOK CORE I7 DELL-VOSTRO 3460	-2.517,37	2.517,37	1.200,00
APARELHO CELULAR IPHONE 5S - 16GB APPLE	-1.935,12	1.935,12	300,00
IPHONE 5S 16GB CINZA APPLE	-1.355,00	1.355,00	300,00
IPHONE 5S 16GB CINZA APPLE	-1.385,00	1.385,00	300,00
IPHONE 5S 16GB CINZA APPLE	-1.290,00	1.290,00	300,00
APARELHO CELULAR IPHONE 5S 16GB APPLE	-2.099,00	2.099,00	300,00
VIDEO COLOR LCD "15" MODELO W1642C MARCA ITAUTEC	-380,00	380,00	100,00

- Houve também, baixa por sucateamento no valor de R$ 1.008 (um mil e oito reais) em abril de 2021, relativo a um *RADIO MOTOROLA ANALOGICO EP 450S 5/4 WATTS 16 C* e reclassificação entre contas no valor de R$ 5.726 (cinco mil, setecentos e vinte e seis reais) em maio de 2021, referente a um *NOTEBOOKS LENOVO MODELO T490(CORE I5-8365U/8GB-RAM.*

72.955 CT| MM/CB/JP

Fone: +55 11 3211-3010 / Fax: +55 11 3255-3727
R. Major Quedinho, 111 - 18° andar • Centro
01050-030 • São Paulo/SP
lasproconsultores.com.br

Fone: + 39-02 79 47 65 / Fax: + 39-02 78 44 97
Via Visconti di Modrone n° 8/10
20122 • Milão/Itália
edoardoricci.it

Este documento é cópia do original, assinado digitalmente por ORESTE NESTOR DE SOUZA LASPRO e Tribunal de Justica do Estado de Sao Paulo, protocolado em 02/08/2021 às 14:48 , sob o número WPLA21700410954
Para conferir o original, acesse o site https://esaj.tjsp.jus.br/pastadigital/pg/abrirConferenciaDocumento.do, informe o processo 1000339-55.2019.8.26.0428 e código ADBD8DC.

Este documento é cópia do original, assinado digitalmente por ORESTE NESTOR DE SOUZA LASPRO e Tribunal de Justica do Estado de Sao Paulo, protocolado em 02/08/2021 às 14:48 , sob o número WPLA21700410954
Para conferir o original, acesse o site https://esaj.tjsp.jus.br/pastadigital/pg/abrirConferenciaDocumento.do, informe o processo 1000339-55.2019.8.26.0428 e código ADBD8DC.

LASPRO
CONSULTORES

R: As baixas são referentes ao leilão judicial, segue os arquivos Vendas, Laudo e Composição das baixas de ativos em abril e maio_2021 que contemplam a composição dos ativos baixados e seus respectivos documentos.

- Ademais, entre os meses de abril e maio de 2021, foram adquiridos R$ 20.678.677 (vinte milhões, seiscentos e setenta e oito mil, seiscentos e setenta e sete reais) em bens patrimoniais, dos quais R$ 20.031.649 (vinte milhões, trinta e um mil, seiscentos e quarenta e nove reais) referem-se a imobilizações em andamento, R$ 275.076 (duzentos e setenta e cinco mil e setenta e seis reais) a veículos e o restante a máquinas e equipamentos, ferramentas, móveis e utensílios, equipamentos de comunicação e hardwares.
- Mensalmente, houve o reconhecimento das **Depreciações**, estando 49% dos bens depreciados em maio de 2021.

12. As demais rubricas que compõe os **Ativos** em maio de 2021, perfizeram outros 16%, sendo as principais rubricas:

- A flutuação das contas a receber de **Clientes**[1] nos últimos seis meses apresentou similaridade com o faturamento bruto, com exceção do mês de março de 2021, onde, houve aumento das vendas e redução do saldo a receber, atribuído ao decréscimo das Duplicatas Descontadas e

[1] As contas a receber de clientes são avaliadas, inicialmente, pelo valor justo e, subsequentemente, mensurados pelo custo amortizado com o uso do método da taxa efetiva de juros, deduzidas da perda estimada com créditos de liquidação duvidosa. A perda estimada com créditos de liquidação duvidosa é estabelecida a partir das médias históricas das perdas registradas e, no mínimo trimestralmente, são analisados individualmente a situação de atraso de cada cliente, considerando a sua capacidade de pagamento, garantias etc.

Fone: +55 11 3211-3010 / Fax: +55 11 3255-3727
R. Major Quedinho, 111 - 18º andar • Centro
01050-030 • São Paulo/SP
lasproconsultores.com.br

Fone: + 39-02 79 47 65 / Fax: + 39-02 78 44 97
Via Visconti di Modrone nº 8/10
20122 • Milão/Itália
edoardoricci.it

LASPRO
CONSULTORES

do mês de maio de 2021, indicando menor volume na negociação de vendas a prazo, tendo em vista o crescimento do faturamento nesse período, em relação ao fluxo de recebimento relativo as Contas a Receber no País, totalizando R$ 156.426.000 (cento e cinquenta e seis milhões, quatrocentos e vinte e seis mil reais), condizentes com o relatório suporte disponibilizado. Abaixo, segue quadro contendo evolução das alíneas que compõe a rubrica, no último semestre:

Em milhares de reais

DESCRIÇÃO	dez/20	jan/21	fev/21	mar/21	abr/21	mai/21
Duplicatas jurídico	73.064	72.335	72.072	72.291	71.177	70.845
Duplicatas descontadas	111.379	118.052	108.835	59.279	43.267	70.096
Contas a receber no país	45.311	66.542	80.235	113.972	106.671	57.847
Contas a receber no exterior	900	878	898	887	887	899
Cheques devolvidos	34	35	79	108	108	108
Ajuste a valor presente	(431)	(618)	(559)	(1.059)	(995)	(412)
Ajuste a valor justo	(3.406)	(3.291)	(3.303)	(2.276)	(1.605)	(1.490)
Créditos a identificar de clientes	(72)	(514)	(1.582)	(296)	(951)	(1.702)
Perdas estimativa com créditos de liquidação duvidosa	(40.050)	(40.125)	(40.156)	(39.751)	(39.753)	(39.765)
Total	**186.729**	**213.295**	**216.519**	**203.155**	**178.805**	**156.426**
Ajustes Tempestivos	**79**	**-**	**-**	**-**	**-**	**-**
CLIENTES	**186.808**	**213.295**	**216.519**	**203.155**	**178.805**	**156.426**

(*) Dados extraídos dos balancetes mensais e confrontados com os relatórios disponibilizados.

- Entre os meses de dezembro de 2020 a março de 2021, as **Duplicatas Jurídico** mantiveram-se próximas a R$ 72 milhões (setenta e dois milhões de reais), registrando, no último bimestre, redução de 2%, perfazendo saldo de R$ 70.845.000 (setenta milhões, oitocentos e quarenta e cinco mil reais), dos quais, 6%, equivalentes a R$ 4.150.000 (quatro milhões, cento e cinquenta mil reais) são devidos desde 2011 pela empresa Clovis Augustin.

72.955 CT| MM/CB/JP

Este documento é cópia do original, assinado digitalmente por ORESTE NESTOR DE SOUZA LASPRO e Tribunal de Justica do Estado de Sao Paulo, protocolado em 02/08/2021 às 14:48 , sob o número WPLA21700410954
Para conferir o original, acesse o site https://esaj.tjsp.jus.br/pastadigital/pg/abrirConferenciaDocumento.do, informe o processo 1000339-55.2019.8.26.0428 e código ADBD8DC.

LASPRO
CONSULTORES

- As **Duplicatas Descontadas**[2] somaram, em maio de 2021, R$ 70.096.000 (setenta milhões e noventa e seis mil reais), assim distribuídas:

Em R$

Descrição	Maio/21
Duplic desc ATLANTA	49.458.626
Duplic desc REDASSET	10.601.293
Dupl. descontadas	4.865.083
Duplic desc QUATA	2.689.582
Duplic desc FIDC BS	1.671.620
Duplic desc CREDITISE	432.396
Duplic desc CREDIT Partners	323.296
Duplic desc PLATA FIDC LP	32.930
Duplic desc SOMA ASSET	20.594
Dup desc Grupo Sifra	1.000
Total	**70.096.420**

- As **Contas a Receber no País** somaram, em maio de 2021, R$ 57.847.000 (cinquenta e sete milhões, oitocentos e quarenta e sete mil reais), sendo os principais saldos em aberto, devido pelas seguintes empresas:

[2] **Duplicatas descontadas:** As empresas que detém duplicatas a receber de clientes podem receber esses valores antecipadamente. Nessa operação, chamada desconto de duplicata, a empresa não transfere o risco de o sacado não honrar sua dívida. Logo, o título continua registrado como ativo circulante ou não circulante da empresa. Em essência, a empresa está tomando um empréstimo e oferecendo a duplicata como garantia. O valor recebido pelo adiantamento (empréstimo) deve ser contabilizado como passivo circulante ou não circulante, onde a **Fertilizantes Heringer** esta aplicando corretamente as contabilizações dessa operação, registrando as obrigações em- Empréstimos e Financiamentos no passivo circulante.

Fone: +55 11 3211-3010 / Fax: +55 11 3255-3727
R. Major Quedinho, 111 - 18º andar • Centro
01050-030 • São Paulo/SP
lasproconsultores.com.br

Fone: + 39-02 79 47 65 / Fax: + 39-02 78 44 97
Via Visconti di Modrone nº 8/10
20122 • Milão/Itália
edoardoricci.it

Este documento é cópia do original, assinado digitalmente por ORESTE NESTOR DE SOUZA LASPRO e Tribunal de Justica do Estado de Sao Paulo, protocolado em 02/08/2021 às 14:48 , sob o número WPLA21700410954
Para conferir o original, acesse o site https://esaj.tjsp.jus.br/pastadigital/pg/abrirConferenciaDocumento.do, informe o processo 1000339-55.2019.8.26.0428 e código ADBD8DC.

LASPRO
CONSULTORES

Em R$

Descrição	Maio/21
BIOSEV S/A	5.740.706
USINAS ITAMARATI S.A.	2.161.679
TIMAC AGRO INDÚSTRIA E COMÉRCIO DE	1.916.550
FERTIMAXI COMERCIO E SERVICOS	1.782.301
APE1 PLANTIO DE FLORESTA	1.745.675
CELULOSE NIPO BRASILEIRA S A	1.323.725
IACO AGRICOLA SA	1.308.167
CERRADINHO BIOENERGIA S.A.	953.645
COMPANHIA BRASILEIRA DE	902.596
PAULO ROBERTO ARTIOLI	864.300
Subtotal	**18.699.344**
Demais contas a receber no país	39.147.964
Total	**57.847.307**

- O **Contas a Receber no Exterior** somou, em maio de 2021, R$ 899.000 (oitocentos e noventa e nove mil reais), composto por:

Em R$

Descrição	Maio/21
OCP SA	397.918
SAFTCO S.A	116.985
K+S KALI G	115.244
JFC V-JORF FERT. COMPANY V S.A	112.181
ADVANSIX INC.	54.875
FITCO INTERNATIONAL S.A.	35.186
INDAGRO S.A	12.604
POLYSERVE IMP. EXP & TRADE	9.888
ROTEM AMFERT NEGEV LTDA	7.632
DOMO CAPROLEUNA GMBH	7.402
NITRON GROUP CORPORATION	7.019
KEYTRADE	6.104
URALCHEM TRADING S.A.	5.284
KOCH FERTILIZER, LLC	4.523
YARA SWITZERLAND LTD	2.813
FITCO OCI AGRO S.A	2.484
URALKALI TRADING SA	1.321
Total	**899.464**

- O **Caixa e Equivalentes de Caixa** refletem as movimentações financeiras dos recursos mantidos em caixa, conta corrente e aplicações

Fone: +55 11 3211-3010 / Fax: +55 11 3255-3727
R. Major Quedinho, 111 - 18° andar • Centro
01050-030 • São Paulo/SP
lasproconsultores.com.br

Fone: + 39-02 79 47 65 / Fax: + 39-02 78 44 97
Via Visconti di Modrone n° 8/10
20122 • Milão/Itália
edoardoricci.it

Este documento é cópia do original, assinado digitalmente por ORESTE NESTOR DE SOUZA LASPRO e Tribunal de Justica do Estado de Sao Paulo, protocolado em 02/08/2021 às 14:48 , sob o número WPLA21700410954
Para conferir o original, acesse o site https://esaj.tjsp.jus.br/pastadigital/pg/abrirConferenciaDocumento.do, informe o processo 1000339-55.2019.8.26.0428 e código ADBD8DC.

LASPRO
CONSULTORES

financeiras. Observa-se, em fevereiro de 2021, pico de crescimento na importância próxima a R$ 113 milhões (cento e treze milhões de reais), tendo, nos meses subsequentes, gradativa redução, com acréscimo de 34% em maio de 2021, totalizando R$ 17.696.000 (dezessete milhões, seiscentos e noventa e seis mil reais), onde:

R$

DESCRIÇÃO	dez/20	jan/21	fev/21	mar/21	abr/21	mai/21
Caixa	13.145	12.474	12.886	8.666	9.959	9.399
Banco Conta Movimento	1.717.100	9.611.394	7.407.798	945.935	6.701.397	12.196.412
Aplicações Financeiras	38.239.279	44.105.189	105.470.292	52.026.161	6.468.453	5.490.615
CAIXA E EQUIVALENTES DE CAIXA	**39.969.524**	**53.729.057**	**112.890.976**	**52.980.761**	**13.179.810**	**17.696.426**

(*) Dados extraídos dos balancetes disponibilizados.

- **Caixa**: após expressiva redução em março de 2021, apresentou constante oscilação, totalizando, em maio de 2021, R$ 9.399 (nove mil, trezentos e noventa e nove reais).
- **Banco Conta Movimento**: contribuiu para a movimentação da rubrica, registrando, no último bimestre, aumento próximo a R$ 11 milhões (onze milhões de reais), totalizando, em maio de 2021, R$ 12.196.412 (doze milhões, cento e noventa e seis mil, quatrocentos e doze reais), dos quais, R$ 699.181 (seiscentos e noventa e nove mil, cento e oitenta e um reais) estão suportados por extratos bancários disponibilizados.
- **Aplicações Financeiras**: principal responsável pela oscilação da rubrica no primeiro quadrimestre de 2021. Registrou, em maio de 2021, saldo aplicado de R$ 5.490.615 (cinco milhões, quatrocentos e noventa mil, seiscentos e quinze reais), devidamente suportado pelos extratos bancários.

72.955 CT| MM/CB/JP

Este documento é cópia do original, assinado digitalmente por ORESTE NESTOR DE SOUZA LASPRO e Tribunal de Justica do Estado de Sao Paulo, protocolado em 02/08/2021 às 14:48 , sob o número WPLA21700410954
Para conferir o original, acesse o site https://esaj.tjsp.jus.br/pastadigital/pg/abrirConferenciaDocumento.do, informe o processo 1000339-55.2019.8.26.0428 e código ADBD8DC.

LASPRO
CONSULTORES

- A rubrica de **Outros Ativos**, no ativo circulante, comporta principalmente as antecipações financeiras a terceiros e colaboradores, apresentando acréscimos mensais entre fevereiro a maio de 2021. Entretanto, não expressivos, totalizando R$ 26.575.000 (vinte e seis milhões, quinhentos e setenta e cinco mil reais), onde 52% referem-se a adiantamento a fornecedor/bonificação. No ativo não circulante, não apresentaram movimentação no exercício de 2021, permanecendo, em maio, com saldo de R$ 4.228.000 (quatro milhões, duzentos e vinte e oito mil reais), relativos à venda de imobilizado, ocorrido em exercícios anteriores – 2017 e 2019.

Exercício	Nome_Cliente	Referência	Data de lançamen	Vencimento líquido	Atraso após vencimento líquido	Montante em moeda interna
2017	CHARLES MAURICIO DA CRUZ	ACORDO EXTRAJUDI	14/11/2017	05/04/2019	270	417,00
2017	CHARLES MAURICIO DA CRUZ	ACORDO EXTRAJUDI	14/11/2017	05/05/2019	240	417,00
2017	CHARLES MAURICIO DA CRUZ	ACORDO EXTRAJUDI	14/11/2017	05/06/2019	209	417,00
2017	CHARLES MAURICIO DA CRUZ	ACORDO EXTRAJUDI	14/11/2017	05/07/2019	179	417,00
2017	CHARLES MAURICIO DA CRUZ	ACORDO EXTRAJUDI	14/11/2017	05/08/2019	148	417,00
2017	CHARLES MAURICIO DA CRUZ	ACORDO EXTRAJUDI	14/11/2017	05/09/2019	117	417,00
2017	CHARLES MAURICIO DA CRUZ	ACORDO EXTRAJUDI	14/11/2017	05/10/2019	87	417,00
2017	CHARLES MAURICIO DA CRUZ	ACORDO EXTRAJUDI	14/11/2017	05/11/2019	56	409,00
2019	MULTITRANS-TRANSPORTES E ARMAZENS	COMPENSAÇÃO	01/04/2019	05/11/2022	-1040	183.646,50
2017	MULTITRANS-TRANSPORTES E ARMAZENS		30/11/2017	05/01/2023	-1101	352.768,90
2017	MULTITRANS-TRANSPORTES E ARMAZENS		30/11/2017	05/02/2023	-1132	352.768,90
2017	MULTITRANS-TRANSPORTES E ARMAZENS		30/11/2017	05/03/2023	-1160	352.768,90
2017	MULTITRANS-TRANSPORTES E ARMAZENS		30/11/2017	05/04/2023	-1191	352.768,90
2017	MULTITRANS-TRANSPORTES E ARMAZENS		30/11/2017	05/05/2023	-1221	352.768,90
2017	MULTITRANS-TRANSPORTES E ARMAZENS		30/11/2017	05/06/2023	-1252	352.768,90
2017	MULTITRANS-TRANSPORTES E ARMAZENS		30/11/2017	05/07/2023	-1282	352.768,90
2017	MULTITRANS-TRANSPORTES E ARMAZENS		30/11/2017	05/08/2023	-1313	352.768,90
2017	MULTITRANS-TRANSPORTES E ARMAZENS		30/11/2017	05/09/2023	-1344	352.768,90
2017	MULTITRANS-TRANSPORTES E ARMAZENS		30/11/2017	05/10/2023	-1374	352.768,90
2017	MULTITRANS-TRANSPORTES E ARMAZENS		30/11/2017	05/11/2023	-1405	352.768,90
2017	MULTITRANS-TRANSPORTES E ARMAZENS		30/11/2017	05/12/2023	-1435	352.768,80
						4.420.201,20
					AVP s/ CaR venda imobilizado	- 192.501,69
						4.227.699,51

- No mês de dezembro de 2020 houve reclassificação dos ativos de unidade - fábrica de Uberaba, para a rubrica **Ativo não Circulante Mantido a Venda**, encerrando o mês de maio de 2021 com saldo de R$ 20.734.000 (vinte milhões, setecentos e trinta e quatro mil reais).

72.955 CT| MM/CB/JP

Fone: +55 11 3211-3010 / Fax: +55 11 3255-3727
R. Major Quedinho, 111 - 18° andar • Centro
01050-030 • São Paulo/SP
lasproconsultores.com.br

Fone: + 39-02 79 47 65 / Fax: + 39-02 78 44 97
Via Visconti di Modrone n° 8/10
20122 • Milão/Itália
edoardoricci.it

Este documento é cópia do original, assinado digitalmente por ORESTE NESTOR DE SOUZA LASPRO e Tribunal de Justica do Estado de Sao Paulo, protocolado em 02/08/2021 às 14:48 , sob o número WPLA21700410954
Para conferir o original, acesse o site https://esaj.tjsp.jus.br/pastadigital/pg/abrirConferenciaDocumento.do, informe o processo 1000339-55.2019.8.26.0428 e código ADBD8DC.

LASPRO
CONSULTORES

- Sem apresentar movimentação expressiva, as rubricas do ativo não circulante: **Contas a Receber de Clientes**, **Créditos e Precatórios a Receber**, **Depósitos Judicias**, **Investimentos** e **Intangível**, somaram, em maio de 2021, R$ 62.460.000 (sessenta e dois milhões, quatrocentos e sessenta mil reais).

Em milhares de reais

Balanço Patrimonial	dez/20 v2	jan/21 v2	fev/21	mar/21 v2	abr/21	mai/21
Ativo	**1.810.913**	**1.816.259**	**1.758.561**	**1.703.032**	**1.684.397**	**1.759.887**
Circulante	**936.916**	**941.744**	**882.788**	**823.814**	**797.616**	**866.039**
Caixa e equivalentes	39.970	53.729	112.891	52.981	13.180	17.696
Clientes	186.650	213.295	216.519	203.155	178.805	156.426
Estoques	587.931	558.126	452.244	466.951	503.316	590.229
Tributos a recuperar	32.515	31.212	30.256	29.902	30.267	28.898
IR e CS a recuperar	60.093	60.102	46.049	45.823	46.149	46.215
Outros ativos	29.758	25.280	24.829	25.002	25.899	26.575
Não Circulante	**873.997**	**874.515**	**875.773**	**879.218**	**886.781**	**893.848**
Ativo não circulante mantido a venda	21.509	21.509	21.509	21.509	21.498	20.734
Contas a receber de clientes	16	43	43	43	53	15
IR e CS a recuperar	114.009	114.007	114.123	114.224	114.378	114.541
Tributos a recuperar	254.133	254.129	254.125	254.195	254.188	254.181
Outros ativos	4.228	4.228	4.228	4.228	4.228	4.228
Créditos e precatórios a receber	34.627	34.627	34.627	35.114	35.114	35.114
Depósitos judiciais	20.174	20.329	20.224	21.406	20.367	20.393
Investimentos	43	43	43	43	43	43
Imobilizado	418.239	418.607	419.885	421.513	429.993	437.705
Bens Patrimoniais	809.567	812.152	815.640	819.175	845.421	855.613
(-) Depreciações	(391.328)	(393.545)	(395.755)	(397.662)	(415.428)	(417.908)
Intangivel	7.019	6.992	6.966	6.942	6.919	6.895

13. Em constante movimentação no último semestre, o **Endividamento Total** deteve, em maio de 2021, R$ 1.832.999.000 (um bilhão, oitocentos e trinta e dois milhões, novecentos e noventa e nove mil reais), onde:

72.955 CT| MM/CB/JP

Fone: +55 11 3211-3010 / Fax: +55 11 3255-3727
R. Major Quedinho, 111 - 18° andar • Centro
01050-030 • São Paulo/SP
lasproconsultores.com.br

Fone: + 39-02 79 47 65 / Fax: + 39-02 78 44 97
Via Visconti di Modrone n° 8/10
20122 • Milão/Itália
edoardoricci.it

Este documento é cópia do original, assinado digitalmente por ORESTE NESTOR DE SOUZA LASPRO e Tribunal de Justica do Estado de Sao Paulo, protocolado em 02/08/2021 às 14:48 , sob o número WPLA21700410954
Para conferir o original, acesse o site https://esaj.tjsp.jus.br/pastadigital/pg/abrirConferenciaDocumento.do, informe o processo 1000339-55.2019.8.26.0428 e código ADBD8DC.

LASPRO
CONSULTORES

- R$ 952.814.000 (novecentos e cinquenta e dois milhões, oitocentos e quatorze mil reais) estão sujeitos à recuperação judicial[3]. Através do balancete disponibilizado do primeiro quinquemestre de 2021, constata-se que a flutuação do endividamento concursal, ilustrado no gráfico abaixo, está atrelado as variações cambiais e ajuste a valor justo sobre as obrigações com os **Fornecedores** e **Empréstimos e Financiamentos**, além dos pagamentos efetuados.

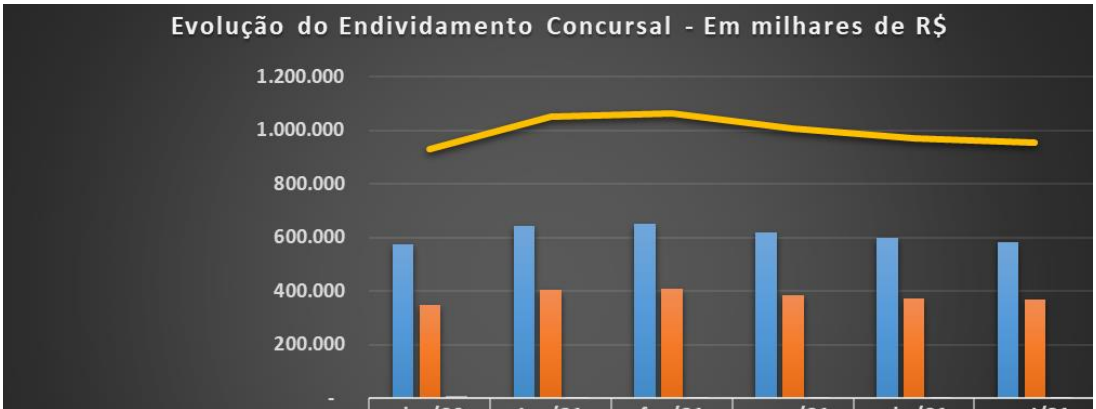

	dez/20	jan/21	fev/21	mar/21	abr/21	mai/21
Fornecedores	573.672	641.846	651.548	619.479	598.988	583.612
Empréstimos e financiamentos	347.016	402.441	410.246	383.480	370.600	369.138
Salários e encargos sociais	8.353	5.341	2.245	1.564	652	64
Concursal	929.041	1.049.628	1.064.039	1.004.523	970.239	952.814

  - Nota-se tendência decrescente nos **Salários e Encargos Sociais**, refletindo a liquidação dos créditos trabalhistas.
- E R$ 880.185.000 (oitocentos e oitenta milhões, cento e oitenta e cinco mil reais) não se sujeitam a recuperação judicial. Do montante não

[3] Base de dados: somatória dos Fornecedores RJ, Empréstimos e Financiamentos RJ e Salários e Encargos Sociais RJ, conforme Balanço e Balancete do período analisado, estando alocados na rubrica **Credores RJ**, no passivo circulante e passivo não circulante.

Fone: +55 11 3211-3010 / Fax: +55 11 3255-3727
R. Major Quedinho, 111 - 18° andar • Centro
01050-030 • São Paulo/SP
lasproconsultores.com.br

Fone: + 39-02 79 47 65 / Fax: + 39-02 78 44 97
Via Visconti di Modrone n° 8/10
20122 • Milão/Itália
edoardoricci.it

Este documento é cópia do original, assinado digitalmente por ORESTE NESTOR DE SOUZA LASPRO e Tribunal de Justica do Estado de Sao Paulo, protocolado em 02/08/2021 às 14:48 , sob o número WPLA21700410954
Para conferir o original, acesse o site https://esaj.tjsp.jus.br/pastadigital/pg/abrirConferenciaDocumento.do, informe o processo 1000339-55.2019.8.26.0428 e código ADBD8DC.

LASPRO
CONSULTORES

sujeito, extraconcursal, constata-se, de dezembro de 2020 a abril de 2021, gradativa redução, em detrimento principalmente aos **Empréstimos e Financiamentos**, registrando, em maio de 2021, acréscimo de 8%, atribuído ao aumento das obrigações com os **Fornecedores**, **Empréstimos e Financiamentos** e **Adiantamentos de Clientes**, conforme ilustração gráfica abaixo:

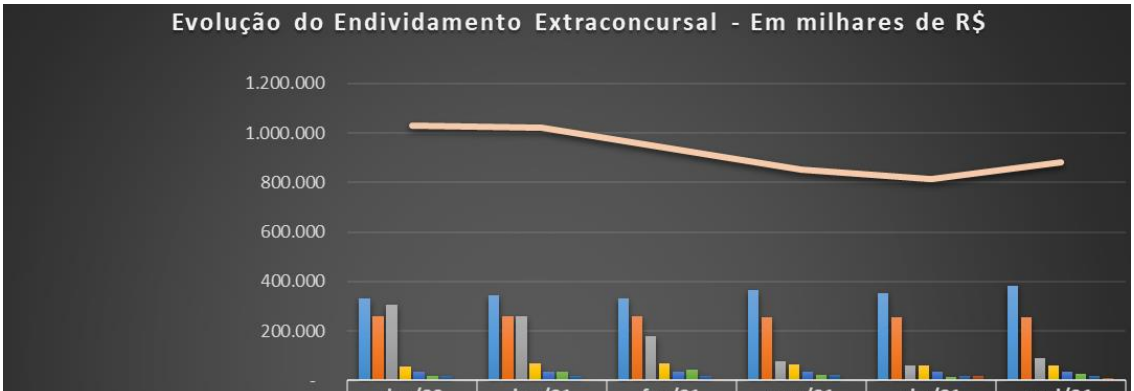

	dez/20	jan/21	fev/21	mar/21	abr/21	mai/21
Fornecedores	330.508	343.470	331.929	367.513	350.982	383.211
Tributos Diferidos	258.065	258.039	258.014	255.657	255.032	254.406
Empréstimos e financiamentos	307.817	260.727	179.447	77.642	61.627	88.727
Demais contas a pagar	56.192	68.642	68.133	67.352	61.028	60.952
Provisão para contingências	34.872	34.125	34.403	36.282	34.518	35.799
Adiantamentos de clientes	20.878	35.887	44.709	25.021	15.770	27.736
Salários e encargos sociais	17.419	17.872	20.182	23.313	17.889	18.241
Tributos a recolher	4.237	1.192	1.010	1.304	18.557	11.112
Extraconcursal	1.029.988	1.019.954	937.827	854.083	815.403	880.185

14. Reconhecidas pelo seu valor justo e, subsequentemente, mensurados pelo custo amortizado, através do método de taxa de juros efetiva, as contas a pagar a **Fornecedores** são obrigações relativas a bens ou serviços que foram adquiridos de fornecedores no curso normal dos negócios, montando, em maio de 2021, R$ 383.211.000 (trezentos

Fone: +55 11 3211-3010 / Fax: +55 11 3255-3727
R. Major Quedinho, 111 - 18° andar • Centro
01050-030 • São Paulo/SP
lasproconsultores.com.br

Fone: + 39-02 79 47 65 / Fax: + 39-02 78 44 97
Via Visconti di Modrone n° 8/10
20122 • Milão/Itália
edoardoricci.it

Este documento é cópia do original, assinado digitalmente por ORESTE NESTOR DE SOUZA LASPRO e Tribunal de Justica do Estado de Sao Paulo, protocolado em 02/08/2021 às 14:48 , sob o número WPLA21700410954
Para conferir o original, acesse o site https://esaj.tjsp.jus.br/pastadigital/pg/abrirConferenciaDocumento.do, informe o processo 1000339-55.2019.8.26.0428 e código ADBD8DC.

LASPRO
CONSULTORES

e oitenta e três milhões, duzentos e onze mil reais), equivalente a 44% das dívidas extraconcursais e condizente com o relatório suporte disponibilizado. Observa-se, no exercício de 2021, instabilidade, registrando, em maio de 2021, crescimento de 16% do montante devedor, em relação ao saldo de encerramento do exercício de 2020.

- Os **Fornecedores no Exterior** somaram, em maio de 2021, R$ 281.570.000 (duzentos e oitenta e um milhões, quinhentos e setenta mil reais), composto por:

Em R$

Descrição	Maio/21
OCP SA	155.369.572
KEYTRADE	19.576.734
QUEST GROUP DMCC	18.407.871
Subtotal	**193.354.177**
Demais fornecedores no exterior	6.726.681
Ajuste variacao cambial fornecedores es	81.489.052
(-) Bonificações de compras no exterior	- 20.269.378
Ajuste Valor Presente Forn Exterior LP	18.802.854
Provisão p/ perda Bonificações de comp	1.466.524
Total	**281.569.911**

- Alocados no passivo circulante e passivo não circulante, os **Fornecedores Nacionais** somaram, em maio de 2021, R$ 101.641.000 (cento e um milhões, seiscentos e quarenta e um mil reais), condizentes com o relatório suporte disponibilizado, como segue:

72.955 CT| MM/CB/JP

Fone: +55 11 3211-3010 / Fax: +55 11 3255-3727
R. Major Quedinho, 111 - 18° andar • Centro
01050-030 • São Paulo/SP
lasproconsultores.com.br

Fone: + 39-02 79 47 65 / Fax: + 39-02 78 44 97
Via Visconti di Modrone n° 8/10
20122 • Milão/Itália
edoardoricci.it

Este documento é cópia do original, assinado digitalmente por ORESTE NESTOR DE SOUZA LASPRO e Tribunal de Justica do Estado de Sao Paulo, protocolado em 02/08/2021 às 14:48 , sob o número WPLA21700410954
Para conferir o original, acesse o site https://esaj.tjsp.jus.br/pastadigital/pg/abrirConferenciaDocumento.do, informe o processo 1000339-55.2019.8.26.0428 e código ADBD8DC.

LASPRO
CONSULTORES

Em R$

Descrição	Maio/21
COPEBRAS INDUSTRIA	56.716.491
COMPANHIA BRASILEIRA DE FERTILIZANT	3.460.704
TIMAC AGRO E COMÉRCIO DE FERT.	1.962.387
FERTIPAR FERTILIZANTES	1.872.780
MOSAIC FERTILIZANTES P&K	1.702.520
Subtotal	**65.714.883**
Demais fornecedores nacionais	7.721.186
Ajuste valor presente Forn Nac	- 373
Contas a pagar	8.097.917
Fornecedores despachantes	259.967
Fornecedores fretes	7.175.305
Fornecedores nacionais LP	12.672.320
Total	**101.641.205**

15. Os **Tributos Diferidos** somaram, em maio de 2021, R$ 254.406.000 (duzentos e cinquenta e quatro milhões, quatrocentos e seis mil reais), dos quais 74% referem-se ao IRPJ e o restante a CSLL.

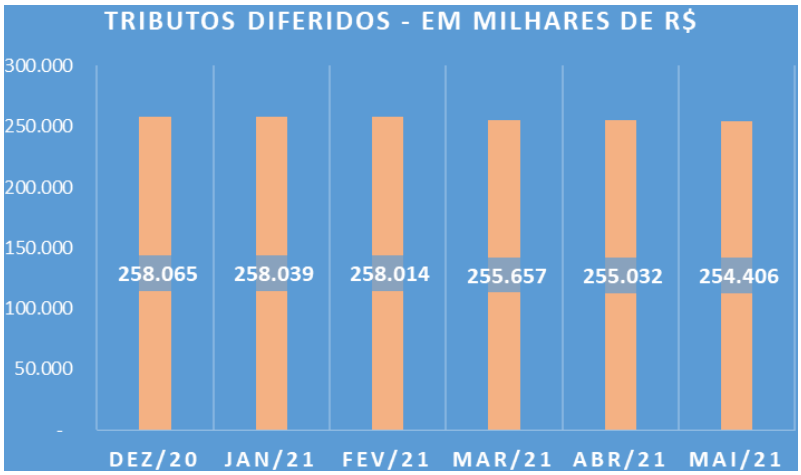

16. Os **Empréstimos e Financiamentos**, registrados no passivo circulante e passivo não circulante, decresceram 80% no transcorrer do primeiro quadrimestre de 2021, seguido de aumento de 44%

Fone: +55 11 3211-3010 / Fax: +55 11 3255-3727
R. Major Quedinho, 111 - 18° andar • Centro
01050-030 • São Paulo/SP
lasproconsultores.com.br

Fone: + 39-02 79 47 65 / Fax: + 39-02 78 44 97
Via Visconti di Modrone n° 8/10
20122 • Milão/Itália
edoardoricci.it

Este documento é cópia do original, assinado digitalmente por ORESTE NESTOR DE SOUZA LASPRO e Tribunal de Justica do Estado de Sao Paulo, protocolado em 02/08/2021 às 14:48 , sob o número WPLA21700410954
Para conferir o original, acesse o site https://esaj.tjsp.jus.br/pastadigital/pg/abrirConferenciaDocumento.do, informe o processo 1000339-55.2019.8.26.0428 e código ADBD8DC.

LASPRO
CONSULTORES

em maio de 2021, quando passou a apresentar obrigações financeiras de R$ 88.727.000 (oitenta e oito milhões, setecentos e vinte e sete mil reais).

- No passivo circulante, os empréstimos e financiamentos somaram, em maio de 2021, R$ 71.753.000 (setenta e um milhões, setecentos e cinquenta e três mil reais), dos quais, 98% são relativos as Duplicatas Descontadas, principal responsável pela movimentação da rubrica.
- No passivo não circulante referem-se a:
  - Empréstimo Financiamento – Capital de Giro *relativo a contratação de empréstimos no banco Sofisa, ao qual o vencimento é superior a 12 meses.* Não apresentou movimentação relevante nos últimos seis meses, totalizando, em maio de 2021, R$ 3.667.000 (três milhões, seiscentos e sessenta e sete mil reais).
  - **Empréstimo Mútuo** *referem-se a empréstimo extraconcursal. Trata-se de reclassificação contábil, após acordo firmado pelo grupo controlador junto a credor em junho de 2020, que até então, detinha 100% de seu crédito inscrito como concursal no plano de recuperação judicial. Observa-se, que até a presente data não ocorreram pagamentos realizados pelo grupo controlador, desta forma, o montante vem sendo classificado contabilmente como empréstimo extraconcursal, sem característica de mútuo, pois não ocorreu nenhum aporte*. Encerrou o mês de maio de 2021, totalizando R$ 13.307.875 (treze milhões, trezentos e sete mil, oitocentos e setenta e cinco reais).
- Ressalta-se que as informações relativas ao mês de março de 2021 seguem reapresentadas, em virtude de ajustes efetuados após a análise deste Administrador Judicial, em atendimento a auditoria externa quando

Fone: +55 11 3211-3010 / Fax: +55 11 3255-3727
R. Major Quedinho, 111 - 18° andar • Centro
01050-030 • São Paulo/SP
lasproconsultores.com.br

Fone: + 39-02 79 47 65 / Fax: + 39-02 78 44 97
Via Visconti di Modrone n° 8/10
20122 • Milão/Itália
edoardoricci.it

Este documento é cópia do original, assinado digitalmente por ORESTE NESTOR DE SOUZA LASPRO e Tribunal de Justica do Estado de Sao Paulo, protocolado em 02/08/2021 às 14:48 , sob o número WPLA21700410954
Para conferir o original, acesse o site https://esaj.tjsp.jus.br/pastadigital/pg/abrirConferenciaDocumento.do, informe o processo 1000339-55.2019.8.26.0428 e código ADBD8DC.

LASPRO
CONSULTORES

do fechamento das demonstrações contábeis do primeiro trimestre de 2021.

17. Em linha decrescente no exercício de 2021, a rubrica **Demais Contas a Pagar** deteve, em maio de 2021, saldo de R$ 60.952.000 (sessenta milhões, novecentos e cinquenta e dois mil reais), assim distribuídos:

EM R$

DESCRIÇÃO	dez/20	jan/21	fev/21	mar/21	abr/21	mai/21
Custo de importacao a pagar	23.257.940	33.417.792	29.813.384	30.734.047	27.287.560	30.572.498
Outras provisões	15.091.689	13.940.301	18.292.548	16.722.548	15.662.130	14.073.787
Demurrage	10.784.095	12.900.833	11.172.062	11.024.551	10.514.638	9.398.059
Provisão de comissões	4.971.663	5.058.138	5.200.469	5.103.160	4.581.607	4.266.726
Ajuste variacao cambial demurrage	1.853.557	2.627.015	2.736.451	3.073.067	2.294.966	1.942.269
Fornecedores advogados	2.816	378.573	681.198	543.550	474.037	501.274
Rateio de importacao / Produtos	42.992	42.992	42.992	42.992	88.753	103.666
Fornecedores representantes	125.405	153.687	78.206	60.051	58.779	43.884
Fornecedores funcionarios	44.075	89.890	98.109	31.567	47.383	33.098
Seguro de vida e outros	16.000	31.000	15.000	15.000	14.300	15.000
Salarios e ordenados	183	183	905	465	3.427	1.336
Fornec promo vdas especiais	852	852	815	815	815	815
FH Prev	-	4	1	-	(485)	485
Convenio SESI e SENAI	860	770	770	-	-	-
DEMAIS CONTAS A PAGAR	**56.192.127**	**68.642.029**	**68.132.911**	**67.351.812**	**61.027.911**	**60.952.898**

(*) Dados extraídos dos balancetes disponibilizados.

- 50% da rubrica em maio de 2021 referem-se ao custo de importação a pagar, equivalente ao montante de R$ 30.572.498 (trinta milhões, quinhentos e setenta e dois mil, quatrocentos e noventa e oito reais). Observa-se que a alínea contribuiu para a movimentação da rubrica no último semestre.
- As alíneas: outras provisões, fornecedores representantes, fornecedores advogados, fornecedores funcionários, seguro de vida e outros, fornec promo vdas especiais, convênio SESI e SENAI e salários e ordenados referem-se a gastos com consultoria administrativa e financeira relacionadas à Recuperação Judicial, na quantia de R$ 14.636.097

72.955 CT| MM/CB/JP

Fone: +55 11 3211-3010 / Fax: +55 11 3255-3727
R. Major Quedinho, 111 - 18° andar • Centro
01050-030 • São Paulo/SP
lasproconsultores.com.br

Fone: + 39-02 79 47 65 / Fax: + 39-02 78 44 97
Via Visconti di Modrone n° 8/10
20122 • Milão/Itália
edoardoricci.it

Este documento é cópia do original, assinado digitalmente por ORESTE NESTOR DE SOUZA LASPRO e Tribunal de Justica do Estado de Sao Paulo, protocolado em 02/08/2021 às 14:48 , sob o número WPLA21700410954
Para conferir o original, acesse o site https://esaj.tjsp.jus.br/pastadigital/pg/abrirConferenciaDocumento.do, informe o processo 1000339-55.2019.8.26.0428 e código ADBD8DC.

LASPRO
CONSULTORES

(quatorze milhões, seiscentos e trinta e seis mil e noventa e sete reais) em maio de 2021, representando outros 24% da rubrica.

18. As **Provisões para Contingências** atingiram, em maio de 2021, R$ 35.799.000 (trinta e cinco milhões, setecentos e noventa e nove mil reais), estando a menor em 1%, em relação ao saldo de março de 2021. As provisões para eventuais perdas decorrentes de processos judiciais e administrativos, decorrentes do curso normal de suas atividades, são estimadas e atualizadas, amparada pela avaliação da assessoria jurídica.

19. Após elevado montante em fevereiro de 2021, os **Adiantamentos de Clientes** registraram, de março a abril de 2021, redução de 65%, seguido pelo acréscimo de 76% em maio de 2021, totalizando R$ 27.736.000 (vinte e sete milhões, setecentos e trinta e seis mil reais).

20. No período de dezembro de 2020 a março de 2021, os **Encargos Sociais** registraram tendência crescente, atingindo saldo próximo a R$ 23 milhões (vinte e três milhões de reais). No mês de abril de 2021, houve redução de 23%, seguido por leve crescimento, totalizando, em maio de 2021, R$ 18.241.000 (dezoito milhões, duzentos e quarenta e um mil reais).

72.955 CT| MM/CB/JP

Fone: +55 11 3211-3010 / Fax: +55 11 3255-3727
R. Major Quedinho, 111 - 18º andar • Centro
01050-030 • São Paulo/SP
lasproconsultores.com.br

Fone: + 39-02 79 47 65 / Fax: + 39-02 78 44 97
Via Visconti di Modrone nº 8/10
20122 • Milão/Itália
edoardoricci.it

Este documento é cópia do original, assinado digitalmente por ORESTE NESTOR DE SOUZA LASPRO e Tribunal de Justica do Estado de Sao Paulo, protocolado em 02/08/2021 às 14:48 , sob o número WPLA21700410954
Para conferir o original, acesse o site https://esaj.tjsp.jus.br/pastadigital/pg/abrirConferenciaDocumento.do, informe o processo 1000339-55.2019.8.26.0428 e código ADBD8DC.

LASPRO
CONSULTORES

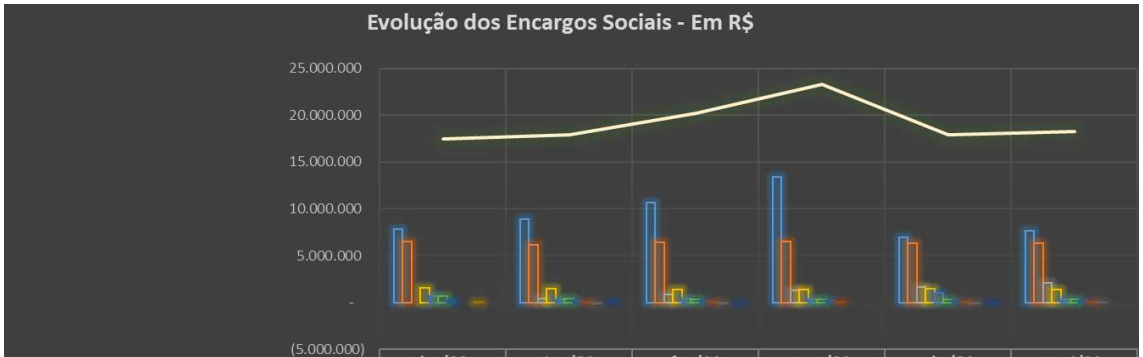

	dez/20	jan/21	fev/21	mar/21	abr/21	mai/21
Provisão para PLR	7.868.135	8.925.351	10.688.532	13.360.936	6.909.867	7.667.777
Provisão de férias	6.500.627	6.169.484	6.386.400	6.462.633	6.345.281	6.296.096
Provisão de 13 salario	-	427.719	849.901	1.255.675	1.657.132	2.056.455
INSS s/ folha de pagamento	1.519.795	1.427.934	1.400.072	1.383.334	1.434.360	1.372.974
IRRF s/ folha de pagamento	661.229	314.013	358.441	338.237	1.028.022	331.923
FGTS s/ folha de pagamento	672.166	409.691	304.200	303.393	322.141	316.688
Assistencia medica / odontologica e social	194.257	194.257	194.245	204.311	194.257	193.730
Contribuição sindical	-	3.893	3.915	4.397	2.257	4.091
Pensão alimenticia	-	(664)	(2.504)	-	(4.261)	1.106
Cartão de crédito/Emprestimo consignado	2.656	-	-	-	-	-
Farmacia	-	13	(886)	-	(10)	-
Encargos Sociais	17.418.866	17.871.692	20.182.316	23.312.916	17.889.046	18.240.839

- 42% dos **Encargos Sociais,** em maio de 2021, referem-se a provisão de PLR (participação nos lucros e resultados)[4], equivalente a R$ 7.667.777 (sete milhões, seiscentos e sessenta e sete mil, setecentos e setenta e sete reais), principal responsável pela movimentação da rubrica nos últimos meses.
- Apresentando estabilidade, a Provisão de Férias totalizou, em maio de 2021, R$ 6.296.096 (seis milhões, duzentos e noventa e seis mil e

[4] **Provisão de PPR (Programa de Participações nos Resultados)**: 5% do EBITDA – Resultado Operacional adicionado de depreciação e amortizações, apurado anualmente, sem desconto de prejuízos acumulados originados em exercícios anteriores, conforme acordo do programa de participação nos resultados disponibilizado, promovido com o Sindicato dos Químicos Unificados de Campinas e Região.

72.955 CT| MM/CB/JP

Este documento é cópia do original, assinado digitalmente por ORESTE NESTOR DE SOUZA LASPRO e Tribunal de Justica do Estado de Sao Paulo, protocolado em 02/08/2021 às 14:48 , sob o número WPLA21700410954
Para conferir o original, acesse o site https://esaj.tjsp.jus.br/pastadigital/pg/abrirConferenciaDocumento.do, informe o processo 1000339-55.2019.8.26.0428 e código ADBD8DC.

LASPRO
CONSULTORES

noventa e seis reais), devidamente suportado por relatório complementar.

- Após baixa integral em dezembro de 2020, a Provisão de 13° Salário, perfez, em maio de 2021, R$ 2.056.455 (dois milhões, cinquenta e seis mil, quatrocentos e cinquenta e cinco reais), devidamente suportado por relatório complementar.
- INSS s/ Folha de Pagamento: foram disponibilizadas guias, relativas à apuração de maio de 2021, que somaram R$ 1.511.667 (um milhão, quinhentos e onze mil, seiscentos e sessenta e sete reais), compensadas em 16 de junho de 2021, conforme recibo da Per/Dcomp. Nota-se que o montante compensado se fez superior ao registrado na alínea, em maio de 2021, no valor de R$ 138.694 (cento e trinta e oito mil, seiscentos e noventa e quatro reais), indicando que a totalidade da compensação pode contemplar as alíneas INSS PF e INSS PJ, alocadas na rubrica **Tributos a Recolher**, que, conjuntamente, somaram R$ 157.310 (cento e cinquenta e sete mil, trezentos e dez reais).
- IRRF s/ Folha de Pagamento: foi disponibilizada guia, relativa à apuração de maio de 2021, no valor de R$ 333.092 (trezentos e trinta e três mil e noventa e dois reais), compensada em 16 de junho de 2021, conforme recibo da Per/Dcomp. Nota-se que o montante compensado se fez superior ao registrado na alínea, em maio de 2021, no valor de R$ 1.169 (um mil, cento e sessenta e nove reais). Ademais, observa-se elevado saldo em abril de 2021, devidamente suportado por guia de recolhimento, do qual foi compensado em 16 de maio de 2021, conforme recibo da Per/Dcomp e relatório de pagamento e compensação desse período.

72.955 CT| MM/CB/JP

Fone: +55 11 3211-3010 / Fax: +55 11 3255-3727
R. Major Quedinho, 111 - 18° andar • Centro
01050-030 • São Paulo/SP
lasproconsultores.com.br

Fone: + 39-02 79 47 65 / Fax: + 39-02 78 44 97
Via Visconti di Modrone n° 8/10
20122 • Milão/Itália
edoardoricci.it

Este documento é cópia do original, assinado digitalmente por ORESTE NESTOR DE SOUZA LASPRO e Tribunal de Justica do Estado de Sao Paulo, protocolado em 02/08/2021 às 14:48 , sob o número WPLA21700410954
Para conferir o original, acesse o site https://esaj.tjsp.jus.br/pastadigital/pg/abrirConferenciaDocumento.do, informe o processo 1000339-55.2019.8.26.0428 e código ADBD8DC.

LASPRO
CONSULTORES

R: O aumento do IRRF foi devido ao pagamento do PPR referente ao exercício de 2020.

- FGTS s/ Folha de Pagamento: foram disponibilizadas guias, relativas à apuração de maio de 2021, que somaram R$ 322.881 (trezentos e vinte e dois mil, oitocentos e oitenta e um reais), quitadas em 07 de junho de 2021, conforme comprovantes de pagamento. Observa-se que o montante compensado se fez superior ao registrado na alínea, em maio de 2021, no valor de R$ 6.193 (seis mil, cento e noventa e três reais).

21. As Obrigações Fiscais registraram expressivo crescimento em abril de 2021, decorrente do reconhecimento do **IR e CS a Recolher** de aproximadamente R$ 17 milhões (dezessete milhões de reais), que, somados aos **Tributos a Recolher**, perfizeram saldo devedor de R$ 18.557.000 (dezoito milhões, quinhentos e cinquenta e sete mil reais). No mês de maio de 2021, após redução de 40%, passou a apresentar R$ 11.112.000 (onze milhões, cento e doze mil reais), composto por:

72.955 CT| MM/CB/JP

Fone: +55 11 3211-3010 / Fax: +55 11 3255-3727
R. Major Quedinho, 111 - 18° andar • Centro
01050-030 • São Paulo/SP
lasproconsultores.com.br

Fone: + 39-02 79 47 65 / Fax: + 39-02 78 44 97
Via Visconti di Modrone n° 8/10
20122 • Milão/Itália
edoardoricci.it

Este documento é cópia do original, assinado digitalmente por ORESTE NESTOR DE SOUZA LASPRO e Tribunal de Justica do Estado de Sao Paulo, protocolado em 02/08/2021 às 14:48 , sob o número WPLA21700410954
Para conferir o original, acesse o site https://esaj.tjsp.jus.br/pastadigital/pg/abrirConferenciaDocumento.do, informe o processo 1000339-55.2019.8.26.0428 e código ADBD8DC.

LASPRO
CONSULTORES

Em R$

DESCRIÇÂO	DEZ/20	JAN/21	FEV/21	MAR/21	ABR/21	MAI/21
IRPJ	-	-	-	-	12.625.595	6.855.578
CSLL	-	-	-	-	4.590.745	2.470.900
ICMS	3.501.620	454.555	460.115	599.897	456.489	605.642
Impostos a pagar	24.343	49.193	24.629	104.455	119.242	552.774
PIS/COFINS/CSLL	342.289	364.878	233.699	293.689	348.676	324.804
INSS PJ	128.382	101.329	99.347	96.732	130.263	116.073
IRRF	102.782	66.643	78.837	100.092	117.720	72.705
ISS retencao	73.565	119.599	72.501	49.311	111.945	72.467
INSS PF	63.038	34.716	40.672	59.132	55.587	41.237
SEST/SENAT	-	-	-	-	15	4
COFINS retencao	902	902	-	262	-	-
ICMS substituicao tributaria	109	-	-	195	332	-
PIS retencao	186	186	-	57	-	-
TRIBUTOS A RECOLHER	**4.237.217**	**1.192.002**	**1.009.801**	**1.303.822**	**18.556.609**	**11.112.184**

(*) Dados extraídos dos balancetes disponibilizados.

- ICMS: foram disponibilizadas guias, relativas à apuração de maio de 2021, no valor de R$ 683.875 (seiscentos e oitenta e três mil, oitocentos e setenta e cinco reais), liquidadas em junho de 2021, conforme comprovantes de pagamento. Nota-se que o montante liquidado se fez superior ao registrado na alínea em maio de 2021, no valor de R$ 78.233 (setenta e oito mil, duzentos e trinta e três reais).
- PIS/COFINS/CSLL: foram disponibilizadas guias, relativas à apuração de maio de 2021, que somaram R$ 183.158 (cento e oitenta e três mil, cento e cinquenta e oito reais), compensados em 16 de junho de 2021, conforme recibo da Per/Dcomp. Nota-se que o montante liquidado se fez **inferior** ao registrado na alínea, em maio de 2021, no valor de R$ 141.646 (cento e quarenta e um mil, seiscentos e quarenta e seis reais).

72.955 CT| MM/CB/JP

Fone: +55 11 3211-3010 / Fax: +55 11 3255-3727
R. Major Quedinho, 111 - 18° andar • Centro
01050-030 • São Paulo/SP
lasproconsultores.com.br

Fone: + 39-02 79 47 65 / Fax: + 39-02 78 44 97
Via Visconti di Modrone n° 8/10
20122 • Milão/Itália
edoardoricci.it

Este documento é cópia do original, assinado digitalmente por ORESTE NESTOR DE SOUZA LASPRO e Tribunal de Justica do Estado de Sao Paulo, protocolado em 02/08/2021 às 14:48 , sob o número WPLA21700410954
Para conferir o original, acesse o site https://esaj.tjsp.jus.br/pastadigital/pg/abrirConferenciaDocumento.do, informe o processo 1000339-55.2019.8.26.0428 e código ADBD8DC.

LASPRO
CONSULTORES

- IRRF: foram disponibilizadas guias, relativas à apuração de maio de 2021, no valor de R$ 72.541 (setenta e dois mil, quinhentos e quarenta e um reais), compensadas em 16 de junho de 2021, conforme recibo da Per/Dcomp. Nota-se que o montante compensado se fez **inferior** ao registrado na alínea em maio de 2021, no valor de R$ 164 (cento e sessenta e quatro reais)
- ISS Retenção: foram disponibilizados comprovantes de pagamentos, que somaram R$ 73.964 (setenta e três mil, novecentos e sessenta e quatro reais), liquidados em junho de 2021. Nota-se que o montante liquidado se fez superior ao registrado na alínea em maio de 2021, no valor de R$ 1.497 (um mil, quatrocentos e noventa e sete reais).
- IRPJ e CSLL: foram disponibilizados comprovantes de pagamentos, que somaram R$ 26.542.818 (vinte e seis milhões, quinhentos e quarenta e dois mil, oitocentos e dezoito reais), liquidados em maio e de 2021, não restando saldo a liquidar dessa natureza.

22. A **HERINGER** apresentou **Patrimônio Líquido** a descoberto no montante de R$ 73.111.000 (setenta e três milhões, cento e onze mil reais), em virtude do reconhecimento de **Prejuízos Acumulados** de R$ 696.775.000 (seiscentos e noventa e seis milhões, setecentos e setenta e cinco mil reais), desde sua constituição, até maio de 2021, onde observa-se que as oscilações da rubrica refletem o resultado mensal auferido pela Recuperanda, que se fez superavitário no último quadrimestre analisado.

72.955 CT| MM/CB/JP

Fone: +55 11 3211-3010 / Fax: +55 11 3255-3727
R. Major Quedinho, 111 - 18º andar • Centro
01050-030 • São Paulo/SP
lasproconsultores.com.br

Fone: + 39-02 79 47 65 / Fax: + 39-02 78 44 97
Via Visconti di Modrone nº 8/10
20122 • Milão/Itália
edoardoricci.it

Este documento é cópia do original, assinado digitalmente por ORESTE NESTOR DE SOUZA LASPRO e Tribunal de Justica do Estado de Sao Paulo, protocolado em 02/08/2021 às 14:48 , sob o número WPLA21700410954
Para conferir o original, acesse o site https://esaj.tjsp.jus.br/pastadigital/pg/abrirConferenciaDocumento.do, informe o processo 1000339-55.2019.8.26.0428 e código ADBD8DC.

LASPRO
CONSULTORES

Em milhares de reais

Balanço Patrimonial	dez/20 v2	jan/21 v2	fev/21	mar/21 v2	abr/21	mai/21
Passivo	**1.810.913**	**1.816.259**	**1.758.561**	**1.703.032**	**1.684.397**	**1.759.888**
Circulante	**692.451**	**680.356**	**594.882**	**534.081**	**496.858**	**560.396**
Fornecedores nacionais	82.601	90.849	80.308	80.206	80.964	88.969
Fornecedores no exterior	235.235	239.949	238.950	274.635	257.345	281.570
Empréstimos e financiamentos	267.536	220.625	139.345	60.687	44.653	71.753
Encargos sociais	17.419	17.872	20.182	23.313	17.889	18.241
Tributos a recolher	4.237	1.192	1.010	1.304	1.340	1.786
IR e CS a recolher	-	-	-	-	17.216	9.326
Adiantamentos de clientes	20.878	35.887	44.709	25.021	15.770	27.736
Demais contas a pagar	56.192	68.642	68.133	67.352	61.028	60.952
Credores RJ	8.353	5.341	2.245	1.564	652	64
Não Circulante	**1.266.579**	**1.389.226**	**1.406.985**	**1.324.525**	**1.288.785**	**1.272.603**
Fornecedores	12.672	12.672	12.672	12.672	12.672	12.672
Empréstimos e financiamentos	40.281	40.102	40.102	16.955	16.975	16.975
Provisão para contingências	34.872	34.125	34.403	36.282	34.518	35.799
Tributos diferidos	258.065	258.039	258.014	255.657	255.032	254.406
Credores RJ	920.689	1.044.287	1.061.794	1.002.959	969.587	952.751
Patrimonio líquido	**(148.117)**	**(253.323)**	**(243.305)**	**(155.574)**	**(101.245)**	**(73.111)**
Capital Social	585.518	585.518	585.518	585.518	585.518	585.518
Ajuste de avaliação patrimonial	38.393	38.343	38.294	38.244	38.195	38.145
Lucros/Prejuízos Acumulados	(572.845)	(771.978)	(771.929)	(771.879)	(771.830)	(771.781)
Lucros/Prejuízos do Exercicio	**(199.183)**	**(105.206)**	**(95.188)**	**(7.456)**	**46.872**	**75.006**

23. Com base nos dados patrimoniais apresentados acima, pôde-se proceder a análise dos **Indicadores de Liquidez**, que medem a capacidade de quitação das obrigações constituídas, utilizando-se exclusivamente os disponíveis e recebíveis próprios, sem recorrer-se a desmobilização e tampouco ao auxílio de recursos de terceiros, onde, o cenário ideal é que o indicador seja igual ou superior a 1 (um).

- O **Índice de Liquidez Corrente** mede a capacidade de quitação das dívidas vencidas e com vencimento em curto prazo, registradas no passivo circulante, utilizando-se dos disponíveis e realizáveis em curto prazo, reconhecidos no ativo circulante, detendo, em maio de 2021, liquidez de R$ 1,55 (um real e cinquenta e cinco centavos) para cada real devido, mantendo situação satisfatória.

72.955 CT| MM/CB/JP

Fone: +55 11 3211-3010 / Fax: +55 11 3255-3727
R. Major Quedinho, 111 - 18° andar • Centro
01050-030 • São Paulo/SP
lasproconsultores.com.br

Fone: + 39-02 79 47 65 / Fax: + 39-02 78 44 97
Via Visconti di Modrone n° 8/10
20122 • Milão/Itália
edoardoricci.it

Este documento é cópia do original, assinado digitalmente por ORESTE NESTOR DE SOUZA LASPRO e Tribunal de Justica do Estado de Sao Paulo, protocolado em 02/08/2021 às 14:48 , sob o número WPLA21700410954
Para conferir o original, acesse o site https://esaj.tjsp.jus.br/pastadigital/pg/abrirConferenciaDocumento.do, informe o processo 1000339-55.2019.8.26.0428 e código ADBD8DC.

LASPRO
CONSULTORES

- O **Indicador de Liquidez Seca** é similar a liquidez corrente. No entanto, não se utiliza dos saldos de estoques para fazer frente às dívidas, tendo, em maio de 2021, capacidade de liquidação abaixo do satisfatório, de R$ 0,49 (quarenta e nove centavos de real) para cada real devido nesse período.
- Ao considerar o índice de **Liquidez Geral**, qual mede a capacidade de quitação de todas as dívidas da Recuperanda utilizando-se de todos seus disponíveis e realizáveis, mantendo o índice com situação insatisfatória, tendo, em maio de 2021, capacidade de quitação de R$ 0,71 (setenta e um centavos de real) para cada R$ 1,00 (um real) devido.

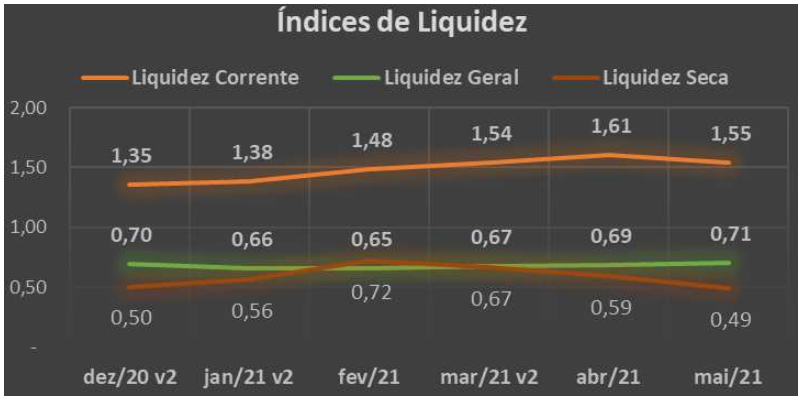

24. **O Índice de Endividamento Geral** demonstra o percentual que as dívidas constituídas representam de seus ativos totais, sendo consideradas as disponibilidades, recebíveis e bens, onde o cenário ideal se faz em até 100%, ou seja, quando o total de dívidas é inferior ou igual aos ativos. O **Endividamento Geral** vivenciado pela Recuperanda se fez insatisfatório, entretanto, mantendo, desde março de 2021, tendência

Fone: +55 11 3211-3010 / Fax: +55 11 3255-3727
R. Major Quedinho, 111 - 18° andar • Centro
01050-030 • São Paulo/SP
lasproconsultores.com.br

Fone: + 39-02 79 47 65 / Fax: + 39-02 78 44 97
Via Visconti di Modrone n° 8/10
20122 • Milão/Itália
edoardoricci.it

Este documento é cópia do original, assinado digitalmente por ORESTE NESTOR DE SOUZA LASPRO e Tribunal de Justica do Estado de Sao Paulo, protocolado em 02/08/2021 às 14:48 , sob o número WPLA21700410954
Para conferir o original, acesse o site https://esaj.tjsp.jus.br/pastadigital/pg/abrirConferenciaDocumento.do, informe o processo 1000339-55.2019.8.26.0428 e código ADBD8DC.

LASPRO
CONSULTORES

decrescente, onde as dívidas constituídas são 4% superiores aos ativos, indicando a necessidade de recursos de terceiros para a liquidação integral das obrigações.

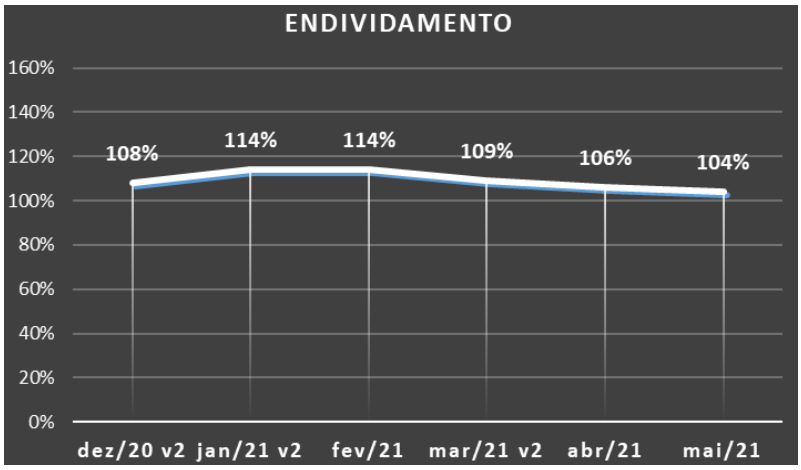

25. O **Indicador de Rentabilidade** mede o percentual de lucro que a empresa gera, em comparação ao faturamento. No último semestre, a Recuperanda apresenta margens satisfatórias, com exceção de janeiro de 2021, decorrente principalmente da Variação Cambial Passiva.

72.955 CT| MM/CB/JP

Fone: +55 11 3211-3010 / Fax: +55 11 3255-3727
R. Major Quedinho, 111 - 18° andar • Centro
01050-030 • São Paulo/SP
lasproconsultores.com.br

Fone: + 39-02 79 47 65 / Fax: + 39-02 78 44 97
Via Visconti di Modrone n° 8/10
20122 • Milão/Itália
edoardoricci.it

Este documento é cópia do original, assinado digitalmente por ORESTE NESTOR DE SOUZA LASPRO e Tribunal de Justica do Estado de Sao Paulo, protocolado em 02/08/2021 às 14:48 , sob o número WPLA21700410954
Para conferir o original, acesse o site https://esaj.tjsp.jus.br/pastadigital/pg/abrirConferenciaDocumento.do, informe o processo 1000339-55.2019.8.26.0428 e código ADBD8DC.

LASPRO
CONSULTORES

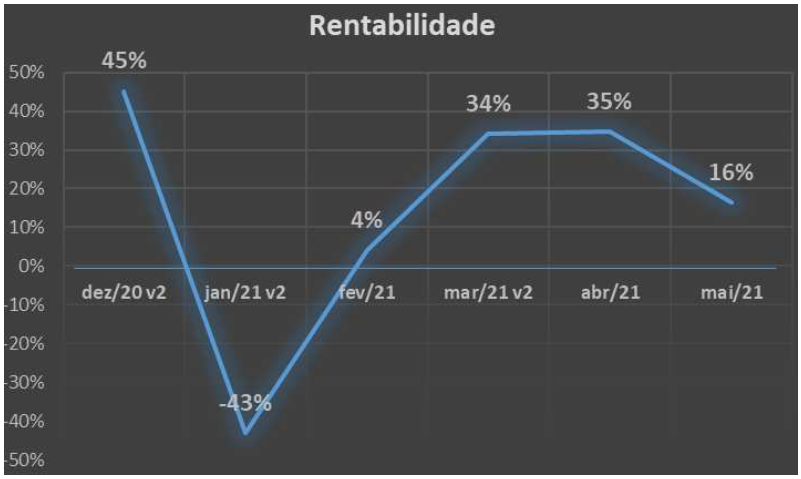

B. Resultado do Exercício

26. A **FERTILIZANTES HERINGER** auferiu, no primeiro quinquemestre de 2021, **Receitas** na importância de R$ 1.083.267.000 (um bilhão, oitenta e três milhões, duzentos e sessenta e sete mil reais).

72.955 CT| MM/CB/JP

Fone: +55 11 3211-3010 / Fax: +55 11 3255-3727
R. Major Quedinho, 111 - 18º andar • Centro
01050-030 • São Paulo/SP
lasproconsultores.com.br

Fone: + 39-02 79 47 65 / Fax: + 39-02 78 44 97
Via Visconti di Modrone nº 8/10
20122 • Milão/Itália
edoardoricci.it

Este documento é cópia do original, assinado digitalmente por ORESTE NESTOR DE SOUZA LASPRO e Tribunal de Justica do Estado de Sao Paulo, protocolado em 02/08/2021 às 14:48 , sob o número WPLA21700410954
Para conferir o original, acesse o site https://esaj.tjsp.jus.br/pastadigital/pg/abrirConferenciaDocumento.do, informe o processo 1000339-55.2019.8.26.0428 e código ADBD8DC.

LASPRO
CONSULTORES

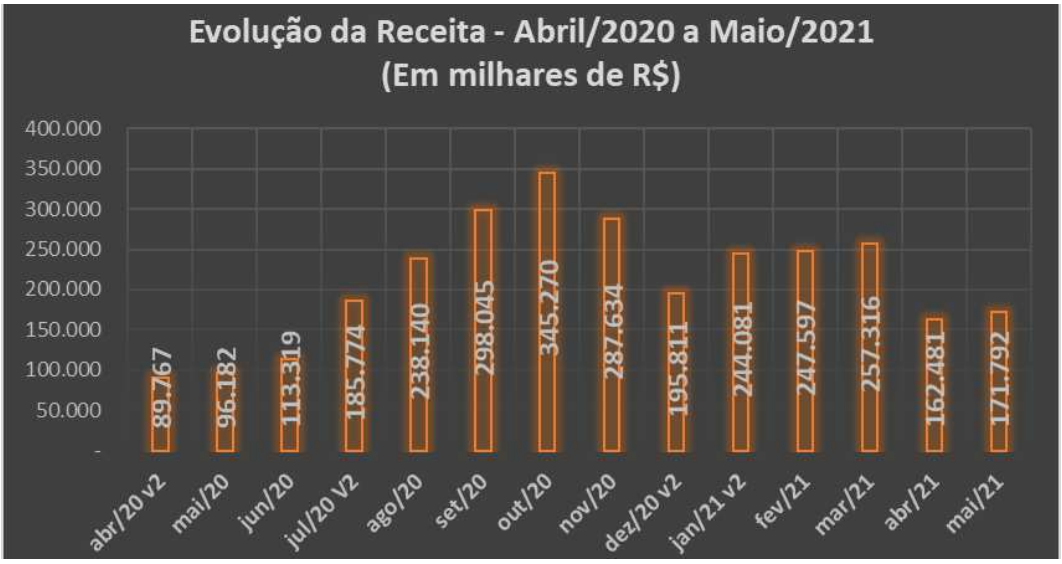

- Observa-se o início da safra 2020/2021, no segundo trimestre de 2020, em constante crescimento até outubro, onde a redução ocorrida no período subsequente é decorrente da sazonalidade do mercado.
  - Historicamente o mês de outubro é o mês com maiores entregas/faturamento.
- Nota-se que as vendas de abril e maio de 2021 foram superiores em relação ao mesmo período do exercício anterior.

27. No primeiro trimestre de 2021, as deduções dos **Impostos** incidentes e das devoluções de vendas perfazem aproximadamente 1% do faturamento mensal, passando para 2% nos meses subsequentes, até maio, onde as receitas realizadas se fizeram em menor proporção, apurando **Receita Líquida** de R$ 1.069.358.000 (um bilhão, sessenta e nove milhões, trezentos e cinquenta e oito mil reais) no primeiro quinquemestre de 2021.

72.955 CT| MM/CB/JP

Fone: +55 11 3211-3010 / Fax: +55 11 3255-3727
R. Major Quedinho, 111 - 18° andar • Centro
01050-030 • São Paulo/SP
lasproconsultores.com.br

Fone: + 39-02 79 47 65 / Fax: + 39-02 78 44 97
Via Visconti di Modrone n° 8/10
20122 • Milão/Itália
edoardoricci.it

Este documento é cópia do original, assinado digitalmente por ORESTE NESTOR DE SOUZA LASPRO e Tribunal de Justica do Estado de Sao Paulo, protocolado em 02/08/2021 às 14:48 , sob o número WPLA21700410954
Para conferir o original, acesse o site https://esaj.tjsp.jus.br/pastadigital/pg/abrirConferenciaDocumento.do, informe o processo 1000339-55.2019.8.26.0428 e código ADBD8DC.

LASPRO
CONSULTORES

28. Os gastos mais relevantes estão relacionados ao **Custo**, consumindo 85% da **Receita Líquida** auferida de janeiro a maio de 2021, correspondendo ao montante de R$ 857.089.000 (oitocentos e cinquenta e sete milhões e oitenta e nove mil reais), restando **Resultado Bruto** de R$ 212.269.000 (duzentos e doze milhões, duzentos e sessenta e nove mil reais), para cobrir os demais gastos operacionais e financeiros.

29. As **Despesas Operacionais** estão representadas pelas despesas Comerciais, Gerais e Administrativas, Provisão PPR (Programa de Participação nos Resultados) e Outras Receitas/Despesas. No primeiro quinquemestre de 2021, consumiram 7% da receita líquida, restando **Resultado Operacional Líquido** de R$ 136.355.000 (cento e trinta e seis milhões, trezentos e cinquenta e cinco mil reais).

- As **Despesas Comerciais** representaram 57% dos gastos operacionais, totalizando, de forma acumulada, R$ 43.313.000 (quarenta e três milhões, trezentos e treze mil reais) até maio de 2021, distribuídos entre fretes de entrega – pessoa jurídica, comissões sobre as vendas – pessoa jurídica, salários e ordenados, etc.
    - Observa-se que a instabilidade dos gastos comerciais não acompanhou a tendência do faturamento realizado em janeiro a maio de 2021.
- 36% das despesas operacionais estão alocadas como **Gerais e Administrativas**, equivalentes a R$ 27.003.000 (vinte e sete milhões e três mil reais), de forma acumulada, até maio de 2021. Esta rubrica aloca gastos relativos a salários e ordenados, assistência médica/social, serviços prestados – pessoa jurídica, manutenção e licenciamento de

72.955 CT| MM/CB/JP

Fone: +55 11 3211-3010 / Fax: +55 11 3255-3727
R. Major Quedinho, 111 - 18º andar • Centro
01050-030 • São Paulo/SP
lasproconsultores.com.br

Fone: + 39-02 79 47 65 / Fax: + 39-02 78 44 97
Via Visconti di Modrone nº 8/10
20122 • Milão/Itália
edoardoricci.it

Este documento é cópia do original, assinado digitalmente por ORESTE NESTOR DE SOUZA LASPRO e Tribunal de Justica do Estado de Sao Paulo, protocolado em 02/08/2021 às 14:48 , sob o número WPLA21700410954
Para conferir o original, acesse o site https://esaj.tjsp.jus.br/pastadigital/pg/abrirConferenciaDocumento.do, informe o processo 1000339-55.2019.8.26.0428 e código ADBD8DC.

LASPRO
CONSULTORES

software, consultoria econômica, vale transporte, energia elétrica, dentre outros.

- Observa-se:
  - Em fevereiro de 2021, aumento expressivo nas despesas gerais e administrativas, atingindo gastos de R$ 10.165.000 (dez milhões, cento e sessenta e cinco mil reais), dos quais, R$ 5 milhões (cinco milhões de reais) referem-se a honorários advocatícios, decorrente de acordo judicial.
  - Em abril de 2021, houve baixa realização dos gastos incorridos, indicando a possibilidade de lançamentos de natureza redutora nesse período, sendo necessário a abertura da rubrica, para análise mais detalhada.

- Outros 10% das despesas operacionais referem-se à **Provisão PPR (Programa de Participações nos Resultados)**, registrando, de forma acumulada, até maio de 2021, R$ 7.768.000 (sete milhões, setecentos e sessenta e oito mil reais).
- As **Outras Receitas/Despesas** se faz composta por:

Fone: +55 11 3211-3010 / Fax: +55 11 3255-3727
R. Major Quedinho, 111 - 18º andar • Centro
01050-030 • São Paulo/SP
lasproconsultores.com.br

Fone: + 39-02 79 47 65 / Fax: + 39-02 78 44 97
Via Visconti di Modrone nº 8/10
20122 • Milão/Itália
edoardoricci.it

Este documento é cópia do original, assinado digitalmente por ORESTE NESTOR DE SOUZA LASPRO e Tribunal de Justica do Estado de Sao Paulo, protocolado em 02/08/2021 às 14:48 , sob o número WPLA21700410954
Para conferir o original, acesse o site https://esaj.tjsp.jus.br/pastadigital/pg/abrirConferenciaDocumento.do, informe o processo 1000339-55.2019.8.26.0428 e código ADBD8DC.

LASPRO
CONSULTORES

Conta	Nome_Conta	Mont.em Ml
790010	Var entr (arred/os)	0,40
790020	Pesq desenv tecn	361,37
795010	Rec cred prv p/perda	-604.263,19
795020	Despatch	-160.417,09
795030	Alugueis	-46.345,00
795038	Receita energia elet	-109.591,47
795050	Dividendos	-1.335,24
795060	Venda de sucata	-58.342,60
795076	Outr receitas operac	-1.500,00
795080	Recuper de despesas	-8.916,46
822510	PIS s/outras receita	24.224,38
822520	COFINS s/outras rec	138.116,74
836010	Multas diversas	184,98
836020	Multas de transito	11.609,96
836030	Multas minist agric	39.014,55
836100	Progr Empresa Cidadã	6.015,85
836200	Contrib donat indedu	14.290,91
836210	Brindes	2.884,64
836280	Outrs desp não dedut	11.234,56
854010	Ganh.bx.ativ.imob.	-1.719.798,62
854020	(-)Perd.bx.at.imob.	293.647,95
854030	Resid.bx.ativ.imob.	0,00
Total Geral		-2.168.923,38

- Notam-se ganhos na importância de R$ 2.711.000 (dois milhões, setecentos e onze mil reais) e despesas no montante de R$ 542.000 (quinhentos e quarenta e dois mil reais), resultando no saldo positivo de R$ 2.169.000 (dois milhões, cento e sessenta e nove mil reais) auferidos de janeiro a maio de 2021, dos quais 65% são advindos das movimentações do Imobilizado.

30. O **Resultado Financeiro** auferido de janeiro a maio de 2021, somou R$ 38.198.000 (trinta e oito milhões, cento e noventa e oito mil reais), composto, por **Despesas** e **Receitas Financeiras**, somados a **Variação Cambial**, que se fez positiva no último trimestre, contribuindo para o resultado superavitário nesse período.

72.955 CT| MM/CB/JP

Fone: +55 11 3211-3010 / Fax: +55 11 3255-3727
R. Major Quedinho, 111 - 18° andar • Centro
01050-030 • São Paulo/SP
lasproconsultores.com.br

Fone: + 39-02 79 47 65 / Fax: + 39-02 78 44 97
Via Visconti di Modrone n° 8/10
20122 • Milão/Itália
edoardoricci.it

Este documento é cópia do original, assinado digitalmente por ORESTE NESTOR DE SOUZA LASPRO e Tribunal de Justica do Estado de Sao Paulo, protocolado em 02/08/2021 às 14:48 , sob o número WPLA21700410954
Para conferir o original, acesse o site https://esaj.tjsp.jus.br/pastadigital/pg/abrirConferenciaDocumento.do, informe o processo 1000339-55.2019.8.26.0428 e código ADBD8DC.

LASPRO
CONSULTORES

31. A operação se fez superavitária nos meses de fevereiro a maio de 2021, suficiente para cobrir o resultado negativo auferido em janeiro de 2021, refletido no **Lucro** contábil acumulado de R$ 75.006.000 (setenta e cinco milhões e seis mil reais).

Em milhares de reais - mensal

Demonstração de Resultado	dez/20 v2	jan/21 v2	fev/21	mar/21 v2	abr/21	mai/21	Acumulado 2021
Receita	**195.811**	**244.081**	**247.597**	**257.316**	**162.481**	**171.792**	**1.083.267**
Venda	195.811	244.081	247.597	257.316	162.481	171.792	1.083.267
(-) Impostos	(1.404)	(2.643)	(1.659)	(3.397)	(3.233)	(2.976)	(13.909)
Receita Liquida	**194.407**	**241.438**	**245.938**	**253.918**	**159.248**	**168.816**	**1.069.358**
(-) Custos	(155.584)	(208.170)	(194.701)	(189.030)	(124.179)	(141.576)	(857.089)
Resultado Bruto	**38.823**	**33.268**	**51.237**	**64.888**	**35.069**	**27.240**	**212.269**
Despesas Operacionais	**(4.197)**	**(15.424)**	**(19.973)**	**(16.905)**	**(10.407)**	**(13.204)**	**(75.915)**
(-) Despesas Comerciais	(1.713)	(9.174)	(8.379)	(8.908)	(9.443)	(7.409)	(43.313)
(-) Despesas Gerais e Administrativas	(4.156)	(5.305)	(10.165)	(5.476)	(65)	(5.992)	(27.003)
(-) Provisão PPR	(1.274)	(1.057)	(1.763)	(2.672)	(1.517)	(758)	(7.768)
Outras Receitas/Despesas	2.946	113	334	151	618	955	2.169
Resultado Operacional Liquido	**34.626**	**17.844**	**31.264**	**47.983**	**24.662**	**14.036**	**136.355**
Resultado Financeiro	**53.502**	**(123.076)**	**(21.272)**	**37.660**	**46.177**	**22.798**	**(38.198)**
Receita/Despesa financeira	(8.054)	(6.120)	(8.183)	(7.253)	(4.063)	(6.432)	(32.537)
Variação Cambial	61.556	(116.955)	(13.089)	44.913	50.240	29.230	(5.661)
Resultado antes do IR/CSLL	**88.128**	**(105.232)**	**9.992**	**85.643**	**70.839**	**36.834**	**98.157**
IR/CS	26	26	26	2.090	(14.528)	(8.700)	(23.151)
Resultado do exercicio	**88.154**	**(105.206)**	**10.018**	**87.733**	**56.311**	**28.134**	**75.006**

32. Em análise ao resumo da **DRE**, temos:

72.955 CT| MM/CB/JP

Fone: +55 11 3211-3010 / Fax: +55 11 3255-3727
R. Major Quedinho, 111 - 18° andar • Centro
01050-030 • São Paulo/SP
lasproconsultores.com.br

Fone: + 39-02 79 47 65 / Fax: + 39-02 78 44 97
Via Visconti di Modrone n° 8/10
20122 • Milão/Itália
edoardoricci.it

Este documento é cópia do original, assinado digitalmente por ORESTE NESTOR DE SOUZA LASPRO e Tribunal de Justica do Estado de Sao Paulo, protocolado em 02/08/2021 às 14:48 , sob o número WPLA21700410954
Para conferir o original, acesse o site https://esaj.tjsp.jus.br/pastadigital/pg/abrirConferenciaDocumento.do, informe o processo 1000339-55.2019.8.26.0428 e código ADBD8DC.

LASPRO
CONSULTORES

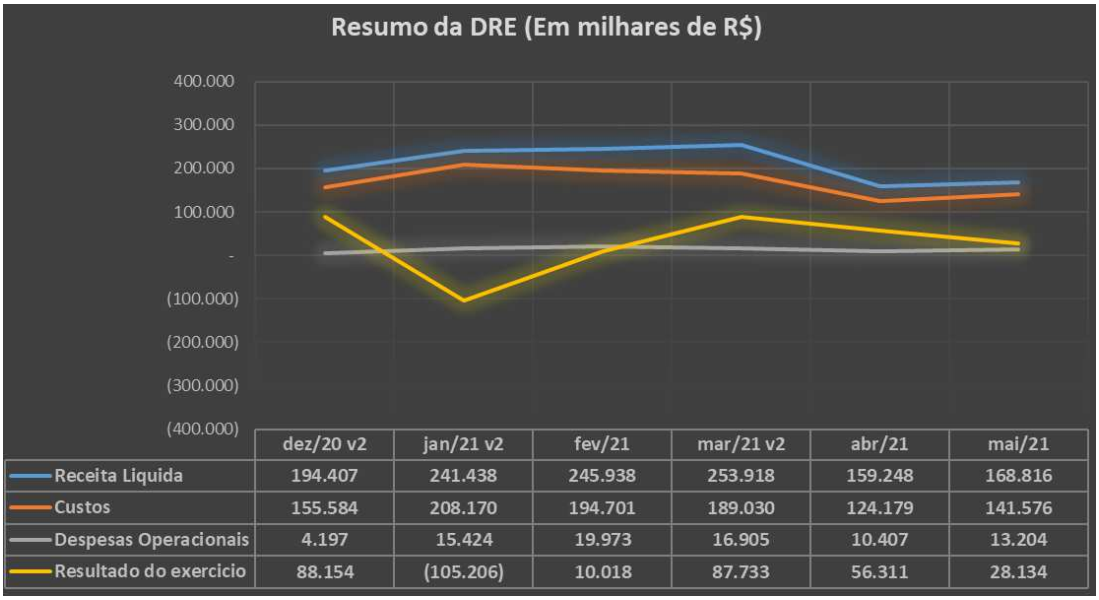

	dez/20 v2	jan/21 v2	fev/21	mar/21 v2	abr/21	mai/21
Receita Liquida	194.407	241.438	245.938	253.918	159.248	168.816
Custos	155.584	208.170	194.701	189.030	124.179	141.576
Despesas Operacionais	4.197	15.424	19.973	16.905	10.407	13.204
Resultado do exercicio	88.154	(105.206)	10.018	87.733	56.311	28.134

- **Receita Líquida X Custo**: Nota-se que os custos apresentaram flutuação similar a das receitas líquidas, ou seja, há similaridade entre o montante faturado, já líquido das deduções, em relação à realização dos custos.
- **Receita Líquida X Despesas Operacionais**: A flutuação das despesas operacionais não está diretamente relacionada com a tendência das receitas líquidas.
- **Receita Líquida X Resultado**: Nota-se que não há similaridade entre o resultado auferido e a receita líquida. O resultado mensal auferido apresentou reflexo da variação cambial, classificados como resultado financeiro, em todo o período analisado.

C. Fluxo de Caixa

Fone: +55 11 3211-3010 / Fax: +55 11 3255-3727
R. Major Quedinho, 111 - 18° andar • Centro
01050-030 • São Paulo/SP
lasproconsultores.com.br

Fone: + 39-02 79 47 65 / Fax: + 39-02 78 44 97
Via Visconti di Modrone n° 8/10
20122 • Milão/Itália
edoardoricci.it

Este documento é cópia do original, assinado digitalmente por ORESTE NESTOR DE SOUZA LASPRO e Tribunal de Justica do Estado de Sao Paulo, protocolado em 02/08/2021 às 14:48 , sob o número WPLA21700410954
Para conferir o original, acesse o site https://esaj.tjsp.jus.br/pastadigital/pg/abrirConferenciaDocumento.do, informe o processo 1000339-55.2019.8.26.0428 e código ADBD8DC.

LASPRO
CONSULTORES

33. Conforme fluxo de caixa disponibilizado:

- No mês de abril de 2021: atingiu receitas na importância de R$ 157.835.000 (cento e cinquenta e sete milhões, oitocentos e trinta e cinco mil reais), despesas de R$ 203.149.000 (duzentos e três milhões, cento e quarenta e nove mil reais) e aplicações/resgates automáticos na monta positiva de R$ 45.559.000 (quarenta e cinco milhões, quinhentos e cinquenta e nove mil reais), encerrando com resultado superavitário de R$ 246.000 (duzentos e quarenta e seis mil reais).
- No mês de maio de 2021: deteve receitas na importância de R$ 228.036.000 (duzentos e vinte e oito milhões e trinta e seis mil reais), despesas de R$ 229.496.000 (duzentos e vinte e nove milhões, quatrocentos e noventa e seis mil reais) e aplicações/resgates automáticos na monta positiva de R$ 1.049.000 (um milhão e quarenta e nove mil reais), encerrando com resultado deficitário de R$ 411.000 (quatrocentos e onze mil reais).

	Resumo MAI
Receitas	
Receita -Vendas	141.117.817
Entrada - FIDC	86.877.615
Receitas - Outras	40.758
Total de Receitas	228.036.190

Despesas	Resumo MAI
Forn Mat Prim Nac	- 27.656.395
Forn Mat Prim Internac	- 140.813.813
Fretes	- 9.969.634
Despachantes aduaneiros	- 3.057.818
RH	- 4.726.204
Fornecedores Juridicos	- 765.948
FIDC - Pgto Capital Giro	-
Tributos / Taxas / Impostos	- 23.479.929
Despesas - Outras	- 77.413
Desp Adminstrativas	- 842.917
Tarifas Bancárias	- 30.239
Empréstimos bancários	- 28.213
Pagamento Rec Judicial	- 48.492
Total de Despesas	- 229.496.318
Aplicações e Resgates AUT	1.048.691
	- 411.437

72.955 CT| MM/CB/JP

Fone: +55 11 3211-3010 / Fax: +55 11 3255-3727
R. Major Quedinho, 111 - 18° andar • Centro
01050-030 • São Paulo/SP
lasproconsultores.com.br

Fone: + 39-02 79 47 65 / Fax: + 39-02 78 44 97
Via Visconti di Modrone n° 8/10
20122 • Milão/Itália
edoardoricci.it

Este documento é cópia do original, assinado digitalmente por ORESTE NESTOR DE SOUZA LASPRO e Tribunal de Justica do Estado de Sao Paulo, protocolado em 02/08/2021 às 14:48 , sob o número WPLA21700410954
Para conferir o original, acesse o site https://esaj.tjsp.jus.br/pastadigital/pg/abrirConferenciaDocumento.do, informe o processo 1000339-55.2019.8.26.0428 e código ADBD8DC.

LASPRO
CONSULTORES

D. Funcionários

34. Foram disponibilizados: os relatórios de provisão de férias e de 13° salários, SEFIP, PERDCOMP – indicando compensação do INSS - juntamente com o recibo de transmissão, DARF de código 0561 e 0588 e resumo de folha de pagamentos dos funcionários e pró-labore.

35. Mediante a análise do resumo da folha de pagamento do período dos últimos meses, e informações sobre as admissões e desligamentos ocorridas no quadro de funcionários, observa-se constante movimentação, detendo, em maio de 2021, 1.157 (um mil, cento e cinquenta e sete) colaboradores.

Funcionários em:	dez/20	jan/21	fev/21	mar/21	abr/21	mai/21
Número de empregados 1° dia do mês	1.226	1.153	1.166	1.182	1.175	1.159
Admitidos	9	34	49	27	8	12
Demitidos	- 82	- 21	- 33	- 34	- 24	- 14
Número de empregados último dia do mês	1.153	1.166	1.182	1.175	1.159	1.157

36. Através da análise dos saldos da rubrica de **Encargos Sociais**, constata-se que a Recuperanda vem liquidando suas obrigações, como segue:

72.955 CT| MM/CB/JP

Fone: +55 11 3211-3010 / Fax: +55 11 3255-3727
R. Major Quedinho, 111 - 18° andar • Centro
01050-030 • São Paulo/SP
lasproconsultores.com.br

Fone: + 39-02 79 47 65 / Fax: + 39-02 78 44 97
Via Visconti di Modrone n° 8/10
20122 • Milão/Itália
edoardoricci.it

Este documento é cópia do original, assinado digitalmente por ORESTE NESTOR DE SOUZA LASPRO e Tribunal de Justica do Estado de Sao Paulo, protocolado em 02/08/2021 às 14:48 , sob o número WPLA21700410954
Para conferir o original, acesse o site https://esaj.tjsp.jus.br/pastadigital/pg/abrirConferenciaDocumento.do, informe o processo 1000339-55.2019.8.26.0428 e código ADBD8DC.

LASPRO
CONSULTORES

Em R$

DESCRIÇÂO	MAR/21	ABR/21	MAI/21	PAGTOS E/OU COMPENSAÇÕES EFETUADOS EM JUN/21	RESIDUAL
INSS s/ folha de pagamento	1.383.334	1.434.360	1.372.974	1.511.667	(138.693)
IRRF s/ folha de pagamento	338.237	1.028.022	331.923	333.092	(1.169)
FGTS s/ folha de pagamento	303.393	322.141	316.688	322.881	(6.193)
Contribuição sindical	4.397	2.257	4.091	*N/I*	4.397
ENCARGOS SOCIAIS	**2.029.361**	**2.786.780**	**2.025.676**	**2.167.640**	**(141.658)**

(*) Dados extraídos dos balancetes, comprovantes de pagamentos e demosntrativos de compensações, disponibilizados.
N/I Não disponibilizado

- No que se refere-se ao INSS s/ Folha de Pagamento, observa-se que o valor liquidado/compensado em junho de 2021, relativo à competência de maio de 2021, pode contemplar as alíneas de INSS PF e INSS PJ, alocadas na rubrica de **Tributos a Recolher**. Dessa maneira, para uma análise mais profunda dos valores envolvidos, se faz necessário a disponibilização das conciliações contábeis.

E. Impostos

37. Do período de abril e maio de 2021, foram disponibilizados:

- DARF código 1708, 8045 e 5952;
- Documento de arrecadação do imposto sobre serviços – ISS com os comprovantes de pagamento;
- Guia de ICMS com os comprovantes de pagamento;
- PERDCOMP juntamente com o recibo de entrega;
- SPED – apuração do ICMS, PIS e COFINS - juntamente com recibo de entrega;

Fone: +55 11 3211-3010 / Fax: +55 11 3255-3727
R. Major Quedinho, 111 - 18° andar • Centro
01050-030 • São Paulo/SP
lasproconsultores.com.br

Fone: + 39-02 79 47 65 / Fax: + 39-02 78 44 97
Via Visconti di Modrone n° 8/10
20122 • Milão/Itália
edoardoricci.it

Este documento é cópia do original, assinado digitalmente por ORESTE NESTOR DE SOUZA LASPRO e Tribunal de Justica do Estado de Sao Paulo, protocolado em 02/08/2021 às 14:48 , sob o número WPLA21700410954
Para conferir o original, acesse o site https://esaj.tjsp.jus.br/pastadigital/pg/abrirConferenciaDocumento.do, informe o processo 1000339-55.2019.8.26.0428 e código ADBD8DC.

LASPRO
CONSULTORES

- Relatório complementar com os pagamentos e compensações efetuados nos meses analisados.

38. Através da análise dos saldos da rubrica de **Tributos a Recolher**, constata-se que a Recuperanda vem liquidando seus débitos fiscais, como segue:

Em R$

DESCRIÇÃO	MAR/21	ABR/21	MAI/21	PAGTOS E/OU COMPENSAÇÕES EFETUADOS EM JUN/21	RESIDUAL
ICMS	599.897	456.489	605.642	683.875	(78.233)
PIS/COFINS/CSLL	293.689	348.676	324.804	183.158	141.646
Impostos a pagar	104.455	119.242	552.774	*N/I*	552.774
IRRF	100.092	117.720	72.705	72.541	164
INSS PJ	96.732	130.263	116.073	*Saldo a maior na alínea INSS*	116.073
INSS PF	59.132	55.587	41.237	*s/ Folha de Pagto*	41.237
ISS retencao	49.311	111.945	72.467	73.964	(1.497)
COFINS retencao	262	-	-	-	-
ICMS substituicao tributaria	195	332	-	-	-
SEST/SENAT	-	15	4	-	4
IRPJ	-	12.625.595	6.855.578	6.855.578	-
CSLL	-	4.590.745	2.470.900	2.470.900	-
PIS retencao	57	-	-	-	-
TRIBUTOS A RECOLHER	**1.303.822**	**18.556.609**	**11.112.184**	**10.340.016**	**772.168**

(*) Dados extraídos dos balancetes, comprovantes de pagamentos e demosntrativos de compensações, disponibilizados.
N/I Não disponibilizado

- Para uma análise mais profunda dos valores envolvidos, se faz necessário a disponibilização das conciliações contábeis.

72.955 CT| MM/CB/JP

Fone: +55 11 3211-3010 / Fax: +55 11 3255-3727
R. Major Quedinho, 111 - 18° andar • Centro
01050-030 • São Paulo/SP
lasproconsultores.com.br

Fone: + 39-02 79 47 65 / Fax: + 39-02 78 44 97
Via Visconti di Modrone n° 8/10
20122 • Milão/Itália
edoardoricci.it

Este documento é cópia do original, assinado digitalmente por ORESTE NESTOR DE SOUZA LASPRO e Tribunal de Justica do Estado de Sao Paulo, protocolado em 02/08/2021 às 14:48 , sob o número WPLA21700410954
Para conferir o original, acesse o site https://esaj.tjsp.jus.br/pastadigital/pg/abrirConferenciaDocumento.do, informe o processo 1000339-55.2019.8.26.0428 e código ADBD8DC.

Este documento é cópia do original, assinado digitalmente por ORESTE NESTOR DE SOUZA LASPRO e Tribunal de Justica do Estado de Sao Paulo, protocolado em 02/08/2021 às 14:48 , sob o número WPLA21700410954
Para conferir o original, acesse o site https://esaj.tjsp.jus.br/pastadigital/pg/abrirConferenciaDocumento.do, informe o processo 1000339-55.2019.8.26.0428 e código ADBD8DC.

LASPRO
CONSULTORES

III. DO PLANO DE RECUPERAÇÃO JUDICIAL

39. Em 03 de dezembro de 2019 foi aprovado[5] o Plano de Recuperação Judicial, em Assembleia Geral de Credores e homologado pelo juízo da 2ª Vara Cível da Comarca de Paulínia/SP, em 14 de fevereiro de 2020 (fls. 16792/16796).

40. O Plano de Recuperação Judicial prevê pagamento aos credores **Trabalhistas (Classe I)** da seguinte maneira:

- Pagamento de 100% (cem por cento) do valor do crédito;
- Os valores serão corrigidos pela Taxa Referencial (TR) mensal publicada pelo Banco Central do Brasil, desde a data do pedido de recuperação até a data da homologação do plano de recuperação;
- Pagamento de 1 (uma) parcela no valor de R$ 1.500 (mil e quinhentos reais) a todos os credores inscritos nesta classe, até o limite do crédito, em 60 (sessenta) dias contados da data da intimação da decisão que homologar o plano de recuperação judicial;
- O saldo dos créditos após o pagamento da parcela prevista no item "c", retro, serão liquidados em 10 (dez) parcelas mensais iguais e consecutivas, com a primeira parcela vencível em 90 (noventa) dias contados da data da intimação da decisão que homologar o plano de recuperação judicial, e as demais parcelas nos mesmos dias dos meses subsequentes;

[5] Plano de Recuperação Judicial, acostado sob fls. 4035/6234. Em 28 de novembro de 2019, foi juntado o Aditivo ao Plano de Recuperação Judicial (fls. 14781/15612).

Fone: +55 11 3211-3010 / Fax: +55 11 3255-3727
R. Major Quedinho, 111 - 18º andar • Centro
01050-030 • São Paulo/SP
lasproconsultores.com.br

Fone: + 39-02 79 47 65 / Fax: + 39-02 78 44 97
Via Visconti di Modrone nº 8/10
20122 • Milão/Itália
edoardoricci.it

LASPRO
CONSULTORES

- Os credores detentores de créditos que, atualizados até a data da homologação do plano de recuperação judicial, totalizarem o valor superior a R$ 1.500,00 (mil e quinhentos reais), dando liquidação integral e irrevogável do crédito inscrito no quadro geral de credores;
- A opção descrita no item "e", retro, deverá ser manifestada por escrito no prazo de até 30 (trinta) dias após a publicação da decisão que homologar o plano de recuperação judicial aprovado, em documento a ser enviado através do e-mail credores.rj@heringer.com.br, com cópia para o Administrador Judicial no e-mail heringer@laspro.com.br.
    - Conforme previsão discriminada no item 4.2, 4.3, 4.4, 4.5, 4.6 e no item 5.1 do Plano de Recuperação Judicial, a Recuperanda utilizará os recursos recebidos com a alienação de bens imóveis não operacionais, veículos, máquinas e equipamentos e a devolução dos valores retidos para "aceleração do pagamento" dos créditos trabalhistas inscritos na classe I do quadro geral de credores. Caso as alienações dos bens destinados a venda ou a devolução dos recursos retidos não ocorra até o encerramento do prazo para liquidação da classe trabalhista, não haverá prejuízo para a quitação da classe, pois, a quitação acontecerá no prazo descrito no item "d", retro.
- **Credores trabalhistas que tiverem seus créditos reconhecidos e habilitados após a homologação do plano de recuperação judicia**l. Tendo em vista que podem existir processos trabalhistas em trâmite ou a serem ajuizados no período de dois anos da rescisão do contrato de trabalho, em que se discutem verbas controversas e alheias ao parágrafo único do artigo 54, da Lei 11.101/05, tomando por base o princípio legal, e evitando privilegiar credores da mesma classe, a

Fone: +55 11 3211-3010 / Fax: +55 11 3255-3727
R. Major Quedinho, 111 - 18º andar • Centro
01050-030 • São Paulo/SP
lasproconsultores.com.br

Fone: + 39-02 79 47 65 / Fax: + 39-02 78 44 97
Via Visconti di Modrone nº 8/10
20122 • Milão/Itália
edoardoricci.it

Este documento é cópia do original, assinado digitalmente por ORESTE NESTOR DE SOUZA LASPRO e Tribunal de Justica do Estado de Sao Paulo, protocolado em 02/08/2021 às 14:48 , sob o número WPLA21700410954
Para conferir o original, acesse o site https://esaj.tjsp.jus.br/pastadigital/pg/abrirConferenciaDocumento.do, informe o processo 1000339-55.2019.8.26.0428 e código ADBD8DC.

LASPRO
CONSULTORES

Heringer pagará aludidas verbas, caso reconhecido pela Justiça do Trabalho, nos mesmos moldes previstos para os credores trabalhistas, caso o crédito seja reconhecido após a data de pagamento previsto no item 3.1.1 – d, o mesmo será liquidado em até 30 (trinta) dias da data da habilitação da certidão de crédito trabalhista no processo de recuperação judicial.

41. Os **Credores Garantia Real (Classe II)** optaram por uma das 2 (duas) opções de pagamentos apresentada. As opções são alternativas e excludentes entre si, ou seja, não são fracionáveis ou cumulativas a um mesmo credor. Os credores deverão se manifestar por escrito no prazo de até 30 (trinta) dias após a publicação da decisão que homologar o plano de recuperação judicial aprovado, escolhendo qual a opção de recebimento de seus créditos. Caso não ocorra a manifestação no período estipulado, fica desde já definido que a forma de pagamento será pela "Opção 2" (dois) de pagamento.

Opção 1:

- Pagamento de 100% (cem por cento) do valor de cada credor constante no quadro geral de credores;
- Carência de 3 (três) anos para início do pagamento do valor principal e juros da dívida, contada da data da intimação da decisão que homologar o plano de recuperação judicial;
- Os pagamentos de principal serão em parcelas anuais, vencendo-se a primeira ao final do ano imediatamente após o encerramento da carência e as demais no mesmo dia e mês dos anos subsequentes;

Fone: +55 11 3211-3010 / Fax: +55 11 3255-3727
R. Major Quedinho, 111 - 18º andar • Centro
01050-030 • São Paulo/SP
lasproconsultores.com.br

Fone: + 39-02 79 47 65 / Fax: + 39-02 78 44 97
Via Visconti di Modrone nº 8/10
20122 • Milão/Itália
edoardoricci.it

Este documento é cópia do original, assinado digitalmente por ORESTE NESTOR DE SOUZA LASPRO e Tribunal de Justica do Estado de Sao Paulo, protocolado em 02/08/2021 às 14:48 , sob o número WPLA21700410954
Para conferir o original, acesse o site https://esaj.tjsp.jus.br/pastadigital/pg/abrirConferenciaDocumento.do, informe o processo 1000339-55.2019.8.26.0428 e código ADBD8DC.

LASPRO
CONSULTORES

- Os créditos em moeda nacional (real – R$) serão corrigidos à Taxa Referencial – TR adicionado de juros de 5% (cinco por cento) ao ano e os créditos em moeda estrangeira (dólar-USD ou Euro – EUR) serão corrigidos por Libor adicionado de juros de 1% ao ano, a partir da data da intimação da decisão que homologar o plano de recuperação judicial;
- Carência de 3 (três) anos para pagamento de juros, contado da data de intimação da decisão que homologar o plano de recuperação judicial, sendo que os valores referentes aos juros do período de carência serão acrescidos ao crédito principal;
- Após o período de carência dos juros, os valores apurados referentes aos juros incorridos serão pagos em parcelas semestrais, com a 1° (primeira) parcela ao final do semestre imediatamente posterior ao período de carência;
- O credor deverá informar a conta corrente para receber os valores em até 30 (trinta) dias antes da data do primeiro pagamento previsto acima;

j) A previsão de liquidação desta classe, considerando as premissas delimitadas nesta opção 01, é de 10 (dez) anos após a intimação da decisão que homologar o plano de recuperação judicial.

Opção 2:

- Os créditos serão liquidados por meio de parcela única no último dia útil do mês de dezembro de 2040, e contemplará a liquidação do saldo principal do crédito corrigido por Taxa Referencial – TR e adicionado de juros remuneratórios de 2% (dois por cento) ao ano, e os créditos em moeda estrangeira serão corrigidos à 0,1% ao ano, desde a data da intimação da decisão judicial que homologar o plano de recuperação judicial até a data da liquidação;

Fone: +55 11 3211-3010 / Fax: +55 11 3255-3727
R. Major Quedinho, 111 - 18° andar • Centro
01050-030 • São Paulo/SP
lasproconsultores.com.br

Fone: + 39-02 79 47 65 / Fax: + 39-02 78 44 97
Via Visconti di Modrone n° 8/10
20122 • Milão/Itália
edoardoricci.it

Este documento é cópia do original, assinado digitalmente por ORESTE NESTOR DE SOUZA LASPRO e Tribunal de Justica do Estado de Sao Paulo, protocolado em 02/08/2021 às 14:48 , sob o número WPLA21700410954
Para conferir o original, acesse o site https://esaj.tjsp.jus.br/pastadigital/pg/abrirConferenciaDocumento.do, informe o processo 1000339-55.2019.8.26.0428 e código ADBD8DC.

LASPRO
CONSULTORES

- A Previsão de liquidação desta classe, considerando as premissas delimitadas nesta "opção 2", é de 20 (vinte) anos após a intimação da decisão que homologar o plano de recuperação judicial.

42. Os **Credores Quirografários (Classe III)** optarão por uma das 6 (seis) opções de pagamento, conforme indicadas abaixo. As opções são alternativas e excludentes entre si, ou seja, não são fracionáveis ou cumulativas a um mesmo credor. Os credores deverão se manifestar por escrito no prazo de até 30 (trinta) dias após a publicação da decisão que homologar o plano de recuperação judicial aprovado, escolhendo qual a opção de recebimento de seus créditos. Caso não ocorra a manifestação no período estipulado, fica desde já definido que a forma de pagamento será pela "Opção 2" (dois) de pagamento.

Opção 1:

- Pagamento de 100% (cem por cento) do valor de cada credor constante no quadro geral de credores, conforme descrito a seguir:
  - Pagamento de 50% (cinquenta por cento) do valor de cada credor constante no quadro geral de credores (Tranche A), mediante:
    - Carência de 3 (três) anos para início do pagamento do valor principal e juros da dívida, contada da data da intimação da decisão que homologar o plano de recuperação judicial;
    - Os pagamentos de principal serão em parcelas anuais, vencendo-se a primeira ao final do ano imediatamente após o encerramento da carência e as demais nos mesmo dia e mês dos anos subsequentes;

Fone: +55 11 3211-3010 / Fax: +55 11 3255-3727
R. Major Quedinho, 111 - 18º andar • Centro
01050-030 • São Paulo/SP
lasproconsultores.com.br

Fone: + 39-02 79 47 65 / Fax: + 39-02 78 44 97
Via Visconti di Modrone nº 8/10
20122 • Milão/Itália
edoardoricci.it

Este documento é cópia do original, assinado digitalmente por ORESTE NESTOR DE SOUZA LASPRO e Tribunal de Justica do Estado de Sao Paulo, protocolado em 02/08/2021 às 14:48 , sob o número WPLA21700410954
Para conferir o original, acesse o site https://esaj.tjsp.jus.br/pastadigital/pg/abrirConferenciaDocumento.do, informe o processo 1000339-55.2019.8.26.0428 e código ADBD8DC.

LASPRO
CONSULTORES

- Os créditos em moeda nacional (real – R$) serão corrigidos à Taxa Referencial – TR adicionado de juros de 4% (quatro por cento) ao ano e os créditos em moeda estrangeira (dólar – USD ou euro - EUR) serão corrigidos por Libor, a partir da data da intimação da decisão que homologar o plano de recuperação judicial;
- Carência de 3 (três) anos para pagamento dos juros, contado da data de intimação da decisão que homologar o plano de recuperação judicial, sendo que, os valores referentes aos juros do período de carência serão acrescidos ao crédito principal;
- Após o período de carência dos juros, os valores apurados referentes aos juros incorridos serão pagos em parcelas semestrais, com a 1° (primeira) parcela ao final do semestre imediatamente posterior ao período de carência;
- O credor deverá informar a conta corrente para receber os valores em até 30 (trinta) dias antes da data do primeiro pagamento previsto acima.

o Pagamento de 50% (cinquenta por cento) do valor de cada credor constante no quadro geral de credores (Tranche B), mediante:

- Carência de 5 (cinco) anos para início do pagamento do valor principal e juros da dívida, contada da data da intimação da decisão que homologar o plano de recuperação judicial;
- Os pagamentos de principal serão em parcelas anuais, vencendo-se a primeira ao final do ano imediatamente após o encerramento da carência e as demais nos mesmo dia e mês dos anos subsequentes;

72.955 CT| MM/CB/JP

Fone: +55 11 3211-3010 / Fax: +55 11 3255-3727
R. Major Quedinho, 111 - 18° andar • Centro
01050-030 • São Paulo/SP
lasproconsultores.com.br

Fone: + 39-02 79 47 65 / Fax: + 39-02 78 44 97
Via Visconti di Modrone n° 8/10
20122 • Milão/Itália
edoardoricci.it

Este documento é cópia do original, assinado digitalmente por ORESTE NESTOR DE SOUZA LASPRO e Tribunal de Justica do Estado de Sao Paulo, protocolado em 02/08/2021 às 14:48 , sob o número WPLA21700410954
Para conferir o original, acesse o site https://esaj.tjsp.jus.br/pastadigital/pg/abrirConferenciaDocumento.do, informe o processo 1000339-55.2019.8.26.0428 e código ADBD8DC.

LASPRO
CONSULTORES

- Os créditos em moeda nacional (real – R$) serão corrigidos à Taxa Referencial – TR adicionados de juros de 2% (dois por cento) ao ano e os créditos em moeda estrangeira (dólar – USD ou euro – EUR) serão corrigidos à 0,1% ao ano, a partir da data da intimação da decisão que homologar o plano de recuperação judicial;
- Carência de 5 (cinco) anos pagamento dos juros, contado da data da intimação da decisão que homologar o plano de recuperação judicial, sendo que, os valores referentes aos juros do período de carência serão acrescidos ao crédito principal;
- Após o período de carência dos juros, os valores referentes aos juros serão pagos em parcelas anuais, com a 1° (primeira) parcela ao final do ano imediatamente posterior ao período de carência;
- O credor deverá informar a conta corrente para receber os valores em até 30 (trinta) dias antes da data do primeiro pagamento previsto acima.
- Em caso de evento de liquidez, a Recuperanda poderá optar pré-pagar,prioritariamente, os credores da Classe III que optarem por terem especificamente os saldos de créditos denominados como "Tranche B", e que expressamente anuírem com o pré-pagamento, após quitados os créditos da Classe II que expressamente anuírem com o pré-pagamento, pré pagos mediante a aplicação de deságio sobre o saldo do crédito na data da liquidação:

72.955 CT| MM/CB/JP

Fone: +55 11 3211-3010 / Fax: +55 11 3255-3727
R. Major Quedinho, 111 - 18° andar • Centro
01050-030 • São Paulo/SP
lasproconsultores.com.br

Fone: + 39-02 79 47 65 / Fax: + 39-02 78 44 97
Via Visconti di Modrone n° 8/10
20122 • Milão/Itália
edoardoricci.it

Este documento é cópia do original, assinado digitalmente por ORESTE NESTOR DE SOUZA LASPRO e Tribunal de Justica do Estado de Sao Paulo, protocolado em 02/08/2021 às 14:48 , sob o número WPLA21700410954
Para conferir o original, acesse o site https://esaj.tjsp.jus.br/pastadigital/pg/abrirConferenciaDocumento.do, informe o processo 1000339-55.2019.8.26.0428 e código ADBD8DC.

LASPRO
CONSULTORES

Ano	Ano-calendário previsto	% A ser pago	% do Deságio
1	2020	20,70%	79,30%
2	2021	23,70%	76,30%
3	2022	26,50%	73,50%
4	2023	29,30%	70,70%

[6]

- A previsão de liquidação dessa classe, considerando as premissas delimitadas nesta opção 01, é de 26 (vinte e seis) anos após a intimação da decisão que homologar o plano de recuperação judicial.
  - Pagamento de 1 (uma) parcela no valor de 1.500,00 (um mil e quinhentos reais) a todos os credores, até o limite do crédito, em 60 (sessenta) dias contados a partir da data da intimação da decisão que homologar o plano de recuperação judicial.
  - Os credores detentores de saldo de créditos que, após o pagamento da parcela prevista no item "b", retro, totalizarem o valor superior a R$ 1.500,00 (um mil e quinhentos reais) poderão optar expressamente por receber, em até 60 (sessenta) dias contados da data do pagamento previsto no item "b", o valor de 1.500,00 (um mil e quinhentos reais), dando liquidação integral e irrevogável do crédito inscrito no quadro geral de credores.

Opção 2:

- Os créditos serão liquidados por meio de parcela única no último dia útil do mês de dezembro de 2040, e contemplará a liquidação do saldo principal do crédito corrigido por Taxa Referencial – TR e adicionado de juros remuneratórios de 2% (dois por cento) ao ano, e os créditos em

[6] Ilustrado até o ano 4 de 26.

Fone: +55 11 3211-3010 / Fax: +55 11 3255-3727
R. Major Quedinho, 111 - 18º andar • Centro
01050-030 • São Paulo/SP
lasproconsultores.com.br

Fone: + 39-02 79 47 65 / Fax: + 39-02 78 44 97
Via Visconti di Modrone nº 8/10
20122 • Milão/Itália
edoardoricci.it

Este documento é cópia do original, assinado digitalmente por ORESTE NESTOR DE SOUZA LASPRO e Tribunal de Justica do Estado de Sao Paulo, protocolado em 02/08/2021 às 14:48 , sob o número WPLA21700410954
Para conferir o original, acesse o site https://esaj.tjsp.jus.br/pastadigital/pg/abrirConferenciaDocumento.do, informe o processo 1000339-55.2019.8.26.0428 e código ADBD8DC.

Este documento é cópia do original, assinado digitalmente por ORESTE NESTOR DE SOUZA LASPRO e Tribunal de Justica do Estado de Sao Paulo, protocolado em 02/08/2021 às 14:48 , sob o número WPLA21700410954
Para conferir o original, acesse o site https://esaj.tjsp.jus.br/pastadigital/pg/abrirConferenciaDocumento.do, informe o processo 1000339-55.2019.8.26.0428 e código ADBD8DC.

LASPRO
CONSULTORES

moeda estrangeira serão corrigidos à 0,1% ao ano, desde a data da intimação da decisão judicial que homologar o plano de recuperação judicial até a data da liquidação;

- Pagamento de 1 (uma) parcela no valor de 1.500,00 (um mil e quinhentos reais) a todos os credores, até o limite do crédito, em 60 (sessenta) dias contados a partir da data da intimação da decisão que homologar o plano de recuperação judicial.
- Os credores detentores de saldo de créditos que, após o pagamento da parcela prevista no item “b”, retro, totalizarem o valor superior a R$ 1.500,00 (um mil e quinhentos reais) poderão optar expressamente por receber, em até 60 (sessenta) dias contados da data do pagamento previsto no item “b”, o valor de 1.500,00 (um mil e quinhentos reais), dando liquidação integral e irrevogável do crédito inscrito no quadro geral de credores.
- A Previsão de liquidação desta classe, considerando as premissas delimitadas nesta “opção 2”, é de 20 (vinte) anos após a intimação da decisão que homologar o plano de recuperação judicial.

Opção 3:

- Pagamento de 100% (cem por cento) do valor de cada credor constante no quadro geral de credores, conforme descrito a seguir:
  - Pagamento de 50% (cinquenta por cento) do valor de cada credor constante no quadro geral de credores (Tranche A), mediante:
    - Carência de 3 (três) anos para início do pagamento do valor principal e juros da dívida, contada da data da intimação da decisão que homologar o plano de recuperação judicial;

Fone: +55 11 3211-3010 / Fax: +55 11 3255-3727
R. Major Quedinho, 111 - 18º andar • Centro
01050-030 • São Paulo/SP
lasproconsultores.com.br

Fone: + 39-02 79 47 65 / Fax: + 39-02 78 44 97
Via Visconti di Modrone nº 8/10
20122 • Milão/Itália
edoardoricci.it

LASPRO
CONSULTORES

- Os pagamentos de principal serão em parcelas anuais, vencendo-se a primeira ao final do ano imediatamente após o encerramento da carência e as demais nos mesmo dia e mês dos anos subsequentes;
- Os créditos em moeda nacional (real – R$) serão corrigidos à Taxa Referencial – TR adicionado de juros de 4% (quatro por cento) ao ano e os créditos em moeda estrangeira (dólar – USD ou euro - EUR) serão corrigidos por Libor, a partir da data da intimação da decisão que homologar o plano de recuperação judicial;
- Carência de 3 (três) anos para pagamento dos juros, contado da data de intimação da decisão que homologar o plano de recuperação judicial, sendo que, os valores referentes aos juros do período de carência serão acrescidos ao crédito principal;
- Após o período de carência dos juros, os valores apurados referentes aos juros incorridos serão pagos em parcelas semestrais, com a 1° (primeira) parcela ao final do semestre imediatamente posterior ao período de carência;
- O credor deverá informar a conta corrente para receber os valores em até 30 (trinta) dias antes da data do primeiro pagamento previsto acima.

o Pagamento de 50% (cinquenta por cento) do valor de cada credor constante no quadro geral de credores (Tranche B), mediante:

- Carência de 5 (cinco) anos para início do pagamento do valor principal e juros da dívida, contada da data da intimação da decisão que homologar o plano de recuperação judicial;

Fone: +55 11 3211-3010 / Fax: +55 11 3255-3727
R. Major Quedinho, 111 - 18° andar • Centro
01050-030 • São Paulo/SP
lasproconsultores.com.br

Fone: + 39-02 79 47 65 / Fax: + 39-02 78 44 97
Via Visconti di Modrone n° 8/10
20122 • Milão/Itália
edoardoricci.it

Este documento é cópia do original, assinado digitalmente por ORESTE NESTOR DE SOUZA LASPRO e Tribunal de Justica do Estado de Sao Paulo, protocolado em 02/08/2021 às 14:48 , sob o número WPLA21700410954
Para conferir o original, acesse o site https://esaj.tjsp.jus.br/pastadigital/pg/abrirConferenciaDocumento.do, informe o processo 1000339-55.2019.8.26.0428 e código ADBD8DC.

LASPRO
CONSULTORES

- Os pagamentos de principal serão em parcelas anuais, vencendo-se a primeira ao final do ano imediatamente após o encerramento da carência e as demais nos mesmo dia e mês dos anos subsequentes;
- Os créditos em moeda nacional (real – R$) serão corrigidos à Taxa Referencial – TR adicionados de juros de 3% (três por cento) ao ano e os créditos em moeda estrangeira (dólar – USD ou euro – EUR) serão corrigidos pela LIBOR, a partir da data da intimação da decisão que homologar o plano de recuperação judicial;
- Carência de 5 (cinco) anos pagamento dos juros, contado da data da intimação da decisão que homologar o plano de recuperação judicial, sendo que, os valores referentes aos juros do período de carência serão acrescidos ao crédito principal;
- Após o período de carência dos juros, os valores referentes aos juros serão pagos em parcelas anuais, com a 1° (primeira) parcela ao final do ano imediatamente posterior ao período de carência;
- O credor deverá informar a conta corrente para receber os valores em até 30 (trinta) dias antes da data do primeiro pagamento previsto acima.
- Em caso de evento de liquidez, a Recuperanda poderá optar pré-pagar, prioritariamente, os credores da Classe III que optarem por terem especificamente os saldos de créditos denominados como "Tranche B", e que expressamente anuírem com o pré-pagamento, após quitados os créditos da Classe II que expressamente anuírem com o pré-pagamento, pré pagos

Fone: +55 11 3211-3010 / Fax: +55 11 3255-3727
R. Major Quedinho, 111 - 18° andar • Centro
01050-030 • São Paulo/SP
lasproconsultores.com.br

Fone: + 39-02 79 47 65 / Fax: + 39-02 78 44 97
Via Visconti di Modrone n° 8/10
20122 • Milão/Itália
edoardoricci.it

Este documento é cópia do original, assinado digitalmente por ORESTE NESTOR DE SOUZA LASPRO e Tribunal de Justica do Estado de Sao Paulo, protocolado em 02/08/2021 às 14:48 , sob o número WPLA21700410954
Para conferir o original, acesse o site https://esaj.tjsp.jus.br/pastadigital/pg/abrirConferenciaDocumento.do, informe o processo 1000339-55.2019.8.26.0428 e código ADBD8DC.

LASPRO
CONSULTORES

mediante a aplicação de deságio sobre o saldo do crédito na data da liquidação:

Ano	Ano-calendário previsto	% A ser pago	% do Deságio
1	2020	60.00%	40.00%
2	2021	60.80%	39.20%
3	2022	61.60%	38.40%
4	2023	62.40%	37.60%

[7]

Opção 4:

- Tranche "A" – Pagamento de 50% (cinquenta por cento) do valor de cada credor constante no quadro geral de credores mediante pagamento de 30% (trinta por cento) do valor dos créditos alocados nesta Tranche A em até 1 (um) ano da data da intimação da decisão que homologar o Plano; e,
- Tranche "B" – Pagamento de 50% (cinquenta por cento) do valor de cada credor constante no quadro geral de credores mediante:
  - Carência de 5 (cinco) anos para início do pagamento do valor principal e juros da dívida, contada da data da intimação da decisão que homologar o plano de recuperação judicial;
  - Os pagamentos de principal serão em parcelas anuais, vencendo-se a primeira ao final do ano imediatamente após o encerramento da carência e as demais nos mesmo dia e mês dos anos subsequentes;
  - Os créditos em moeda nacional (real – R$) serão corrigidos à Taxa Referencial – TR adicionado de juros de 2% (dois por cento) ao ano e os créditos em moeda estrangeira (dólar – USD ou euro - EUR)

[7] Ilustrado até o ano 4 de 26.

Fone: +55 11 3211-3010 / Fax: +55 11 3255-3727
R. Major Quedinho, 111 - 18º andar • Centro
01050-030 • São Paulo/SP
lasproconsultores.com.br

Fone: + 39-02 79 47 65 / Fax: + 39-02 78 44 97
Via Visconti di Modrone nº 8/10
20122 • Milão/Itália
edoardoricci.it

Este documento é cópia do original, assinado digitalmente por ORESTE NESTOR DE SOUZA LASPRO e Tribunal de Justica do Estado de Sao Paulo, protocolado em 02/08/2021 às 14:48 , sob o número WPLA21700410954
Para conferir o original, acesse o site https://esaj.tjsp.jus.br/pastadigital/pg/abrirConferenciaDocumento.do, informe o processo 1000339-55.2019.8.26.0428 e código ADBD8DC.

Este documento é cópia do original, assinado digitalmente por ORESTE NESTOR DE SOUZA LASPRO e Tribunal de Justica do Estado de Sao Paulo, protocolado em 02/08/2021 às 14:48 , sob o número WPLA21700410954
Para conferir o original, acesse o site https://esaj.tjsp.jus.br/pastadigital/pg/abrirConferenciaDocumento.do, informe o processo 1000339-55.2019.8.26.0428 e código ADBD8DC.

LASPRO
CONSULTORES

serão corrigidos à 0,1% ao ano, a partir da data da intimação da decisão que homologar o plano de recuperação judicial;

- Carência de 5 (cinco) anos para pagamento dos juros, contado da data de intimação da decisão que homologar o plano de recuperação judicial, sendo que, os valores referentes aos juros do período de carência serão acrescidos ao crédito principal;
- Após o período de carência dos juros, os valores apurados referentes aos juros incorridos serão pagos em parcelas anuais, com a 1° (primeira) parcela ao final do semestre imediatamente posterior ao período de carência;
- O credor deverá informar a conta corrente para receber os valores em até 30 (trinta) dias antes da data do primeiro pagamento previsto acima.
- Em caso de evento de liquidez, a Recuperanda poderá optar pré-pagar, prioritariamente, os credores da Classe III que optarem por terem especificamente os saldos de créditos denominados como "Tranche B", e que expressamente anuírem com o pré-pagamento, após quitados os créditos da Classe II que expressamente anuírem com o pré-pagamento, pré pagos mediante a aplicação de deságio sobre o saldo do crédito na data da liquidação:

Ano	Ano-calendário previsto	% A ser pago	% do Deságio
1	2020	20,70%	79,30%
2	2021	23,70%	76,30%
3	2022	26,50%	73,50%
4	2023	29,30%	70,70%

[8]

Opção 5:

[8] Ilustrado até o ano 4 de 26.

Fone: +55 11 3211-3010 / Fax: +55 11 3255-3727
R. Major Quedinho, 111 - 18° andar • Centro
01050-030 • São Paulo/SP
lasproconsultores.com.br

Fone: + 39-02 79 47 65 / Fax: + 39-02 78 44 97
Via Visconti di Modrone n° 8/10
20122 • Milão/Itália
edoardoricci.it

LASPRO
CONSULTORES

- Pagamento de 50% (cinquenta por cento) do valor de cada credor constante no quadro geral de credores (Tranche A), mediante;
  - Carência de 3 (três) anos para início do pagamento do valor principal e juros da dívida, contada da data da intimação da decisão que homologar o plano de recuperação judicial;
  - Os pagamentos de principal serão em parcelas anuais, vencendo-se a primeira ao final do ano imediatamente após o encerramento da carência e as demais nos mesmo dia e mês dos anos subsequentes;
  - Os créditos em moeda nacional (real – R$) serão corrigidos à Taxa Referencial – TR adicionado de juros de 4% (quatro por cento) ao ano e os créditos em moeda estrangeira (dólar – USD ou euro - EUR) serão corrigidos por Libor, a partir da data da intimação da decisão que homologar o plano de recuperação judicial;
  - Carência de 3 (três) anos para pagamento dos juros, contado da data de intimação da decisão que homologar o plano de recuperação judicial, sendo que, os valores referentes aos juros do período de carência serão acrescidos ao crédito principal;
  - Após o período de carência dos juros, os valores apurados referentes aos juros incorridos serão pagos em parcelas semestrais, com a 1° (primeira) parcela ao final do semestre imediatamente posterior ao período de carência;
  - O credor deverá informar a conta corrente para receber os valores em até 30 (trinta) dias antes da data do primeiro pagamento previsto acima.
- Pagamento de 50% (cinquenta por cento) do valor de cada credor constante no quadro geral de credores (Tranche B), mediante: pagamento de 20% (vinte por cento) do valor dos créditos alocados

Fone: +55 11 3211-3010 / Fax: +55 11 3255-3727
R. Major Quedinho, 111 - 18° andar • Centro
01050-030 • São Paulo/SP
lasproconsultores.com.br

Fone: + 39-02 79 47 65 / Fax: + 39-02 78 44 97
Via Visconti di Modrone n° 8/10
20122 • Milão/Itália
edoardoricci.it

Este documento é cópia do original, assinado digitalmente por ORESTE NESTOR DE SOUZA LASPRO e Tribunal de Justica do Estado de Sao Paulo, protocolado em 02/08/2021 às 14:48 , sob o número WPLA21700410954
Para conferir o original, acesse o site https://esaj.tjsp.jus.br/pastadigital/pg/abrirConferenciaDocumento.do, informe o processo 1000339-55.2019.8.26.0428 e código ADBD8DC.

Este documento é cópia do original, assinado digitalmente por ORESTE NESTOR DE SOUZA LASPRO e Tribunal de Justica do Estado de Sao Paulo, protocolado em 02/08/2021 às 14:48 , sob o número WPLA21700410954
Para conferir o original, acesse o site https://esaj.tjsp.jus.br/pastadigital/pg/abrirConferenciaDocumento.do, informe o processo 1000339-55.2019.8.26.0428 e código ADBD8DC.

LASPRO
CONSULTORES

nesta Tranche B em até 1 (um) ano da data da intimação da decisão que homologar o Plano.

Opção 6:

- Tranche "A" – Pagamento de 50% (cinquenta por cento) do valor de cada credor constante no quadro geral de credores, mediante pagamento de 30% (trinta por cento) do valor dos créditos alocados nesta Tranche A em até 1 (um) ano da data da intimação da decisão que homologar o Plano; e,
- Tranche "B" – Pagamento de 50% (cinquenta por cento) do valor de cada credor constante no quadro geral de credores, mediante pagamento de 20% (vinte por cento) do valor dos créditos alocados nesta Tranche B em até 1 (um) ano da data da intimação da decisão que homologar o plano.

43. Os **Credores Quirografários ME/EPP (Classe IV)** optaram por uma das 2 (duas) opções de pagamento, conforme indicadas abaixo. As opções são alternativas e excludentes entre si, ou seja, não são fracionáveis ou cumulativas a um mesmo credor. Os credores deverão se manifestar por escrito no prazo de até 30 (trinta) dias após a publicação da decisão que homologar o plano de recuperação judicial aprovado, escolhendo qual a opção de recebimento de seus créditos. Caso não ocorra a manifestação no período estipulado, fica desde já definido que a forma de pagamento será pela "Opção 2" (dois) de pagamento.

Opção 1:

a) Pagamento de 100% (cem por cento) do valor do crédito mediante a manifestação do credor por apenas 1 (uma) das seguintes opções;

Fone: +55 11 3211-3010 / Fax: +55 11 3255-3727
R. Major Quedinho, 111 - 18° andar • Centro
01050-030 • São Paulo/SP
lasproconsultores.com.br

Fone: + 39-02 79 47 65 / Fax: + 39-02 78 44 97
Via Visconti di Modrone n° 8/10
20122 • Milão/Itália
edoardoricci.it

LASPRO
CONSULTORES

b) Pagamento de 1 (uma) parcela no valor de R$ 1.500,00 (um mil e quinhentos reais) a todos os credores, até o limite do crédito, em 60 (sessenta) dias contados a partir da data da intimação da decisão que homologar o plano de recuperação judicial;

c) Os credores detentores de saldo de créditos que, após o pagamento da parcela prevista no item "b", retro, totalizarem o valor superior a R$ 1.500,00 (um mil e quinhentos reais) poderão optar expressamente por receber, em até 60 (sessenta) dias contados da data do pagamento previsto no item "b", o valor de R$ 1.500,00 (um mil e quinhentos reais), dando liquidação integral e irrevogável do crédito inscrito no quadro geral de credores;

d) O saldo dos créditos após o pagamento da parcela prevista no item "b", retro, serão liquidadas em 10 (dez) parcelas semestrais iguais e consecutivas, corrigidas pela Taxa Referencial – TR mensal publicada pelo Banco Central do Brasil, com a primeira parcela vencível no último dia útil do 6° (sexto) mês contado da data da intimação da decisão que homologar o plano de recuperação judicial, e as demais parcelas nos mesmos dias do encerramento dos semestres subsequentes.

Opção 2:

a) Os créditos serão liquidados por meio de parcela única no último dia útil do mês de dezembro de 2040, e contemplará a liquidação do saldo principal do crédito corrigido por Taxa Referencial – TR e adicionado de juros remuneratórios de 2% (dois por cento) ao ano, desde a data da intimação da decisão judicial que homologar o plano de recuperação judicial até a data da liquidação;

Fone: +55 11 3211-3010 / Fax: +55 11 3255-3727
R. Major Quedinho, 111 - 18° andar • Centro
01050-030 • São Paulo/SP
lasproconsultores.com.br

Fone: + 39-02 79 47 65 / Fax: + 39-02 78 44 97
Via Visconti di Modrone n° 8/10
20122 • Milão/Itália
edoardoricci.it

Este documento é cópia do original, assinado digitalmente por ORESTE NESTOR DE SOUZA LASPRO e Tribunal de Justica do Estado de Sao Paulo, protocolado em 02/08/2021 às 14:48 , sob o número WPLA21700410954
Para conferir o original, acesse o site https://esaj.tjsp.jus.br/pastadigital/pg/abrirConferenciaDocumento.do, informe o processo 1000339-55.2019.8.26.0428 e código ADBD8DC.

Este documento é cópia do original, assinado digitalmente por ORESTE NESTOR DE SOUZA LASPRO e Tribunal de Justica do Estado de Sao Paulo, protocolado em 02/08/2021 às 14:48 , sob o número WPLA21700410954
Para conferir o original, acesse o site https://esaj.tjsp.jus.br/pastadigital/pg/abrirConferenciaDocumento.do, informe o processo 1000339-55.2019.8.26.0428 e código ADBD8DC.

LASPRO
CONSULTORES

b) Pagamento de 1 (uma) parcela no valor de R$ 1.500,00 (um mil e quinhentos reais) a todos os credores, até o limite do crédito, em 60 (sessenta) dias contados a partir da data da intimação da decisão que homologar o plano de recuperação judicial;

c) Os credores detentores de saldo de créditos que, após o pagamento da parcela prevista no item "b", retro, totalizarem o valor superior a R$ 1.500,00 (um mil e quinhentos reais) poderão optar expressamente por receber, em até 60 (sessenta) dias contados da data do pagamento previsto no item "b", o valor de R$ 1.500,00 (um mil e quinhentos reais), dando liquidação integral e irrevogável do crédito inscrito no quadro geral de credores;

b) A Previsão de liquidação desta classe, considerando as premissas delimitadas nesta "opção 2", é de 20 (vinte) anos após a intimação da decisão que homologar o plano de recuperação judicial.

44. O referido Plano e seu Aditivo foram homologados pela decisão de fls. 16.792/16.796, com o afastamento apenas das cláusulas 6.1 e 6.3 que versam sobre a liberação de garantias e extensão da novação em face dos coobrigados.

45. Contra a decisão de fls. 16.792/16.796, complementada pela decisão de fls. 17.148/17.152, foram interpostos recursos de Agravo de Instrumento autuados sob o nº 2077191-92.2020.8.26.0000, 2078923-11.2020.8.26.0000, 2084661-77.2020.8.26.0000, 2108088-06.2020.8.26.0000, 2116696-90.2020.8.26.0000, 2108645-90.2020.8.26.0000, 2084610-66.2020.8.26.0000, 2084661-77.2020.8.26.0000, 2049810-12.2020.8.26.0000, que entenderam por:

Fone: +55 11 3211-3010 / Fax: +55 11 3255-3727
R. Major Quedinho, 111 - 18º andar • Centro
01050-030 • São Paulo/SP
lasproconsultores.com.br

Fone: + 39-02 79 47 65 / Fax: + 39-02 78 44 97
Via Visconti di Modrone nº 8/10
20122 • Milão/Itália
edoardoricci.it

Este documento é cópia do original, assinado digitalmente por ORESTE NESTOR DE SOUZA LASPRO e Tribunal de Justica do Estado de Sao Paulo, protocolado em 02/08/2021 às 14:48 , sob o número WPLA21700410954
Para conferir o original, acesse o site https://esaj.tjsp.jus.br/pastadigital/pg/abrirConferenciaDocumento.do, informe o processo 1000339-55.2019.8.26.0428 e código ADBD8DC.

LASPRO
CONSULTORES

- Manter a publicidade dos protestos em relação aos terceiros garantidores, devedores solidários e coobrigados em geral dos débitos daqueles Credores que fizeram ressalvas quanto a extensão dos efeitos da recuperação judicial aos coobrigados (cláusula 6.2);
- Manter a validade das cláusulas 6.1 e 6.3 para somente aqueles Credores que votaram favoravelmente ao Plano sem fazer ressalvas;
- Ressalvar as cláusulas que preveem a alienação de bens objeto de garantia fiduciária e hipoteca, condicionando sua eficácia à concordância individual e expressa do credor fiduciário/hipotecário com a alienação do bem que constitui a respectiva garantia;
- Restringir a eficácia da cl. 4.1.2 ("Alienação das UPIs") aos credores que tenham votado o plano, favoravelmente à aprovação, sem ressalvas quanto ao ponto.

III.1. DO CUMPRIMENTO DO PLANO DE RECUPERAÇÃO JUDICIAL

46. Conforme posição disponibilizada, até maio de 2021, foram pagos R$ 30.030.525,65 (trinta milhões, trinta mil, quinhentos e vinte e cinco reais e sessenta e cinco centavos) a 1.917 (um mil, novecentos e dezessete) credores, relativos a **Classe I (Trabalhista)**.

- Foram disponibilizados os comprovantes de pagamentos efetuados em abril e maio de 2021, que totalizaram a importância de R$ 399.387,24 (trezentos e noventa e nove mil, trezentos e oitenta e sete reais e vinte e quatro centavos), restando 12 (doze) credores com montante integral a receber, conforme ilustrado no quadro abaixo, onde a coluna "observação" foi disponibilizada pela Recuperanda:

Fone: +55 11 3211-3010 / Fax: +55 11 3255-3727
R. Major Quedinho, 111 - 18º andar • Centro
01050-030 • São Paulo/SP
lasproconsultores.com.br

Fone: + 39-02 79 47 65 / Fax: + 39-02 78 44 97
Via Visconti di Modrone nº 8/10
20122 • Milão/Itália
edoardoricci.it

LASPRO
CONSULTORES

Credor	Montante Pago	Valor Apurado pelo Administrad	Recuperanda
DARCI FERREIRA DOS SANTOS	R$ -	R$ 648,74	O credor tinha um esmpréstimo para ser descontado na rescisão
ELIAS FIGUEIREDO DE MORAES	R$ -	R$ 46,47	O credor não informou os dados bancários
FERNANDES & MONTEIRO SOCIEDADE DE ADVOGADOS	R$ -	R$ 240,00	O credor não informou os dados bancários
FRANCESCO SOUSA DOS SANTOS	R$ -	R$ 2.636,83	O credor recebeu o pagamento no dia 15/06/2021
GENECI PEREIRA DE AGUIAR	R$ -	R$ 2.418,01	O credor não informou os dados bancários
GILSON CARLOS VERONEZ	R$ -	R$ 149,88	O credor não informou os dados bancários
JOAO PEDRO ASSIS DE MEDEIROS	R$ -	R$ 192,14	O credor tinha um esmpréstimo para ser descontado na rescisão
JUARI PIRES DE CAMARGO	R$ -	R$ 513,17	O credor não informou os dados bancários
MATTOS ENGELBERG SOCIEDADE DE ADVOGADOS	R$ -	R$ 2.049,05	O credor não informou os dados bancários
PIERRE ADRIANE LEMOS	R$ -	R$ 475,99	O credor não informou os dados bancários
RONALDO DOS SANTOS DA SILVA	R$ -	R$ 327,39	O credor não informou os dados bancários
VINICIUS DA CRUZ SILVA	R$ -	R$ 808,95	O credor não informou os dados bancários

47. Conforme **posição** disponibilizada, até maio de 2021, foram pagos R$ 1.442.948,93 (um milhão, quatrocentos e quarenta e dois mil, novecentos e quarenta e oito reais e noventa e três centavos) a 358 (trezentos e cinquenta e oito) credores, relativos a:

- 143 (cento e quarenta e três) credores **Classe III – Parcela até R$ 1.500,00 (um mil e quinhentos reais), item b)**, não restando saldo a ser liquidado, e outros 178 (cento e setenta e oito), credores **Classe III – Parcela até R$ 1.500,00 (um mil e quinhentos reais), item b)**, com valores residuais a serem regularizados.
    - Foram disponibilizados os comprovantes de pagamentos efetuados em abril e maio de 2021, que totalizaram a importância de R$ 7.922,00 (sete mil, novecentos e vinte e dois reais).
- 33 (trinta e três) credores **Clientes Colaborativos** - parcelas 1 e 2.
- 4 (quatro) credores **Classe III – Parcela de Liquidação do Crédito – Item c)**:*o credito foi liquidado, conforme item c) do prj, os credores detentores de saldo de créditos que, após o pagamento da parcela prevista no item "b", retro, totalizarem o valor superior a R$ 1.500,00 (um mil e quinhentos reais) poderão optar expressamente por receber, em até 60 (sessenta) dias contados da data do pagamento previsto no item*

Fone: +55 11 3211-3010 / Fax: +55 11 3255-3727
R. Major Quedinho, 111 - 18° andar • Centro
01050-030 • São Paulo/SP
lasproconsultores.com.br

Fone: + 39-02 79 47 65 / Fax: + 39-02 78 44 97
Via Visconti di Modrone n° 8/10
20122 • Milão/Itália
edoardoricci.it

Este documento é cópia do original, assinado digitalmente por ORESTE NESTOR DE SOUZA LASPRO e Tribunal de Justica do Estado de Sao Paulo, protocolado em 02/08/2021 às 14:48 , sob o número WPLA21700410954
Para conferir o original, acesse o site https://esaj.tjsp.jus.br/pastadigital/pg/abrirConferenciaDocumento.do, informe o processo 1000339-55.2019.8.26.0428 e código ADBD8DC.

LASPRO
CONSULTORES

"b", o valor de R$ 1.500,00 (um mil e quinhentos reais), dando liquidação integral e irrevogável do crédito inscrito no quadro geral de credores.

CREDORES	QGC AJUSTADO COM IMPUGNAÇÃO JULGADA EM MOEDA NACIONAI	REALIZADO PARA PAGAMENTO PARCELA LIQUIDAÇÃO DO CRÉDIT	SALDO A PAGAR	DATA DO PAGAMENTO DA PARCELA DE LIQUIDAÇÃO DO CRÉDITO
MAROIL DERIVADOS DE PETROLEO LTDA	R$ 6.400,00	R$ 1.500,00	R$ -	18/06/2020
HITACHI DATA SYSTEMS DO BRASILLTDA	R$ 24.774,70	R$ 1.500,00	R$ -	19/08/2020
MARIO ERNANDES PEREIRA	R$ 3.000,75	R$ 1.500,00	R$ -	19/11/2020
TOPICO LOCACOES DE GALPOESE EQUIPAMENTOS PARA INDUSTRIA LTDA	R$ 8.481,36	R$ 1.500,00	R$ -	21/01/2021

- Ademais, até maio de 2021, existem 1.767 (um mil, setecentos e sessenta e sete) credores que estão pendentes de pagamentos, em detrimento principalmente a falta dos dados bancários, estando elencados no **Anexo I**.

48. Conforme **posição** disponibilizada, até maio de 2021, foram pagos R$ 1.254.718,61 (um milhão, duzentos e cinquenta e quatro mil, setecentos e dezoito reais e sessenta e um centavos) a 76 (setenta e seis) credores, relativos a **Classe IV – Parcela até R$ 1.500,00 (um mil e quinhentos reais) – Item b)**, sendo:

- 14 (quatorze) credores **Classe III – Parcela até R$ 1.500,00 (um mil e quinhentos reais), item b)**, não restando saldo a ser liquidado, e outros 59 (cinquenta e nove) credores, **Classe III – Parcela até R$ 1.500,00 (um mil e quinhentos reais), item b)**, com valores residuais a serem regularizados, dos quais 3 (três) são **Fornecedores Colaborativos**.
  - Foram disponibilizados os comprovantes de pagamentos efetuados em abril e maio de 2021, que totalizaram a importância de R$ 8.462,50 (oito mil, quatrocentos e sessenta e dois reais e cinquenta

Fone: +55 11 3211-3010 / Fax: +55 11 3255-3727
R. Major Quedinho, 111 - 18° andar • Centro
01050-030 • São Paulo/SP
lasproconsultores.com.br

Fone: + 39-02 79 47 65 / Fax: + 39-02 78 44 97
Via Visconti di Modrone n° 8/10
20122 • Milão/Itália
edoardoricci.it

Este documento é cópia do original, assinado digitalmente por ORESTE NESTOR DE SOUZA LASPRO e Tribunal de Justica do Estado de Sao Paulo, protocolado em 02/08/2021 às 14:48 , sob o número WPLA21700410954
Para conferir o original, acesse o site https://esaj.tjsp.jus.br/pastadigital/pg/abrirConferenciaDocumento.do, informe o processo 1000339-55.2019.8.26.0428 e código ADBD8DC.

LASPRO
CONSULTORES

centavos). Ademais, até maio de 2021, existem 475 (quatrocentos e setenta e cinco) credores que estão pendentes de pagamentos, em detrimento principalmente a falta dos dados bancários, estando elencados no **Anexo II**

- 3 (três) credores **Classe III – Parcela de Liquidação do Crédito – Item c)**: *o credito foi liquidado, conforme item c) do prj, os credores detentores de saldo de créditos que, após o pagamento da parcela prevista no item "b", retro, totalizarem o valor superior a R$ 1.500,00 (um mil e quinhentos reais) poderão optar expressamente por receber, em até 60 (sessenta) dias contados da data do pagamento previsto no item "b", o valor de R$ 1.500,00 (um mil e quinhentos reais), dando liquidação integral e irrevogável do crédito inscrito no quadro geral de credores.*

CREDORES	QGC AJUSTADO COM IMPUGNAÇÃO JULGADA EM MOEDA NACIONAL	REALIZADO PARA PAGAMENTO PARCELA LIQUIDAÇÃO DO CRÉDI	SALDO A PAGAR	DATA DO PAGAMENTO DA PARCELA DE LIQUIDAÇÃO DO CRÉDITO
JACYR CORREIA ALVESME	R$ 3.287,80	R$ 1.500,00	R$ -	18/06/2020
DORIVAL TAROSSI JUNIORME	R$ 3.143,45	R$ 1.500,00	R$ -	18/06/2020
MONTANHA REPRESENTACOES LTDA - ME	R$ 7.333,35	R$ 1.500,00	R$ -	18/11/2020

IV. DILIGÊNCIA

Responsável: Sr. Dalton Carlos Heringer

Preposto: Pedro Roberto da Silva

Data: 30/04/21

Local: - Avenida Feodor Gurtovenco, Nr.1847 - Distrito Industrial III – CEP. 19913-520 – Ourinhos – (SP)

72.955 CT| MM/CB/JP

Este documento é cópia do original, assinado digitalmente por ORESTE NESTOR DE SOUZA LASPRO e Tribunal de Justica do Estado de Sao Paulo, protocolado em 02/08/2021 às 14:48 , sob o número WPLA21700410954
Para conferir o original, acesse o site https://esaj.tjsp.jus.br/pastadigital/pg/abrirConferenciaDocumento.do, informe o processo 1000339-55.2019.8.26.0428 e código ADBD8DC.

LASPRO
CONSULTORES

- A visita foi coordenada pelo Sr. Bruno Roberto dos Santos, Coordenador de Produção, e conduzida pelo Sr. Marco Antônio de Carvalho, Supervisor Industrial.

Portaria

Acesso

Prédio Administrativo

72.955 CT| MM/CB/JP

Este documento é cópia do original, assinado digitalmente por ORESTE NESTOR DE SOUZA LASPRO e Tribunal de Justica do Estado de Sao Paulo, protocolado em 02/08/2021 às 14:48 , sob o número WPLA21700410954
Para conferir o original, acesse o site https://esaj.tjsp.jus.br/pastadigital/pg/abrirConferenciaDocumento.do, informe o processo 1000339-55.2019.8.26.0428 e código ADBD8DC.

LASPRO
CONSULTORES

Recepção

Área Administrativa

72.955 CT| MM/CB/JP

Fone: +55 11 3211-3010 / Fax: +55 11 3255-3727
R. Major Quedinho, 111 - 18º andar • Centro
01050-030 • São Paulo/SP
lasproconsultores.com.br

Fone: + 39-02 79 47 65 / Fax: + 39-02 78 44 97
Via Visconti di Modrone nº 8/10
20122 • Milão/Itália
edoardoricci.it

Este documento é cópia do original, assinado digitalmente por ORESTE NESTOR DE SOUZA LASPRO e Tribunal de Justica do Estado de Sao Paulo, protocolado em 02/08/2021 às 14:48 , sob o número WPLA21700410954
Para conferir o original, acesse o site https://esaj.tjsp.jus.br/pastadigital/pg/abrirConferenciaDocumento.do, informe o processo 1000339-55.2019.8.26.0428 e código ADBD8DC.

LASPRO
CONSULTORES

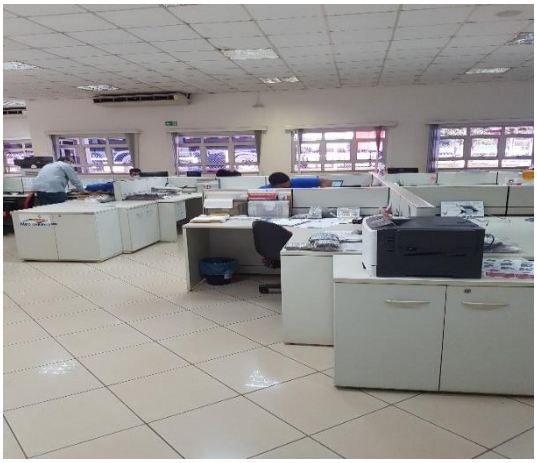

Recursos Humanos

Arquivos

Tecnologia da Informação

72.955 CT| MM/CB/JP

Fone: +55 11 3211-3010 / Fax: +55 11 3255-3727
R. Major Quedinho, 111 - 18º andar • Centro
01050-030 • São Paulo/SP
lasproconsultores.com.br

Fone: + 39-02 79 47 65 / Fax: + 39-02 78 44 97
Via Visconti di Modrone nº 8/10
20122 • Milão/Itália
edoardoricci.it

Este documento é cópia do original, assinado digitalmente por ORESTE NESTOR DE SOUZA LASPRO e Tribunal de Justica do Estado de Sao Paulo, protocolado em 02/08/2021 às 14:48 , sob o número WPLA21700410954
Para conferir o original, acesse o site https://esaj.tjsp.jus.br/pastadigital/pg/abrirConferenciaDocumento.do, informe o processo 1000339-55.2019.8.26.0428 e código ADBD8DC.

LASPRO
CONSULTORES

Sala de Reunião

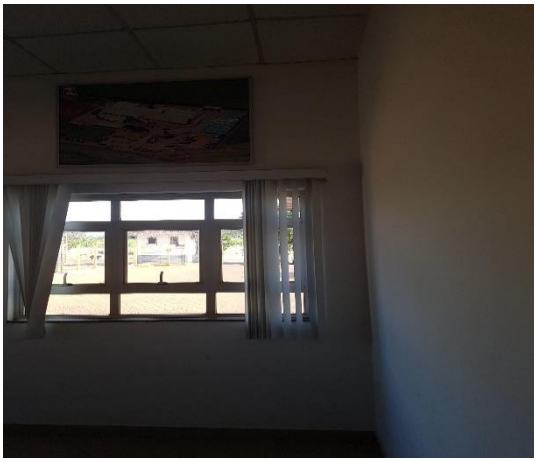

Controladores de Ponto

72.955 CT| MM/CB/JP

Fone: +55 11 3211-3010 / Fax: +55 11 3255-3727
R. Major Quedinho, 111 - 18º andar • Centro
01050-030 • São Paulo/SP
lasproconsultores.com.br

Fone: + 39-02 79 47 65 / Fax: + 39-02 78 44 97
Via Visconti di Modrone nº 8/10
20122 • Milão/Itália
edoardoricci.it

Este documento é cópia do original, assinado digitalmente por ORESTE NESTOR DE SOUZA LASPRO e Tribunal de Justica do Estado de Sao Paulo, protocolado em 02/08/2021 às 14:48 , sob o número WPLA21700410954
Para conferir o original, acesse o site https://esaj.tjsp.jus.br/pastadigital/pg/abrirConferenciaDocumento.do, informe o processo 1000339-55.2019.8.26.0428 e código ADBD8DC.

LASPRO
CONSULTORES

Prevenção

Copa

Sanitários

72.955 CT| MM/CB/JP

Fone: +55 11 3211-3010 / Fax: +55 11 3255-3727
R. Major Quedinho, 111 - 18º andar • Centro
01050-030 • São Paulo/SP
lasproconsultores.com.br

Fone: + 39-02 79 47 65 / Fax: + 39-02 78 44 97
Via Visconti di Modrone nº 8/10
20122 • Milão/Itália
edoardoricci.it

Este documento é cópia do original, assinado digitalmente por ORESTE NESTOR DE SOUZA LASPRO e Tribunal de Justica do Estado de Sao Paulo, protocolado em 02/08/2021 às 14:48 , sob o número WPLA21700410954
Para conferir o original, acesse o site https://esaj.tjsp.jus.br/pastadigital/pg/abrirConferenciaDocumento.do, informe o processo 1000339-55.2019.8.26.0428 e código ADBD8DC.

LASPRO
CONSULTORES

Cozinha / Refeitório

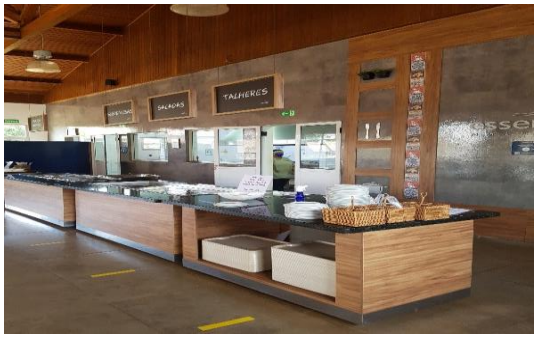

Vestiário

72.955 CT| MM/CB/JP

Fone: +55 11 3211-3010 / Fax: +55 11 3255-3727
R. Major Quedinho, 111 - 18º andar • Centro
01050-030 • São Paulo/SP
lasproconsultores.com.br

Fone: + 39-02 79 47 65 / Fax: + 39-02 78 44 97
Via Visconti di Modrone nº 8/10
20122 • Milão/Itália
edoardoricci.it

Este documento é cópia do original, assinado digitalmente por ORESTE NESTOR DE SOUZA LASPRO e Tribunal de Justica do Estado de Sao Paulo, protocolado em 02/08/2021 às 14:48 , sob o número WPLA21700410954
Para conferir o original, acesse o site https://esaj.tjsp.jus.br/pastadigital/pg/abrirConferenciaDocumento.do, informe o processo 1000339-55.2019.8.26.0428 e código ADBD8DC.

LASPRO
CONSULTORES

Estacionamento

Controle / Almoxarifado

72.955 CT| MM/CB/JP

Fone: +55 11 3211-3010 / Fax: +55 11 3255-3727
R. Major Quedinho, 111 - 18º andar • Centro
01050-030 • São Paulo/SP
lasproconsultores.com.br

Fone: + 39-02 79 47 65 / Fax: + 39-02 78 44 97
Via Visconti di Modrone nº 8/10
20122 • Milão/Itália
edoardoricci.it

Este documento é cópia do original, assinado digitalmente por ORESTE NESTOR DE SOUZA LASPRO e Tribunal de Justica do Estado de Sao Paulo, protocolado em 02/08/2021 às 14:48 , sob o número WPLA21700410954
Para conferir o original, acesse o site https://esaj.tjsp.jus.br/pastadigital/pg/abrirConferenciaDocumento.do, informe o processo 1000339-55.2019.8.26.0428 e código ADBD8DC.

LASPRO
CONSULTORES

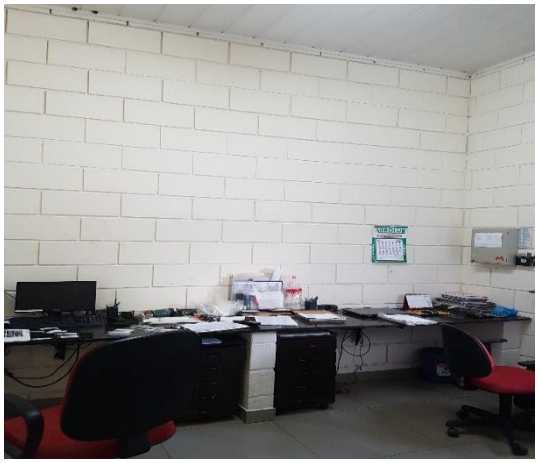

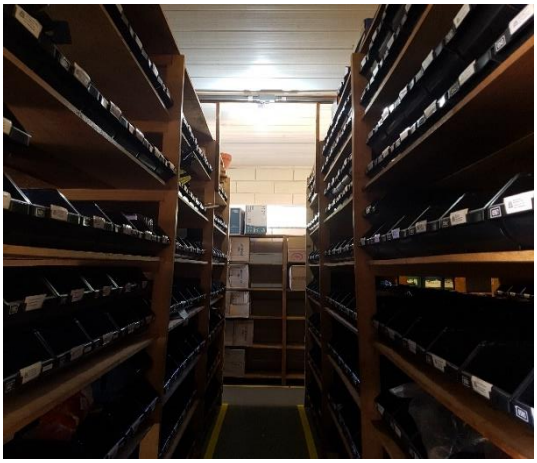

Controle / Manutenção

72.955 CT| MM/CB/JP

Fone: +55 11 3211-3010 / Fax: +55 11 3255-3727
R. Major Quedinho, 111 - 18º andar • Centro
01050-030 • São Paulo/SP
lasproconsultores.com.br

Fone: + 39-02 79 47 65 / Fax: + 39-02 78 44 97
Via Visconti di Modrone nº 8/10
20122 • Milão/Itália
edoardoricci.it

Este documento é cópia do original, assinado digitalmente por ORESTE NESTOR DE SOUZA LASPRO e Tribunal de Justica do Estado de Sao Paulo, protocolado em 02/08/2021 às 14:48 , sob o número WPLA21700410954
Para conferir o original, acesse o site https://esaj.tjsp.jus.br/pastadigital/pg/abrirConferenciaDocumento.do, informe o processo 1000339-55.2019.8.26.0428 e código ADBD8DC.

LASPRO
CONSULTORES

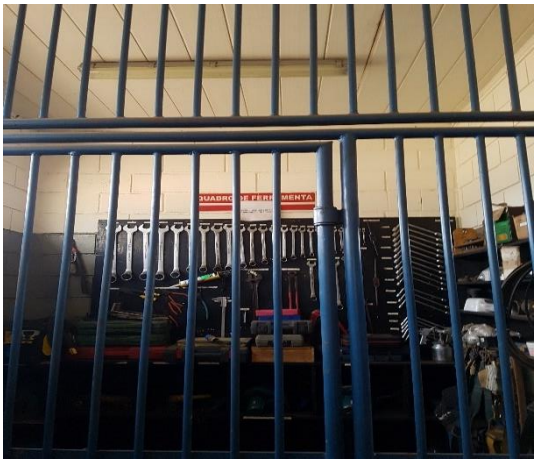

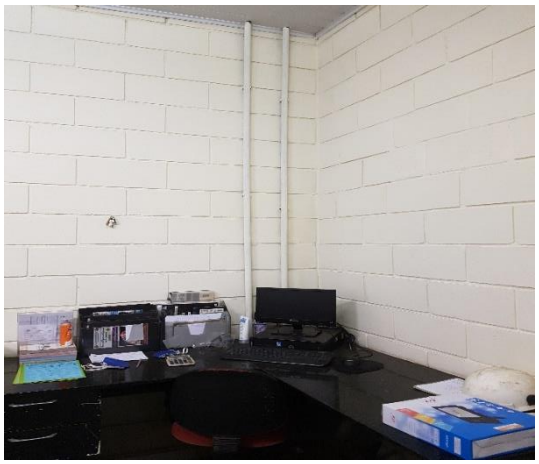

72.955 CT| MM/CB/JP

Fone: +55 11 3211-3010 / Fax: +55 11 3255-3727
R. Major Quedinho, 111 - 18° andar • Centro
01050-030 • São Paulo/SP
lasproconsultores.com.br

Fone: + 39-02 79 47 65 / Fax: + 39-02 78 44 97
Via Visconti di Modrone n° 8/10
20122 • Milão/Itália
edoardoricci.it

Este documento é cópia do original, assinado digitalmente por ORESTE NESTOR DE SOUZA LASPRO e Tribunal de Justica do Estado de Sao Paulo, protocolado em 02/08/2021 às 14:48 , sob o número WPLA21700410954
Para conferir o original, acesse o site https://esaj.tjsp.jus.br/pastadigital/pg/abrirConferenciaDocumento.do, informe o processo 1000339-55.2019.8.26.0428 e código ADBD8DC.

LASPRO
CONSULTORES

Área Externa

Pátio

72.955 CT| MM/CB/JP

Fone: +55 11 3211-3010 / Fax: +55 11 3255-3727
R. Major Quedinho, 111 - 18º andar • Centro
01050-030 • São Paulo/SP
lasproconsultores.com.br

Fone: + 39-02 79 47 65 / Fax: + 39-02 78 44 97
Via Visconti di Modrone nº 8/10
20122 • Milão/Itália
edoardoricci.it

Este documento é cópia do original, assinado digitalmente por ORESTE NESTOR DE SOUZA LASPRO e Tribunal de Justica do Estado de Sao Paulo, protocolado em 02/08/2021 às 14:48 , sob o número WPLA21700410954
Para conferir o original, acesse o site https://esaj.tjsp.jus.br/pastadigital/pg/abrirConferenciaDocumento.do, informe o processo 1000339-55.2019.8.26.0428 e código ADBD8DC.

LASPRO
CONSULTORES

72.955 CT| MM/CB/JP

Fone: +55 11 3211-3010 / Fax: +55 11 3255-3727
R. Major Quedinho, 111 - 18º andar • Centro
01050-030 • São Paulo/SP
lasproconsultores.com.br

Fone: + 39-02 79 47 65 / Fax: + 39-02 78 44 97
Via Visconti di Modrone nº 8/10
20122 • Milão/Itália
edoardoricci.it

Este documento é cópia do original, assinado digitalmente por ORESTE NESTOR DE SOUZA LASPRO e Tribunal de Justica do Estado de Sao Paulo, protocolado em 02/08/2021 às 14:48 , sob o número WPLA21700410954
Para conferir o original, acesse o site https://esaj.tjsp.jus.br/pastadigital/pg/abrirConferenciaDocumento.do, informe o processo 1000339-55.2019.8.26.0428 e código ADBD8DC.

LASPRO
CONSULTORES

72.955 CT| MM/CB/JP

Fone: +55 11 3211-3010 / Fax: +55 11 3255-3727
R. Major Quedinho, 111 - 18º andar • Centro
01050-030 • São Paulo/SP
lasproconsultores.com.br

Fone: + 39-02 79 47 65 / Fax: + 39-02 78 44 97
Via Visconti di Modrone nº 8/10
20122 • Milão/Itália
edoardoricci.it

Este documento é cópia do original, assinado digitalmente por ORESTE NESTOR DE SOUZA LASPRO e Tribunal de Justica do Estado de Sao Paulo, protocolado em 02/08/2021 às 14:48 , sob o número WPLA21700410954
Para conferir o original, acesse o site https://esaj.tjsp.jus.br/pastadigital/pg/abrirConferenciaDocumento.do, informe o processo 1000339-55.2019.8.26.0428 e código ADBD8DC.

LASPRO
CONSULTORES

Pátio – Caminhoneiros

72.955 CT| MM/CB/JP

Fone: +55 11 3211-3010 / Fax: +55 11 3255-3727
R. Major Quedinho, 111 - 18º andar • Centro
01050-030 • São Paulo/SP
lasproconsultores.com.br

Fone: + 39-02 79 47 65 / Fax: + 39-02 78 44 97
Via Visconti di Modrone nº 8/10
20122 • Milão/Itália
edoardoricci.it

Este documento é cópia do original, assinado digitalmente por ORESTE NESTOR DE SOUZA LASPRO e Tribunal de Justica do Estado de Sao Paulo, protocolado em 02/08/2021 às 14:48 , sob o número WPLA21700410954
Para conferir o original, acesse o site https://esaj.tjsp.jus.br/pastadigital/pg/abrirConferenciaDocumento.do, informe o processo 1000339-55.2019.8.26.0428 e código ADBD8DC.

LASPRO
CONSULTORES

Pátio - Obras

Controle da Qualidade

72.955 CT| MM/CB/JP

Fone: +55 11 3211-3010 / Fax: +55 11 3255-3727
R. Major Quedinho, 111 - 18° andar • Centro
01050-030 • São Paulo/SP
lasproconsultores.com.br

Fone: + 39-02 79 47 65 / Fax: + 39-02 78 44 97
Via Visconti di Modrone n° 8/10
20122 • Milão/Itália
edoardoricci.it

Este documento é cópia do original, assinado digitalmente por ORESTE NESTOR DE SOUZA LASPRO e Tribunal de Justica do Estado de Sao Paulo, protocolado em 02/08/2021 às 14:48 , sob o número WPLA21700410954
Para conferir o original, acesse o site https://esaj.tjsp.jus.br/pastadigital/pg/abrirConferenciaDocumento.do, informe o processo 1000339-55.2019.8.26.0428 e código ADBD8DC.

LASPRO
CONSULTORES

Estamparia

72.955 CT| MM/CB/JP

Fone: +55 11 3211-3010 / Fax: +55 11 3255-3727
R. Major Quedinho, 111 - 18º andar • Centro
01050-030 • São Paulo/SP
lasproconsultores.com.br

Fone: + 39-02 79 47 65 / Fax: + 39-02 78 44 97
Via Visconti di Modrone nº 8/10
20122 • Milão/Itália
edoardoricci.it

Este documento é cópia do original, assinado digitalmente por ORESTE NESTOR DE SOUZA LASPRO e Tribunal de Justica do Estado de Sao Paulo, protocolado em 02/08/2021 às 14:48 , sob o número WPLA21700410954
Para conferir o original, acesse o site https://esaj.tjsp.jus.br/pastadigital/pg/abrirConferenciaDocumento.do, informe o processo 1000339-55.2019.8.26.0428 e código ADBD8DC.

LASPRO
CONSULTORES

Área – Recebimento de Matérias-primas

72.955 CT| MM/CB/JP

Fone: +55 11 3211-3010 / Fax: +55 11 3255-3727
R. Major Quedinho, 111 - 18º andar • Centro
01050-030 • São Paulo/SP
lasproconsultores.com.br

Fone: + 39-02 79 47 65 / Fax: + 39-02 78 44 97
Via Visconti di Modrone nº 8/10
20122 • Milão/Itália
edoardoricci.it

Este documento é cópia do original, assinado digitalmente por ORESTE NESTOR DE SOUZA LASPRO e Tribunal de Justica do Estado de Sao Paulo, protocolado em 02/08/2021 às 14:48 , sob o número WPLA21700410954
Para conferir o original, acesse o site https://esaj.tjsp.jus.br/pastadigital/pg/abrirConferenciaDocumento.do, informe o processo 1000339-55.2019.8.26.0428 e código ADBD8DC.

LASPRO
CONSULTORES

Matérias-primas

72.955 CT| MM/CB/JP

Fone: +55 11 3211-3010 / Fax: +55 11 3255-3727
R. Major Quedinho, 111 - 18º andar • Centro
01050-030 • São Paulo/SP
lasproconsultores.com.br

Fone: + 39-02 79 47 65 / Fax: + 39-02 78 44 97
Via Visconti di Modrone nº 8/10
20122 • Milão/Itália
edoardoricci.it

Este documento é cópia do original, assinado digitalmente por ORESTE NESTOR DE SOUZA LASPRO e Tribunal de Justica do Estado de Sao Paulo, protocolado em 02/08/2021 às 14:48 , sob o número WPLA21700410954
Para conferir o original, acesse o site https://esaj.tjsp.jus.br/pastadigital/pg/abrirConferenciaDocumento.do, informe o processo 1000339-55.2019.8.26.0428 e código ADBD8DC.

LASPRO
CONSULTORES

72.955 CT| MM/CB/JP

Fone: +55 11 3211-3010 / Fax: +55 11 3255-3727
R. Major Quedinho, 111 - 18º andar • Centro
01050-030 • São Paulo/SP
lasproconsultores.com.br

Fone: + 39-02 79 47 65 / Fax: + 39-02 78 44 97
Via Visconti di Modrone nº 8/10
20122 • Milão/Itália
edoardoricci.it

Este documento é cópia do original, assinado digitalmente por ORESTE NESTOR DE SOUZA LASPRO e Tribunal de Justica do Estado de Sao Paulo, protocolado em 02/08/2021 às 14:48 , sob o número WPLA21700410954
Para conferir o original, acesse o site https://esaj.tjsp.jus.br/pastadigital/pg/abrirConferenciaDocumento.do, informe o processo 1000339-55.2019.8.26.0428 e código ADBD8DC.

LASPRO
CONSULTORES

72.955 CT| MM/CB/JP

Fone: +55 11 3211-3010 / Fax: +55 11 3255-3727
R. Major Quedinho, 111 - 18º andar • Centro
01050-030 • São Paulo/SP
lasproconsultores.com.br

Fone: + 39-02 79 47 65 / Fax: + 39-02 78 44 97
Via Visconti di Modrone nº 8/10
20122 • Milão/Itália
edoardoricci.it

Este documento é cópia do original, assinado digitalmente por ORESTE NESTOR DE SOUZA LASPRO e Tribunal de Justica do Estado de Sao Paulo, protocolado em 02/08/2021 às 14:48 , sob o número WPLA21700410954
Para conferir o original, acesse o site https://esaj.tjsp.jus.br/pastadigital/pg/abrirConferenciaDocumento.do, informe o processo 1000339-55.2019.8.26.0428 e código ADBD8DC.

LASPRO
CONSULTORES

72.955 CT| MM/CB/JP

Fone: +55 11 3211-3010 / Fax: +55 11 3255-3727
R. Major Quedinho, 111 - 18º andar • Centro
01050-030 • São Paulo/SP
lasproconsultores.com.br

Fone: + 39-02 79 47 65 / Fax: + 39-02 78 44 97
Via Visconti di Modrone nº 8/10
20122 • Milão/Itália
edoardoricci.it

Este documento é cópia do original, assinado digitalmente por ORESTE NESTOR DE SOUZA LASPRO e Tribunal de Justica do Estado de Sao Paulo, protocolado em 02/08/2021 às 14:48 , sob o número WPLA21700410954
Para conferir o original, acesse o site https://esaj.tjsp.jus.br/pastadigital/pg/abrirConferenciaDocumento.do, informe o processo 1000339-55.2019.8.26.0428 e código ADBD8DC.

LASPRO
CONSULTORES

Área de Produção / Maquinários e Equipamentos

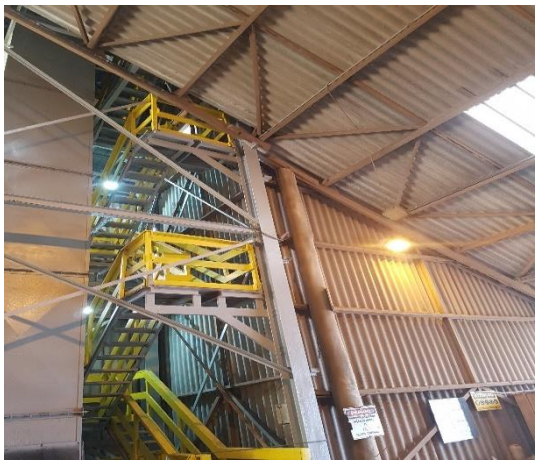

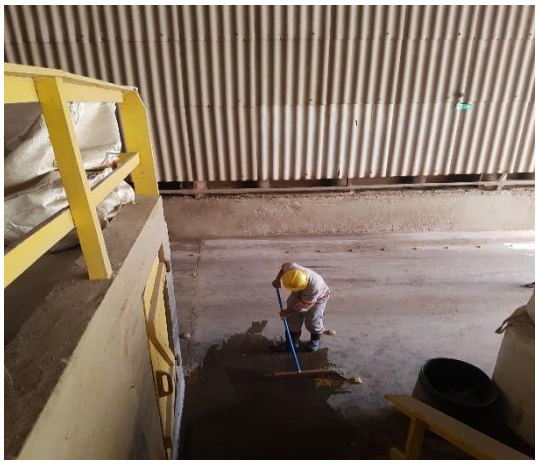

72.955 CT| MM/CB/JP

Fone: +55 11 3211-3010 / Fax: +55 11 3255-3727
R. Major Quedinho, 111 - 18º andar • Centro
01050-030 • São Paulo/SP
lasproconsultores.com.br

Fone: + 39-02 79 47 65 / Fax: + 39-02 78 44 97
Via Visconti di Modrone nº 8/10
20122 • Milão/Itália
edoardoricci.it

Este documento é cópia do original, assinado digitalmente por ORESTE NESTOR DE SOUZA LASPRO e Tribunal de Justica do Estado de Sao Paulo, protocolado em 02/08/2021 às 14:48 , sob o número WPLA21700410954
Para conferir o original, acesse o site https://esaj.tjsp.jus.br/pastadigital/pg/abrirConferenciaDocumento.do, informe o processo 1000339-55.2019.8.26.0428 e código ADBD8DC.

LASPRO
CONSULTORES

72.955 CT| MM/CB/JP

Fone: +55 11 3211-3010 / Fax: +55 11 3255-3727
R. Major Quedinho, 111 - 18º andar • Centro
01050-030 • São Paulo/SP
lasproconsultores.com.br

Fone: + 39-02 79 47 65 / Fax: + 39-02 78 44 97
Via Visconti di Modrone nº 8/10
20122 • Milão/Itália
edoardoricci.it

Este documento é cópia do original, assinado digitalmente por ORESTE NESTOR DE SOUZA LASPRO e Tribunal de Justica do Estado de Sao Paulo, protocolado em 02/08/2021 às 14:48 , sob o número WPLA21700410954
Para conferir o original, acesse o site https://esaj.tjsp.jus.br/pastadigital/pg/abrirConferenciaDocumento.do, informe o processo 1000339-55.2019.8.26.0428 e código ADBD8DC.

LASPRO
CONSULTORES

Área de Produção – Líquidos

72.955 CT| MM/CB/JP

Fone: +55 11 3211-3010 / Fax: +55 11 3255-3727
R. Major Quedinho, 111 - 18º andar • Centro
01050-030 • São Paulo/SP
lasproconsultores.com.br

Fone: + 39-02 79 47 65 / Fax: + 39-02 78 44 97
Via Visconti di Modrone nº 8/10
20122 • Milão/Itália
edoardoricci.it

Este documento é cópia do original, assinado digitalmente por ORESTE NESTOR DE SOUZA LASPRO e Tribunal de Justica do Estado de Sao Paulo, protocolado em 02/08/2021 às 14:48 , sob o número WPLA21700410954
Para conferir o original, acesse o site https://esaj.tjsp.jus.br/pastadigital/pg/abrirConferenciaDocumento.do, informe o processo 1000339-55.2019.8.26.0428 e código ADBD8DC.

LASPRO
CONSULTORES

Controle – Carregamentos

72.955 CT| MM/CB/JP

Fone: +55 11 3211-3010 / Fax: +55 11 3255-3727
R. Major Quedinho, 111 - 18º andar • Centro
01050-030 • São Paulo/SP
lasproconsultores.com.br

Fone: + 39-02 79 47 65 / Fax: + 39-02 78 44 97
Via Visconti di Modrone nº 8/10
20122 • Milão/Itália
edoardoricci.it

Este documento é cópia do original, assinado digitalmente por ORESTE NESTOR DE SOUZA LASPRO e Tribunal de Justica do Estado de Sao Paulo, protocolado em 02/08/2021 às 14:48 , sob o número WPLA21700410954
Para conferir o original, acesse o site https://esaj.tjsp.jus.br/pastadigital/pg/abrirConferenciaDocumento.do, informe o processo 1000339-55.2019.8.26.0428 e código ADBD8DC.

LASPRO
CONSULTORES

72.955 CT| MM/CB/JP

Fone: +55 11 3211-3010 / Fax: +55 11 3255-3727
R. Major Quedinho, 111 - 18° andar • Centro
01050-030 • São Paulo/SP
lasproconsultores.com.br

Fone: + 39-02 79 47 65 / Fax: + 39-02 78 44 97
Via Visconti di Modrone n° 8/10
20122 • Milão/Itália
edoardoricci.it

Este documento é cópia do original, assinado digitalmente por ORESTE NESTOR DE SOUZA LASPRO e Tribunal de Justica do Estado de Sao Paulo, protocolado em 02/08/2021 às 14:48 , sob o número WPLA21700410954
Para conferir o original, acesse o site https://esaj.tjsp.jus.br/pastadigital/pg/abrirConferenciaDocumento.do, informe o processo 1000339-55.2019.8.26.0428 e código ADBD8DC.

LASPRO
CONSULTORES

Produtos para Entregas

72.955 CT| MM/CB/JP

Fone: +55 11 3211-3010 / Fax: +55 11 3255-3727
R. Major Quedinho, 111 - 18º andar • Centro
01050-030 • São Paulo/SP
lasproconsultores.com.br

Fone: + 39-02 79 47 65 / Fax: + 39-02 78 44 97
Via Visconti di Modrone nº 8/10
20122 • Milão/Itália
edoardoricci.it

Este documento é cópia do original, assinado digitalmente por ORESTE NESTOR DE SOUZA LASPRO e Tribunal de Justica do Estado de Sao Paulo, protocolado em 02/08/2021 às 14:48 , sob o número WPLA21700410954
Para conferir o original, acesse o site https://esaj.tjsp.jus.br/pastadigital/pg/abrirConferenciaDocumento.do, informe o processo 1000339-55.2019.8.26.0428 e código ADBD8DC.

LASPRO
CONSULTORES

Expedição – Balança

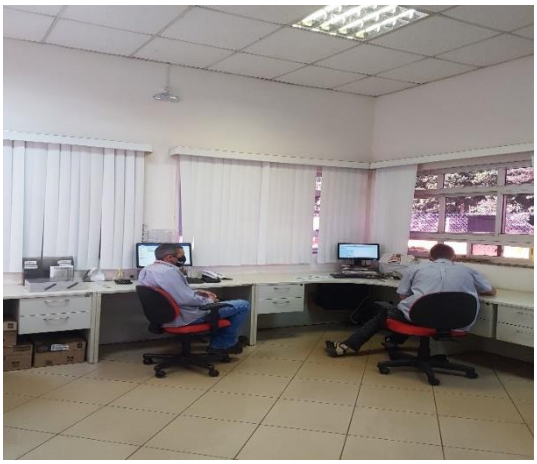

Área de Descanso dos Caminhoneiros

72.955 CT| MM/CB/JP

Fone: +55 11 3211-3010 / Fax: +55 11 3255-3727
R. Major Quedinho, 111 - 18º andar • Centro
01050-030 • São Paulo/SP
lasproconsultores.com.br

Fone: + 39-02 79 47 65 / Fax: + 39-02 78 44 97
Via Visconti di Modrone nº 8/10
20122 • Milão/Itália
edoardoricci.it

Este documento é cópia do original, assinado digitalmente por ORESTE NESTOR DE SOUZA LASPRO e Tribunal de Justica do Estado de Sao Paulo, protocolado em 02/08/2021 às 14:48 , sob o número WPLA21700410954
Para conferir o original, acesse o site https://esaj.tjsp.jus.br/pastadigital/pg/abrirConferenciaDocumento.do, informe o processo 1000339-55.2019.8.26.0428 e código ADBD8DC.

LASPRO
CONSULTORES

Elonador

Área dos Resíduos

Preposto: Pedro Roberto da Silva

V. PENDÊNCIAS

34. Em abril de 2021, houve baixa realização das Despesas Gerais e Administrativas, indicando a possibilidade de lançamentos de natureza redutora nesse período, sendo necessário a abertura da rubrica, para análise mais detalhada do principal fator que ocasionou a redução.

Fone: +55 11 3211-3010 / Fax: +55 11 3255-3727
R. Major Quedinho, 111 - 18º andar • Centro
01050-030 • São Paulo/SP
lasproconsultores.com.br

Fone: + 39-02 79 47 65 / Fax: + 39-02 78 44 97
Via Visconti di Modrone nº 8/10
20122 • Milão/Itália
edoardoricci.it

Este documento é cópia do original, assinado digitalmente por ORESTE NESTOR DE SOUZA LASPRO e Tribunal de Justica do Estado de Sao Paulo, protocolado em 02/08/2021 às 14:48 , sob o número WPLA21700410954
Para conferir o original, acesse o site https://esaj.tjsp.jus.br/pastadigital/pg/abrirConferenciaDocumento.do, informe o processo 1000339-55.2019.8.26.0428 e código ADBD8DC.

LASPRO
CONSULTORES

Em milhares de reais - mensal

Demonstração de Resultado	jan/21 v2	fev/21	mar/21 v2	abr/21	mai/21
Despesas Operacionais	**(15.424)**	**(19.973)**	**(16.905)**	**(10.407)**	**(13.204)**
(-) Despesas Comerciais	(9.174)	(8.379)	(8.908)	(9.443)	(7.409)
(-) Despesas Gerais e Administrativas	(5.305)	(10.165)	(5.476)	(65)	(5.992)
(-) Provisão PPR	(1.057)	(1.763)	(2.672)	(1.517)	(758)
Outras Receitas/Despesas	113	334	151	618	955

VI. CONCLUSÃO

33. As análises das informações disponibilizadas apontaram que a **FERTILIZANTES HERINGER S.A.** vem operando normalmente, onde os custos continuam consumindo grande parte da receita líquida auferida, entretanto, vem obtendo lucros mensais, encerrando o primeiro quinquemestre de 2021, com resultado superavitário.

34. É interessante mencionar que mediante os comprovantes de pagamentos de impostos e contribuições, pode-se afirmar que parte de suas obrigações fiscais estão sendo liquidadas e/ou sendo regularizadas através de utilização de seus créditos fiscais, oriundos também de sua operação, bem como vem cumprindo o plano de recuperação judicial, das Classes I, III e IV. Além disso, permanece com bom indicador de liquidez corrente, apresentando constante melhora no índice de endividamento geral no transcorrer do exercício de 2021, até maio.

72.955 CT| MM/CB/JP

Este documento é cópia do original, assinado digitalmente por ORESTE NESTOR DE SOUZA LASPRO e Tribunal de Justica do Estado de Sao Paulo, protocolado em 02/08/2021 às 14:48 , sob o número WPLA21700410954
Para conferir o original, acesse o site https://esaj.tjsp.jus.br/pastadigital/pg/abrirConferenciaDocumento.do, informe o processo 1000339-55.2019.8.26.0428 e código ADBD8DC.

LASPRO
CONSULTORES

35. Ressalta-se o crescimento nas vendas no início da safra 2020/2021, até outubro, onde, a redução ocorrida no período subsequente, é decorrente da sazonalidade do mercado. Observa-se, que a Recuperanda vem apresentando linha crescente nas vendas realizadas de janeiro a maio de 2021, com exceção do mês de abril, entretanto, mantém o faturamento acumulado superior ao auferido no primeiro quinquemestre de 2020. De acordo com notícia publicada em 22 de junho de 2021, no site Revista Globo Rural[9], os preços de fertilizantes devem seguir altos, podendo influenciar de forma positiva ou negativa no faturamento da Recuperanda nos próximos meses.

> *"Preços de fertilizantes devem seguir altos pelo menos até agosto. Entre os fatores que vêm influenciando nos preços, o Rabobank cita as incertezas políticas e comerciais envolvendo a Bielorrússia - um dos principais exportadores de Kcl -, as dúvidas de quanto a China irá fornecer de ureia à Índia e o reajuste no mercado de fosfatado após os Estados Unidos imporem barreiras tarifárias para empresas marroquinas e russas. Na avaliação do banco, a alta volatilidade de preços observada neste ano deve limitar a formação de grandes estoques pelas empresas para a demanda de última hora. "Assim, para evitar problemas com abastecimento, é importante que o produtor não adie muito as compras e garanta o mínimo necessário para a safra quanto antes", alertam os analistas.""*

[9] https://revistagloborural.globo.com/Noticias/Agricultura/noticia/2021/06/precos-de-fertilizantes-devem-seguir-altos-pelo-menos-ate-agosto.html

72.955 CT| MM/CB/JP

Fone: +55 11 3211-3010 / Fax: +55 11 3255-3727
R. Major Quedinho, 111 - 18º andar • Centro
01050-030 • São Paulo/SP
lasproconsultores.com.br

Fone: + 39-02 79 47 65 / Fax: + 39-02 78 44 97
Via Visconti di Modrone nº 8/10
20122 • Milão/Itália
edoardoricci.it

Este documento é cópia do original, assinado digitalmente por ORESTE NESTOR DE SOUZA LASPRO e Tribunal de Justica do Estado de Sao Paulo, protocolado em 02/08/2021 às 14:48 , sob o número WPLA21700410954
Para conferir o original, acesse o site https://esaj.tjsp.jus.br/pastadigital/pg/abrirConferenciaDocumento.do, informe o processo 1000339-55.2019.8.26.0428 e código ADBD8DC.

LASPRO
CONSULTORES

VII. DO ENCERRAMENTO

36. Essa Administradora informa que toda a documentação verificada para a elaboração do presente relatório encontra-se a disposição dos interessados, mediante agendamento prévio.

37. Sendo o que tinha para o momento, este Administrador Judicial se coloca a inteira disposição de Vossa Excelência, dos nobres advogados da Recuperanda, dos credores, bem como do ilustre representante do Ministério Público para quaisquer esclarecimentos que se façam necessários.

Termos em que, pede deferimento.

São Paulo, 02 de agosto de 2021.

LASPRO CONSULTORES LTDA.
Administradora Judicial
Oreste Nestor de Souza Laspro
OAB/SP nº 98.628

72.955 CT| MM/CB/JP

Fone: +55 11 3211-3010 / Fax: +55 11 3255-3727
R. Major Quedinho, 111 - 18º andar • Centro
01050-030 • São Paulo/SP
lasproconsultores.com.br

Fone: + 39-02 79 47 65 / Fax: + 39-02 78 44 97
Via Visconti di Modrone nº 8/10
20122 • Milão/Itália
edoardoricci.it

Este documento é cópia do original, assinado digitalmente por ORESTE NESTOR DE SOUZA LASPRO e Tribunal de Justica do Estado de Sao Paulo, protocolado em 02/08/2021 às 14:48 , sob o número WPLA21700410954
Para conferir o original, acesse o site https://esaj.tjsp.jus.br/pastadigital/pg/abrirConferenciaDocumento.do, informe o processo 1000339-55.2019.8.26.0428 e código ADBD8DC.

Anexo II

CLASSIFICAÇÃO DO CRÉDITO - CLASSE III - CRÉDITOS QUIROGRAFÁRIOS, COM PRIVILÉGIO ESPECIAL, COM PRIVILÉGIO GERAL OU SUBORDINADOS em moeda nacional (R$)

Credor	Montante Pago	Valor Apurado pelo Administrador	Em Aberto
2S INOVAÇOES TECNOLOGICASS/A	R$ -	R$ 26.262,05	R$ 26.262,05
3R COMERCIO DE PNEUSLTDA	R$ -	R$ 1.460,31	R$ 1.460,31
A DA S CASCIANO	R$ -	R$ 6.625,68	R$ 6.625,68
A GERADORA ALUGUELDE MAQUINAS LTDA	R$ -	R$ 2.303,50	R$ 2.303,50
A SILVA FERRAGENS	R$ -	R$ 764,43	R$ 764,43
A&C SERVIÇOS ADUANEIROS LTDA.	R$ -	R$ 2.811,00	R$ 2.811,00
ABELEGY REPRESENTACOES COMERCIAIS L	R$ -	R$ 23.648,29	R$ 23.648,29
ABISOLO - ASSOC. BRAS. DAS IND. DEORGANOMINERAIS, FOLIARES, BIOFERTIL	R$ -	R$ 1.900,66	R$ 1.900,66
ACCESSTAGE TECNOLOGIALTDA	R$ -	R$ 10.014,40	R$ 10.014,40
ACIONAFLEX ACIONAMENTOS INDUSTRIAISLTDA	R$ -	R$ 209,00	R$ 209,00
ACRIOESTE - Associação dos CriadoreGado do Oeste da Bahia	R$ -	R$ 1.500,00	R$ 1.500,00
ACRIVALE COMERCIO DE PRODUTOS AGROP	R$ -	R$ 9.317,86	R$ 9.317,86
ADERLEI LOPES DA SILVA	R$ -	R$ 2.928,00	R$ 2.928,00
ADILSON DE SIQUEIRA LIMA	R$ -	R$ 679,59	R$ 679,59
AGATA EMPREENDIMENTOS E REPRESENTACLTDA	R$ -	R$ 2.186,34	R$ 2.186,34
AGENCIA GOIANA DE TRANSPORTESE OBRAS	R$ -	R$ 264,21	R$ 264,21
AGENCIA NACIONAL DE ENERGIA ELETRIC	R$ -	R$ 1.314,65	R$ 1.314,65
AGENCIA NACIONAL DE TRANSPORTESTERRESTRES - ANTT	R$ -	R$ 1.854,50	R$ 1.854,50
AGRICOLA DO OESTE LTDA	R$ -	R$ 3.842,52	R$ 3.842,52
AGRIMAP COM. E REPRES. LTDA	R$ -	R$ 1.907,84	R$ 1.907,84
AGRO COMERCIAL VERDEVALE LTDA	R$ -	R$ 345,62	R$ 345,62
AGRO F COMERCIO E REPRESENTACOES LT	R$ -	R$ 2.493,04	R$ 2.493,04
AGRO REPRESENTACAODE FERTILIZANTES LTDA	R$ -	R$ 4.537,69	R$ 4.537,69
AGROBEKE REPRESENTACOES LTDA	R$ -	R$ 507,60	R$ 507,60
AGRO-GERAIS DISTRIBUIDORA LTDA	R$ -	R$ 9.058,27	R$ 9.058,27
AGRO-JAPAO LOGISTICA TRANSPORTESE REPRESENTACAO DE INSUMOS AGR.LTDA	R$ -	R$ 1.595,72	R$ 1.595,72
AGRONOVA PRODUTOSAGRO-PECUARIOS LTDA	R$ -	R$ 2.861,82	R$ 2.861,82
AGROPECUARIA ESPERA FELIZ LTDA	R$ -	R$ 1.811,83	R$ 1.811,83
AGRO-PECUARIA SANTA EDWIGES LTDA	R$ -	R$ 108,69	R$ 108,69
AGROSALES COMERCIO DE PRODUTOSAGROPECUARIOS LTDA	R$ -	R$ 10.327,63	R$ 10.327,63
AGROSSOLO - COMERCIO & REPRESENTACAPROD AGRICOLAS, MAQUINAS E VEICUL	R$ -	R$ 20.758,83	R$ 20.758,83
AGROVIA COMERCIAL LTDA	R$ -	R$ 177,60	R$ 177,60
AIR LIQUIDE BRASIL LTDA	R$ -	R$ 280,00	R$ 280,00
ALBERTI & SANCHES ALBERTI LTDA	R$ -	R$ 7.544,78	R$ 7.544,78
ALESSANDRO JOSE GARCIA	R$ -	R$ 50,00	R$ 50,00
ALEX JERONIMO REPRESENTAÇÕES E CIALTDA	R$ -	R$ 2.821,98	R$ 2.821,98
ALFA INSTRUMENTOS ELETRONICOSLTDA	R$ -	R$ 1.271,69	R$ 1.271,69
ALFA PRODUTOS DE LIMPEZA LTDA	R$ -	R$ 929,45	R$ 929,45
ALFA TRANSPORTES EIRELI	R$ -	R$ 273,90	R$ 273,90
ALFREDO GONCALVES MARTINS	R$ -	R$ 5.478,66	R$ 5.478,66
ALGAR SEG ELETRONICA E SERVICOSLTDA	R$ -	R$ 32.921,29	R$ 32.921,29
ALGAR SEGURANÇA E VIGILANCIA LTDA	R$ -	R$ 25.061,03	R$ 25.061,03
ALIANCA NAV.E LOGISTICA LTDA	R$ -	R$ 1.574,62	R$ 1.574,62
ALLEGRO VEICULOS LTDA	R$ -	R$ 1.462,72	R$ 1.462,72
ALPHAMAR PORT SERVICESLTDA	R$ -	R$ 134.400,00	R$ 134.400,00
ALTABENAU ANSELMO DE QUEIROZ	R$ -	R$ 37.671,00	R$ 37.671,00
ALVES CAMPANINI	R$ -	R$ 16.560,51	R$ 16.560,51
AMAGGI LOUIS D. ZEN-NOH GRAOS S.A.	R$ -	R$ 1.706.340,00	R$ 1.706.340,00
AMBI-LAB ANALISES AMBIENTAIS LTDA	R$ -	R$ 5.065,35	R$ 5.065,35
AMBSERV TRATAMENTO DE RESIDUOSLTDA	R$ -	R$ 142,00	R$ 142,00
ANA MARIA MARTINS DE OLIVEIRA	R$ -	R$ 411,60	R$ 411,60
ANAVEEC SOLUÇÕES EM TECNOLOGIALTDA	R$ -	R$ 3.039,00	R$ 3.039,00
ANDERSON MOREIRA SANTOSTRANSPORTES LTDA	R$ -	R$ 230.091,86	R$ 230.091,86
ANDRADE DE O. CONS. E ASSOC. S/C LT	R$ -	R$ 89.506,95	R$ 89.506,95
ANDRÉ LUIS CUNHAE CIA LTDA	R$ -	R$ 7.044,38	R$ 7.044,38
ANTINSECT DESINSETIZADORAE PRODUTOS QUIMICOS LTDA	R$ -	R$ 956,57	R$ 956,57
ANTONIO DE PADUA BARROS FERNANDES	R$ -	R$ 830,70	R$ 830,70
ANTONIO FRANCISCO & JAIROMARÇAL LTDA	R$ -	R$ 748,65	R$ 748,65
ANTONIO SIDNEY TOSELLI	R$ -	R$ 1.971,17	R$ 1.971,17
AP SOLUÇÕES TEC. COM. E REP. AGRÍCOLTDA	R$ -	R$ 2.177,78	R$ 2.177,78
APAGRI - CONSULTORIA AGRONOMICAS.A	R$ -	R$ 16.905,08	R$ 16.905,08
APETIT SERVIÇOS DE ALIMENTAÇAOLTDA	R$ -	R$ 32.900,92	R$ 32.900,92
API PRODUTOS QUIMICOSLTDA	R$ -	R$ 46.192,20	R$ 46.192,20
ÁPICE GUINDASTES LTDA	R$ -	R$ 2.318,85	R$ 2.318,85

Este documento é cópia do original, assinado digitalmente por ORESTE NESTOR DE SOUZA LASPRO e Tribunal de Justica do Estado de Sao Paulo, protocolado em 02/08/2021 às 14:48 , sob o número WPLA21700410954
Para conferir o original, acesse o site https://esaj.tjsp.jus.br/pastadigital/pg/abrirConferenciaDocumento.do, informe o processo 1000339-55.2019.8.26.0428 e código ADBD8FC.

AQUALIT TECNOLOGIA EM SANEAMENTOS/S LTDA	R$	-	R$	2.501,34	R$	2.501,34
AQUARELA TINTAS - FLORIANOLTDA	R$	-	R$	1.150,00	R$	1.150,00
ARACAJUCARDLTDA	R$	-	R$	372,00	R$	372,00
ARCOLIMP LTDA	R$	-	R$	45,00	R$	45,00
ARR-MAZ DO BRASIL LTDA	R$	-	R$	77.372,20	R$	77.372,20
ASSEIO SANEAMENTO AMBIENTALLTDA	R$	-	R$	2.019,34	R$	2.019,34
AGAFARMA – ASSOCIAÇÃO GAÚCHA DE FARMÁCIA E DROGARIAS INDEPENDENTES	R$	-	R$	771,05	R$	771,05
ASSOC.NAC.P/. DIF.ADUBOS	R$	-	R$	721,57	R$	721,57
ASSOCIAÇAO COMERCIAL, INDUSTRIAL E	R$	-	R$	147,67	R$	147,67
Associação das Empresas transportadoras de Porto Alegre	R$	-	R$	1.314,70	R$	1.314,70
ASSOCIAÇAO DE USUARIOS SAP DO BRASIL	R$	-	R$	3.500,00	R$	3.500,00
ASSOCIAÇAO DOS MISTURADORES DE ADUBDO BRASIL	R$	-	R$	8.660,00	R$	8.660,00
ASSOCIAÇÃO EMPRESAS DO SBE RMPA	R$	-	R$	3.618,76	R$	3.618,76
ASTREIN ENGENHARIA DE MANUTENÇÃOS	R$	-	R$	18.396,62	R$	18.396,62
ATACADAO DO PAPEL LTDA	R$	-	R$	1.040,08	R$	1.040,08
ATENAS OTICA E ORTOPEDICALTDA	R$	-	R$	199,00	R$	199,00
ATIVA LOCACAOLTDA	R$	-	R$	800,00	R$	800,00
ATLAS COPCO BRASIL LTDA	R$	-	R$	53.418,42	R$	53.418,42
ATMOSFERA GESTAO E HIGIENIZACAO DETEXTEIS SA	R$	-	R$	700,00	R$	700,00
ATRIA LUB COMERCIO DE LUBRIFICANTESLTDA	R$	-	R$	655,34	R$	655,34
AUGEO COMERCIO DE PRODUTOSELETRO-ELETRONICOS LTDA	R$	-	R$	1.200,00	R$	1.200,00
AURORA MINERACAOLTDA	R$	-	R$	285.102,56	R$	285.102,56
AUTO CENTER GÊMEOS LTDA	R$	-	R$	261,47	R$	261,47
AUTO PENA TINTAS E PEÇAS LTDA	R$	-	R$	698,68	R$	698,68
AUTO POSTO CAZELLATO LTDA	R$	-	R$	9.138,37	R$	9.138,37
AUTO POSTO COLUMBIA 10LTDA	R$	-	R$	6.225,64	R$	6.225,64
AUTO POSTO FENIXLTDA	R$	-	R$	877,71	R$	877,71
AUTO POSTO PERO LTDA	R$	-	R$	684,58	R$	684,58
AUTOCENTER SANTO ANDRE LTDA. ME.	R$	-	R$	96,24	R$	96,24
AXA SEGUROSS/A	R$	-	R$	43.440,89	R$	43.440,89
B C PRODUTOS DE LIMPEZA	R$	-	R$	2.832,65	R$	2.832,65
B W PARREIRA - EQUILIBRIO RESTAURAN	R$	-	R$	13.272,40	R$	13.272,40
B&S TRANSPORTES RODOVIARIOS	R$	-	R$	276.469,10	R$	276.469,10
B.A.COMERCIO DE MADEIRAS LTDA	R$	-	R$	1.750,00	R$	1.750,00
BAHIA AGRO BUSINESS TRANSPORTESE REPRESENTAÇÃOES LTDA	R$	-	R$	44.545,00	R$	44.545,00
BAHIA TRIBUNAL DE JUSTICA	R$	-	R$	61,50	R$	61,50
BALANCAS JUNDIAI INDUSTRIA ECOMERCIO LTDA	R$	-	R$	17.542,80	R$	17.542,80
BALCAO DOS PARAFUSOS E FERRAMENTASLTDA	R$	-	R$	691,40	R$	691,40
BALEM E CASANOVA LTDA.	R$	-	R$	8.364,93	R$	8.364,93
BAMAQ S A BANDEIRANTES MAQUINAS EEQUIPAMENTOS	R$	-	R$	10.687,93	R$	10.687,93
BANCO BRADESCO CARTÕES SA	R$	-	R$	24.514,74	R$	24.514,74
BANCO SAFRA S.A	R$	-	R$	20.130.442,35	R$	20.130.442,35
BARBOSA DE CARVALHO REPRESENTACOESFERTILIZANTES LTDA	R$	-	R$	10.422,25	R$	10.422,25
BARRAPEC COMERCIO E REPRESENTACOESPRODUTOS AGROPECUARIOS LTDA	R$	-	R$	2.512,45	R$	2.512,45
BCA BRASIL TRANSPORTES DECARGAS LTDA	R$	-	R$	11.250,96	R$	11.250,96
BELLUNO LOGISTICA E TRANSPORTESLTDA	R$	-	R$	11.326,08	R$	11.326,08
BEP CONSULTORIALTDA	R$	-	R$	13.763,34	R$	13.763,34
BERTEL INDUSTRIA METALURGICA LTDA	R$	-	R$	500,00	R$	500,00
BEST PONTOS COMUNICAÇÃO COMERCIALLTDA	R$	-	R$	108.076,92	R$	108.076,92
BIG BAG BRASIL EMBALAGENS LTDA	R$	-	R$	360.247,50	R$	360.247,50
BOI FORTE PRODUTOSAGROPECUÁRIOS LTDA	R$	-	R$	41.942,08	R$	41.942,08
BORN G BRASIL SERVIÇOS ADUANEIROS E LOGISTICA LTDA	R$	-	R$	19.030,32	R$	19.030,32
BP BIOENERGIA TROPICAL S.A.	R$	-	R$	125.856,10	R$	125.856,10
BRASIF SA EXPORTACAO IMPORTACAO	R$	-	R$	9.520,35	R$	9.520,35
BRASIL TELECOMS/A	R$	-	R$	222,71	R$	222,71
BRASILDENTAL OPERADORA DE PLANOSODONTOLÓGICOS S.A.	R$	-	R$	27.155,21	R$	27.155,21
BRAVA TELECOMUNICAÇÕES RONDONOPOLIS LTDA	R$	-	R$	614,70	R$	614,70
BRUNO DE OLIVEIRA LEBRAO	R$	-	R$	3.048,32	R$	3.048,32
BT EQUIPAMENTOS INDUSTRIAISLTDA	R$	-	R$	6.085,40	R$	6.085,40
BUG CONTROLE DE VETORES E PRAGASURBANAS LTDA	R$	-	R$	742,98	R$	742,98
BULLLTDA	R$	-	R$	171.400,55	R$	171.400,55
BUNZL EQUIPAMENTOS PARA PROTECAOINDIVIDUAL LTDA	R$	-	R$	1.386,00	R$	1.386,00
BUNZL HIGIENE E LIMPEZALTDA	R$	-	R$	1.762,71	R$	1.762,71
BUSO & SOUZA LIMITADA	R$	-	R$	563,22	R$	563,22
BVQI DO BRASIL SOCIEDADE CERTIFICADLTDA	R$	-	R$	879,70	R$	879,70
C BOSCARDIN E CIA LTDA	R$	-	R$	834,17	R$	834,17
C.DOS REIS USINAGEM E TORNEARIA	R$	-	R$	3.090,00	R$	3.090,00
CAFE JAGUARILTDA	R$	-	R$	248,42	R$	248,42

Este documento é cópia do original, assinado digitalmente por ORESTE NESTOR DE SOUZA LASPRO e Tribunal de Justica do Estado de Sao Paulo, protocolado em 02/08/2021 às 14:48 , sob o número WPLA21700410954
Para conferir o original, acesse o site https://esaj.tjsp.jus.br/pastadigital/pg/abrirConferenciaDocumento.do, informe o processo 1000339-55.2019.8.26.0428 e código ADBD8FC.

CAL COMERCIO E REPRESENTACOES LTDA	R$	-	R$	487,49	R$	487,49
CALCÁRIO MORRO VERDELTDA	R$	-	R$	846,30	R$	846,30
CALDEIRA & AMORIM FERREIRALTDA	R$	-	R$	640,32	R$	640,32
CALPEN PEÇAS AUTOMOTIVAS LTDA	R$	-	R$	60,94	R$	60,94
CAMBOA HOTEISLTDA	R$	-	R$	555,00	R$	555,00
CAMPO & RAIZ AGRONEGOCIOSLTDA	R$	-	R$	106,24	R$	106,24
CAMPOVITA TRANSPORTESLTDA	R$	-	R$	42.430,60	R$	42.430,60
CANISIO FROELICH	R$	-	R$	373.621,92	R$	373.621,92
CAPITANIA S/A	R$	-	R$	23.422,27	R$	23.422,27
CARLOS CUNHA VEICULOS E PEÇASLTDA	R$	-	R$	1.042,92	R$	1.042,92
CARMEN VERA FARIAS	R$	-	R$	3.776,27	R$	3.776,27
CAROLINE ZEINE FAKHOURI MARTINS 36844765878	R$	-	R$	288,00	R$	288,00
CARVALIMA TRANSPORTESLTDA	R$	-	R$	2.476,07	R$	2.476,07
CASA D MATERIAIS PARACONSTRUÇÃO LTDA	R$	-	R$	67,50	R$	67,50
CASA DO PROD. RURAL DE JANAUBA LTDA	R$	-	R$	144,89	R$	144,89
CASA DOS BEBEDOUROSLTDA	R$	-	R$	200,00	R$	200,00
CASOX CATALÃO E PEÇASLTDA	R$	-	R$	280,00	R$	280,00
CASTOR ADMINISTRAÇÂO DE HOTELARIALTDA	R$	-	R$	179,84	R$	179,84
CATA TECIDOS E EMBALAGENS INDUSTRIALTDA	R$	-	R$	227.726,08	R$	227.726,08
CATALAO COMERCIO DE PRODUTOS DE LIME SERVIÇOS LTDA	R$	-	R$	292,80	R$	292,80
CC CATALAO ALUGUEL DE EQUIPAMENTOSCOMERCIO DE MAQUINAS	R$	-	R$	888,78	R$	888,78
CEDAGRO - CENTRO DE DESENVOLVIMENTODO AGRONEGOCIO	R$	-	R$	700,10	R$	700,10
CELEIRO PRODUTOS AGRICOLA LTDA	R$	-	R$	825,53	R$	825,53
CELG DISTRIBUICAOS/A	R$	-	R$	27.705,02	R$	27.705,02
CEMIG DISTRIBUICAO SA	R$	-	R$	201,24	R$	201,24
CENOFISCO EDITORA DE PUBLICAÇÕESTRIBUTÁRIAS LTDA	R$	-	R$	1.960,00	R$	1.960,00
CENTRAL DE TRANSPORTES E SERVICOSLTDA	R$	-	R$	13.891,20	R$	13.891,20
CENTRO DA INDUSTRIA DO ESPIRITO SAN	R$	-	R$	50,00	R$	50,00
CENTRO DE INTEGRACAO EMPRESA ESCOLA DO RS	R$	-	R$	3.441,79	R$	3.441,79
CENTRO INTEG EMPRESA ESCOLA - CIEE	R$	-	R$	2.176,86	R$	2.176,86
CENTRO MEDICO PARANAGUA LTDA	R$	-	R$	5.864,01	R$	5.864,01
CERCA VIVA AGRO COMERCIALLTDA	R$	-	R$	6.984,70	R$	6.984,70
CESCEBRASIL SERVIÇOS E GESTÃO DE RISCOS LTDA	R$	-	R$	844,00	R$	844,00
CETESB COMP TEC SAN AMBIENTAL	R$	-	R$	3.183,60	R$	3.183,60
CIA ULTRAGAZ S/A	R$	-	R$	6.074,92	R$	6.074,92
CIAFERTIL FERT SEMENTES LTDA	R$	-	R$	1.462,12	R$	1.462,12
CIBRAFERTIL COMPANHIA BRASILEIRA DE FERTILIZANTES S.A.	R$	-	R$	228.441,90	R$	228.441,90
CICERA DEDY DA ROCHA	R$	-	R$	1.240,00	R$	1.240,00
CLARISSE RUFINO GOELLNER	R$	-	R$	284,40	R$	284,40
CLAUDENIR COSTA E SILVA	R$	-	R$	370,73	R$	370,73
CLIMATIZAÇÃO TRES IRMAOSLTDA	R$	-	R$	7.115,60	R$	7.115,60
CLIMEDI CLINICA DE MEDICINA NUCLEARENDOCRINOLOGIA E DIABETE LTDA	R$	-	R$	998,72	R$	998,72
COADUANA COMISSARIA DE SERVICOSADUANEIROS LTDA	R$	-	R$	46.282,90	R$	46.282,90
COFCO INTERNATIONAL FERTILIZANTES	R$	-	R$	8.537.636,96	R$	8.537.636,96
COMERCIAL BUFFON COMBUSTIVEIS E TRANSPORTES LIMITADA	R$	-	R$	1.091,87	R$	1.091,87
COMERCIAL E IMPORTADORA DE PNEUSLTDA	R$	-	R$	3.188,00	R$	3.188,00
COMERCIAL ELETRICA PJLTDA	R$	-	R$	66.531,94	R$	66.531,94
COMERCIAL ELÉTRICA SENIOR	R$	-	R$	28,00	R$	28,00
COMERCIAL ELETRO FONTE LTDA	R$	-	R$	146,00	R$	146,00
COMERCIAL GAIVOTASLTDA	R$	-	R$	3.415,09	R$	3.415,09
COMERCIAL GERMANICA LIMITADA	R$	-	R$	2.295,10	R$	2.295,10
COMERCIAL MAR AZUL PROD DE LIMPEZAFERRAM E FERRAGENS LTDA	R$	-	R$	3.487,55	R$	3.487,55
COMERCIAL SARICO MATERIAISPARA CONST. LTDA	R$	-	R$	17,50	R$	17,50
COMERCIO & REPRESENTACOES GOMA LTDA	R$	-	R$	5.624,37	R$	5.624,37
COMERCIO DE PETROLEO E S SILVA LTDA	R$	-	R$	1.187,05	R$	1.187,05
COMERCIO E INDUSTRIA DE CAL TANCALLIMITADA	R$	-	R$	1.094.421,12	R$	1.094.421,12
COMERCIO DE FERRO E AÇO LTDA	R$	-	R$	371,37	R$	371,37
COMPANHIA BRASILEIRA DE SOLUCOES ESERVICOS	R$	-	R$	81.922,05	R$	81.922,05
COMPANHIA DE ELETRICIDADE DO ESTADO DA BAHIA	R$	-	R$	9.385,93	R$	9.385,93
COMPANHIA P. DE FORCA E LUZ	R$	-	R$	20.121,94	R$	20.121,94
COMPLEXO AGROINDUSTRIAL PINDOBAS LT	R$	-	R$	230,00	R$	230,00
CONCESSIONARIA BAHIA NORTES/A	R$	-	R$	21.186,23	R$	21.186,23
CONCORDE MOTOSLTDA	R$	-	R$	5.628,42	R$	5.628,42
CONDOMINIO EDIF.MARTINHO FREITAS	R$	-	R$	226,53	R$	226,53
CONEMANG CONEXOES E MANGUEIRASHIDRAULICAS LTDA	R$	-	R$	167,30	R$	167,30
CONFIABILIDADE COMERCIO E MANUTENÇÃPREDITIVA LTDA	R$	-	R$	5.346,02	R$	5.346,02
CONFIANÇA COMERCIO E REP. DE INSUMOAGRICOLAS LTDA	R$	-	R$	1.528,46	R$	1.528,46
CONQUISTA SOLO IMPLEM. AGRIC. EREPRES. LTDA	R$	-	R$	1.770,74	R$	1.770,74

Este documento é cópia do original, assinado digitalmente por ORESTE NESTOR DE SOUZA LASPRO e Tribunal de Justica do Estado de Sao Paulo, protocolado em 02/08/2021 às 14:48 , sob o número WPLA21700410954
Para conferir o original, acesse o site https://esaj.tjsp.jus.br/pastadigital/pg/abrirConferenciaDocumento.do, informe o processo 1000339-55.2019.8.26.0428 e código ADBD8FC.

CONSIGAS DISTRIBUIDORA DE GASLTDA	R$	-	R$	229,57	R$	229,57
CONSIGAZ CILINDROSLTDA	R$	-	R$	915,28	R$	915,28
CONSÓRCIO OPERACIONAL SÃO LEOPOLDO	R$	-	R$	400,00	R$	400,00
CONTEC IND E COMLTDA	R$	-	R$	419,52	R$	419,52
CONTINI & CIALTDA	R$	-	R$	4.734,00	R$	4.734,00
CONTROL ANALISES DE AGUA E EFLUENTELTDA	R$	-	R$	656,95	R$	656,95
COOP DE TRANS ALTERNATIVO DE PASSAGDO ESTADO DE SERGIPE LTDA	R$	-	R$	686,00	R$	686,00
COOPERATIVA CATARINENSE DE TRANSPORTES DE CARGA - COOCATRANS	R$	-	R$	244.575,17	R$	244.575,17
COOPERATIVA AGRICOLA MISTA DE	R$	-	R$	126.365,00	R$	126.365,00
COOPERATIVA CATARINENSE DE TRANSPORDE CARGAS - COOCATRANS	R$	-	R$	41.987,23	R$	41.987,23
COOPERATIVA DE DESENVOLVIMENTO E DITECNOLOGIA AGRICOLA DE CRUZ ALTA LT	R$	-	R$	1.436,13	R$	1.436,13
COOPERATIVA DOS CAFEICULTORES DAREGIAO DE CARATINGA LTDA	R$	-	R$	908,13	R$	908,13
COOPERATIVA DOS CAFEICULTORES DAREGIÃO DE MARÍLIA	R$	-	R$	270,00	R$	270,00
COOPERATIVA DOS EMPRESARIOSRURAIS DO TRIANGULO MINEIRO LTDA	R$	-	R$	53,80	R$	53,80
COOPERATIVA DOS TRANSP. ROD. AUTON.DO ESTADO DE GOIÁS - COOPERTAC	R$	-	R$	13.762,00	R$	13.762,00
COPADUBO TRANSPORTES E LOGISTICAS/S	R$	-	R$	804.093,24	R$	804.093,24
COPAGAZ DISTRIBUIDORA DE GÁSS/A	R$	-	R$	1.118,14	R$	1.118,14
COPAPEL- COMERCIO E REPRESENTACOES	R$	-	R$	7.554,35	R$	7.554,35
COPEL DISTRIBUIÇÃO S.A.	R$	-	R$	77.224,59	R$	77.224,59
COPIADORA & CARIMBOS RIO NEGRO LTDA	R$	-	R$	9,30	R$	9,30
CORPAL COMERCIO E REPRESENTACOESLTDA	R$	-	R$	1.352,60	R$	1.352,60
CORPLAB BRASIL SERVICOS ANALITICOSAMBIENTAIS LTDA	R$	-	R$	943,16	R$	943,16
COSTA E AUGUSTO LTDA	R$	-	R$	65,00	R$	65,00
COTAGRO REPRES.COMERCIAL LTDA	R$	-	R$	28.150,90	R$	28.150,90
COTRAIBI COOP DOS TRANSPS DE IBIRAI	R$	-	R$	2.005,00	R$	2.005,00
COTRANSUL - COOP. DE TRANSPORTESRODOVIARIOS	R$	-	R$	3.980,83	R$	3.980,83
CQA COM.QUIMICA AMERICANA LTDA	R$	-	R$	276,64	R$	276,64
CRISTIANO DE OLIVEIRA PEREIRA	R$	-	R$	750,20	R$	750,20
CRISTINA BRAGA DE OLIVEIRA	R$	-	R$	236,12	R$	236,12
CSC INDUSTRIAL E COMERCIO DE ROUPASPROFISSIONAIS LTDA	R$	-	R$	2.343,55	R$	2.343,55
CSM COMERCIO DERIVADOSDE PETROLEO LTDA	R$	-	R$	7.648,85	R$	7.648,85
CST COMERCIO E SERVIÇOS DE INF.LTDA	R$	-	R$	4.668,70	R$	4.668,70
CTS AGROCOMERCIAL LTDA	R$	-	R$	753,96	R$	753,96
CURINGA VEICULOS LTDA	R$	-	R$	1.812,72	R$	1.812,72
D ALBIERE E CIA LTDA	R$	-	R$	1.732.242,81	R$	1.732.242,81
D.A. JAKOBSON - CONSULTORIA	R$	-	R$	5.280,00	R$	5.280,00
D.L. DOS SANTOS & CIALTDA	R$	-	R$	5.341,33	R$	5.341,33
DALMO ELMOR MIGUEL	R$	-	R$	532,15	R$	532,15
DALTON CARLOS HERINGER	R$	-	R$	778,30	R$	778,30
DANAPA TRANSPORTESLTDA	R$	-	R$	21.686,00	R$	21.686,00
DANIEL HENRIQUE PERNOMIAN	R$	-	R$	2.750,00	R$	2.750,00
DANILO PEREIRA DE SOUZA & CIA LTDA	R$	-	R$	392,00	R$	392,00
DANTA E MORAESLTDA	R$	-	R$	3.988,00	R$	3.988,00
DBS DISTRIBUIDORABRASILEIRA DE SEMENTES LTDA	R$	-	R$	7.311,96	R$	7.311,96
DEPARTAMENTO MUNICIPAL DE AGUAE ESGOTO	R$	-	R$	1.099,06	R$	1.099,06
DESO COMP.SANEAMENTO DE SERGIPE	R$	-	R$	1.114,97	R$	1.114,97
DHL EXPRESS BRAZILLTDA.	R$	-	R$	576,84	R$	576,84
DICLIMA CLIMATIZACAOLTDA	R$	-	R$	432,58	R$	432,58
DIEGO GURUTIAGAS POHEBLAN DE ANDRAD09825546646	R$	-	R$	330,00	R$	330,00
DIFEMAQ FERRAMENTAS E MAQUINASLTDA	R$	-	R$	185,00	R$	185,00
DIMENSIONAL EQUIPAMENTOS ELETRICOSLTDA	R$	-	R$	6.835,10	R$	6.835,10
DISCAUTOL DISTRIBUIDORA CAMPOGRANDELTDA	R$	-	R$	209,94	R$	209,94
DISTRIBUIDOR SUDOESTE LTDA	R$	-	R$	1.099,66	R$	1.099,66
DISTRIBUIDORA NACIONAL DE BOMBAS LT	R$	-	R$	578,91	R$	578,91
DOM FERRAO BRINQUEDOS E PERFUMARIALTDA	R$	-	R$	2.795,50	R$	2.795,50
DOMENE E DAVINI SOCIEDADE DE ADVOGA	R$	-	R$	8.140,15	R$	8.140,15
DROGARIA E PERFUMARIA FAUSTINO FERREIRA LTDA	R$	-	R$	1.323,87	R$	1.323,87
DROGARIA E PERFUMARIA NOSSA SENHORA	R$	-	R$	324,76	R$	324,76
DUTRAL ARTIGOS PARA LABORATORIOLTDA	R$	-	R$	140,00	R$	140,00
DVJ - REPRESENTACOES COMERCIAIS LTD	R$	-	R$	5.792,75	R$	5.792,75
E-AUDITORIA SOFTWARES COMO SERVICOLTDA	R$	-	R$	303,83	R$	303,83
ECOCERTA ANALISES AMBIENTAISLTDA	R$	-	R$	588,00	R$	588,00
ECONET EDITORA EMPRESARIAL LTDA	R$	-	R$	471,58	R$	471,58
EDCARLOS ALVES DOURADO	R$	-	R$	82,58	R$	82,58
EDP ESPIRITO SANTO DISTRIBUICAO DE ENERGIA S.A	R$	-	R$	48.886,65	R$	48.886,65
EDUARDO LUIZ DE CARVALHO & CIALTDA	R$	-	R$	1.071,49	R$	1.071,49
EDVANDO JOSE DE SOUZAE CIA LTDA	R$	-	R$	585,00	R$	585,00
ELETRA COMERCIALLTDA	R$	-	R$	51,00	R$	51,00

Este documento é cópia do original, assinado digitalmente por ORESTE NESTOR DE SOUZA LASPRO e Tribunal de Justica do Estado de Sao Paulo, protocolado em 02/08/2021 às 14:48 , sob o número WPLA21700410954
Para conferir o original, acesse o site https://esaj.tjsp.jus.br/pastadigital/pg/abrirConferenciaDocumento.do, informe o processo 1000339-55.2019.8.26.0428 e código ADBD8FC.

ELETRO MANGANESLTDA	R$	-	R$	122.607,71	R$	122.607,71
ELISSON VINICIUS RANGEL DA COSTA	R$	-	R$	988,15	R$	988,15
ELITE ASSESSORIA E CONSULTORIAEM COMERCIO EXTERIOR LTDA	R$	-	R$	403,32	R$	403,32
ELLUS HOTEL LTDA	R$	-	R$	4.504,68	R$	4.504,68
ELOIR MARTINS & CIA LTDA	R$	-	R$	1.972,84	R$	1.972,84
EMBALAKLIN COMERCIO DE EMBALAGENSLTDA	R$	-	R$	162,00	R$	162,00
EMBRASATEC INDUSTRIA E COMERCIODE EMBALAGENS LTDA	R$	-	R$	1.543.492,72	R$	1.543.492,72
EMERSON SEHNEM & CIA LTDA	R$	-	R$	2.685,35	R$	2.685,35
EMPLAC MIDIA EXT SINALIZACAO URBANALTDA	R$	-	R$	124,19	R$	124,19
EMPRESA BAIANA DE AGUAS E SANEAMENTO S/A	R$	-	R$	8.123,64	R$	8.123,64
EMPRESA DE ONIBUS CIRCULARCIDADE DE OURINHOS LTDA	R$	-	R$	135,80	R$	135,80
ENCOMENDAS RAPIDASJATAI LTDA	R$	-	R$	393,00	R$	393,00
ENERG GERADORES SERVIÇOS E ENGENHARLTDA	R$	-	R$	3.623,30	R$	3.623,30
ENERGISA COMERCIALIZADORA DE ENERGILTDA	R$	-	R$	1.532,51	R$	1.532,51
ENERGISA MATO GROSSO DO SUL DISTRIBUIDORA DE ENERGIA S.A.	R$	-	R$	9.355,88	R$	9.355,88
ENGESEG CONSULTORIA E ASSESSORIA DE SEGURANÇA DO TRABALHO LTDA	R$	-	R$	3.284,75	R$	3.284,75
EPOKA - TRANSPORTES RODOVIARIOSLTDA	R$	-	R$	4.324,68	R$	4.324,68
ESPACO RURAL REPRESENTACOES EEVENTOS LTDA	R$	-	R$	21.740,00	R$	21.740,00
ESTRE AMBIENTALS/A	R$	-	R$	1.022,16	R$	1.022,16
ETS SYSTEMS TECNOLOGIALTDA	R$	-	R$	2.482,90	R$	2.482,90
EURIPEDA DE FATIMA CRISPIM NOGUEIRA	R$	-	R$	576,85	R$	576,85
EXACTA-COMIS.DESP.ADUANEIROS LTDA	R$	-	R$	18.210,52	R$	18.210,52
EXCEL SERVICOS EM METROLOGIALTDA	R$	-	R$	650,05	R$	650,05
EXPOCACCER COOPERATIVA DOS CAFEICULTORES DO CERRADO LTDA	R$	-	R$	106.880,00	R$	106.880,00
EXTINTORES MULTIMARCASLTDA	R$	-	R$	533,42	R$	533,42
F. F. DE MELO REPRESENTACOES LTDA -	R$	-	R$	1.483,97	R$	1.483,97
FABESUL COMÉRCIO DE SUPRIMENTOSLTDA	R$	-	R$	1.810,49	R$	1.810,49
FACIL INFORMÁTICALTDA	R$	-	R$	35.071,95	R$	35.071,95
FARDAS UNIFORMES PROFISSIONAIS LTDA	R$	-	R$	1.668,08	R$	1.668,08
FARMACIA DOM FERRAO LTDA	R$	-	R$	2.711,62	R$	2.711,62
FEDERAÇÃO DOS TRAB.NAS IND.QUIMICASE FARM.DO ESTADO DE SÃO PAULO	R$	-	R$	4.072,89	R$	4.072,89
FEDERAL EXPRESS CORPORATION	R$	-	R$	642,93	R$	642,93
FEDEX BRASIL LOGISTICA E TRANSPORTELTDA	R$	-	R$	62,69	R$	62,69
FELIPPE AUTO PEÇASLTDA	R$	-	R$	650,00	R$	650,00
FELTRIN CONSTRUÇÕES ELÉTRICAS LTDA	R$	-	R$	11.463,78	R$	11.463,78
FENIX INDUSTRIALLTDA	R$	-	R$	484,93	R$	484,93
FERCLAV COM.FERRAGENS LTDA	R$	-	R$	36,00	R$	36,00
FERIMPORT SERVICE LTDA	R$	-	R$	470,72	R$	470,72
FERNANDO IBANHES NETO & CIALTDA	R$	-	R$	35,00	R$	35,00
FERRAMENTAS GERAIS COMERCIO EIMPORTACAO SA	R$	-	R$	52,80	R$	52,80
FERTICITRUS INDUSTRIA E COMERCIO DE FERTILIZANTES LTDA	R$	-	R$	225.810,00	R$	225.810,00
FERTICAL REPRESENTACOES COMERCIAIS	R$	-	R$	1.151,30	R$	1.151,30
FERTIL SOLOREPRESENTACAO COMERCIAL LTDA	R$	-	R$	18.385,81	R$	18.385,81
FERTILIZANTES MULTIFERTIL INDUSTRIAE COMERCIO LTDA	R$	-	R$	4.188,64	R$	4.188,64
FESTO BRASIL LTDA	R$	-	R$	2.933,30	R$	2.933,30
FIBRIA CELULOSES/A	R$	-	R$	10.060,00	R$	10.060,00
FILIPINA REPRESENTACOES COMERCIAISPRODUTOS AGROPECUARIOS E VETERINARI	R$	-	R$	462,69	R$	462,69
FILTROMOVEL LTDA.	R$	-	R$	4.033,66	R$	4.033,66
FINANCIAL CONSTRUTORAINDUSTRIAL LTDA	R$	-	R$	427,50	R$	427,50
FIRST GUARDIAN INFORMATICALTDA	R$	-	R$	7.423,53	R$	7.423,53
FLINTEM LOGISTICALTDA	R$	-	R$	4.442,40	R$	4.442,40
FORMULA REP PROD AGRIC SC LTDA	R$	-	R$	7.627,77	R$	7.627,77
FORTESOLO SERVIÇOS INTEGRADOS LTDA	R$	-	R$	76.414,59	R$	76.414,59
FRANCA SERVIÇOS DE VIGIL. E SEG. PA	R$	-	R$	45.467,07	R$	45.467,07
FRANZUK COMERCIO DE MATERIAL	R$	-	R$	187,27	R$	187,27
FRASSON REPRESENTACOES LTDA	R$	-	R$	1.883,66	R$	1.883,66
FRIBON TRANSPORTES LTDA	R$	-	R$	2.316.631,83	R$	2.316.631,83
FUND. ENS. TEC. INTENSIVO DR RENE B	R$	-	R$	887,68	R$	887,68
FUNDACAO ARTHUR BERNARDES	R$	-	R$	10.182,43	R$	10.182,43
FUNDACAO DE ESTUDOS AGRARIOSLUIZ DE QUEIROZ	R$	-	R$	262,00	R$	262,00
FUNDAP - FUNDAÇÃO DE DES.AGROPECUARIO	R$	-	R$	916,30	R$	916,30
G10 - TRANSPORTESLTDA	R$	-	R$	5.255,48	R$	5.255,48
GABBIATTI &MENEGHETI LTDA.	R$	-	R$	798,30	R$	798,30
GALLI REPRESENTACOES LTDA	R$	-	R$	170.356,08	R$	170.356,08
GALVANI INDUSTRIA, COMERCIOE SERVICOS S.A.	R$	-	R$	366.078,75	R$	366.078,75
GAMA GUINDASTESLTDA	R$	-	R$	538,83	R$	538,83
GASMIL COM. DE GASES E EQUIPAMENTOSPARA SOLDA LTDA	R$	-	R$	591,00	R$	591,00
GAT COMÉRCIO DE COMBUSTÍVEISE TRANSPORTES LTDA	R$	-	R$	4.500,00	R$	4.500,00

Este documento é cópia do original, assinado digitalmente por ORESTE NESTOR DE SOUZA LASPRO e Tribunal de Justica do Estado de Sao Paulo, protocolado em 02/08/2021 às 14:48 , sob o número WPLA21700410954
Para conferir o original, acesse o site https://esaj.tjsp.jus.br/pastadigital/pg/abrirConferenciaDocumento.do, informe o processo 1000339-55.2019.8.26.0428 e código ADBD8FC.

GERSON APARECIDO ROCHA	R$	-	R$	869,40	R$	869,40
GIRARDI E PALOSCHI LTDA	R$	-	R$	652,00	R$	652,00
GISLAINE BOTELHO BASTOS	R$	-	R$	278,84	R$	278,84
GIVALDO JOAO BRISOT E OUTROS	R$	-	R$	634.200,00	R$	634.200,00
GO TRANSPORTESLTDA	R$	-	R$	9.876,68	R$	9.876,68
GODOI COTRIM COMERCIO EREPRESENTACAO DE PRODUTOS AGRICOLAS	R$	-	R$	1.002,28	R$	1.002,28
GOLDEN INGA HOTEL LTDA	R$	-	R$	163,65	R$	163,65
GONCALVES & JESUS LTDA	R$	-	R$	22.376,26	R$	22.376,26
GRACIOSA TRANSPORTE DE CARGASLTDA	R$	-	R$	102.726,60	R$	102.726,60
GRANCOFFEE COM. LOC. E SERVIÇOS S/A	R$	-	R$	1.132,40	R$	1.132,40
GRAN SAPORE BR BRASIL S/A	R$	-	R$	21.757,32	R$	21.757,32
GRANDOURADOS VEICULOS LTDA	R$	-	R$	2.804,54	R$	2.804,54
GRANLIDER TRANSPORTES E AGENCIAMENTDE CARGAS LTDA	R$	-	R$	3.469,75	R$	3.469,75
GUARNIERI VEICULOSLTDA	R$	-	R$	638,91	R$	638,91
GUERRA & FERNANDES LTDA	R$	-	R$	378,15	R$	378,15
GUILHERME GUAL	R$	-	R$	8.498,90	R$	8.498,90
HAMBURG-SUD BRASIL LTDA	R$	-	R$	11.846,51	R$	11.846,51
HASS & ARRUDA LTDA	R$	-	R$	248.177,97	R$	248.177,97
HENRIQUE AZEVEDO ARAUJO	R$	-	R$	7.500,00	R$	7.500,00
HEWLETT PACKARD BRASIL LTDA	R$	-	R$	955,84	R$	955,84
HEXIS CIENTIFICA LTDA	R$	-	R$	2.060,00	R$	2.060,00
HIDRAULICA UBERABA LTDA	R$	-	R$	868,50	R$	868,50
HIDROCERRADO POCOSLTDA	R$	-	R$	2.592,58	R$	2.592,58
HOTEIS VILLA MOURALTDA	R$	-	R$	864,00	R$	864,00
HOTEL CANADALTDA	R$	-	R$	100,00	R$	100,00
HOTEL SAN RAFAEL LTDA	R$	-	R$	401,10	R$	401,10
HOTELARIA METROPOLITANA ADMINISTRADDE HOTEIS	R$	-	R$	1.601,50	R$	1.601,50
HYRAN PORTELA LUCINDA	R$	-	R$	275,94	R$	275,94
IBM Brasil Industria, Máquinase serviço	R$	-	R$	3.437,77	R$	3.437,77
ICAMP MARCAS E PATENTES LTDA	R$	-	R$	11.575,00	R$	11.575,00
IDEALLI PERICIAS LTDA	R$	-	R$	3.754,00	R$	3.754,00
IMPORTADORA DE ROLAMENTOS RADIAL LTDA	R$	-	R$	154,08	R$	154,08
INFLEX INDÚSTRIA E COMÉRCIODE EMBALAGENS LTDA	R$	-	R$	12.749,32	R$	12.749,32
INFORSHOP SUPRIMENTOSLTDA	R$	-	R$	4.016,55	R$	4.016,55
INSERVICE LIMPEZA E INFRA-ESTRUTURALTDA	R$	-	R$	38.017,22	R$	38.017,22
INST. NACIONAL PROPRI. INDUSTRIAL	R$	-	R$	5.325,00	R$	5.325,00
INSTITUTO DE ASSISTENCIA A MENORESRIO VERDE	R$	-	R$	453,80	R$	453,80
INSTITUTO NACIONAL DE METROLOGIAQUALIDADE E TECNOLOGIA - INMETRO	R$	-	R$	5.029,98	R$	5.029,98
INTERINI PIRACICABA MOVEIS EDECORACAO LTDA	R$	-	R$	2.505,00	R$	2.505,00
INTRALINKS SERVIÇOS DE INFORMATICALTDA	R$	-	R$	209.132,40	R$	209.132,40
IOSAN FOMENTO MERCANTILLTDA	R$	-	R$	231,20	R$	231,20
IRINEIA LOPES GARCIA ALVES	R$	-	R$	1.692,00	R$	1.692,00
ITANER REPRESENTACOES COMERCIAIS LTDA	R$	-	R$	27.962,50	R$	27.962,50
ITAU UNIBANCO SA	R$	-	R$	36.244.373,73	R$	36.244.373,73
ITERUM COMERCIO INTERNACIONALLTDA	R$	-	R$	34.525,52	R$	34.525,52
ITS TELECOMUNICAÇÕESLTDA	R$	-	R$	6.500,00	R$	6.500,00
J & J OLIVEIRA REPRESENTACOES LTDA	R$	-	R$	7.012,92	R$	7.012,92
J BANA COMERCIO DE PNEUS E ACESSORILTDA	R$	-	R$	299,60	R$	299,60
J J CRUZ & CIA LTDA	R$	-	R$	346,62	R$	346,62
J JUNIOR COMERCIO DE MATERIAIS PARABORRACHARIAS LTDA	R$	-	R$	240,00	R$	240,00
J REIS TRANSPORTES LTDA	R$	-	R$	1.273,08	R$	1.273,08
J. J. EICHENBERG REPRESENTACOES LTD	R$	-	R$	639,48	R$	639,48
J. LEMOS PEREIRA E CIALTDA	R$	-	R$	12.668,36	R$	12.668,36
J.F. REPRESENTACAO COMERCIAL AGRICOLA LTDA	R$	-	R$	3.550,28	R$	3.550,28
J.M TRATAMENTO DE RESIDUOSLTDA	R$	-	R$	1.187,10	R$	1.187,10
J.R.F TRANSPORTES E CONTAINERSLTDA	R$	-	R$	1.759.012,95	R$	1.759.012,95
JACKSON OLIVEIRA DOS SANTOS	R$	-	R$	25.273,80	R$	25.273,80
JANIZ TRANSPORTES LTDA	R$	-	R$	14.442,49	R$	14.442,49
JAQUELINE LUIZA ROCHA MEI	R$	-	R$	520,00	R$	520,00
JESSIKA ALVES DA SILVA	R$	-	R$	1.153,68	R$	1.153,68
JL - REPRESENTACOES COMERCIAIS LTDA	R$	-	R$	3.293,24	R$	3.293,24
JNC COMÉRCIO ENGENHARIA E REPRESENTLTDA	R$	-	R$	758,70	R$	758,70
JOAO & FILHOS TRANSPORTESLTDA	R$	-	R$	33.445,50	R$	33.445,50
JOAO MARIO G. PEREIRA e outro(s)	R$	-	R$	33.530,00	R$	33.530,00
JOECI PEDRO DO NASCIMENTO	R$	-	R$	280,03	R$	280,03
JOEL MARTINHO DE OLIVEIRA FILHO	R$	-	R$	429,99	R$	429,99
JONAS SANTOS DE ALMEIDA	R$	-	R$	245,00	R$	245,00
JOSE ABILIO NUNES	R$	-	R$	695,00	R$	695,00

Este documento é cópia do original, assinado digitalmente por ORESTE NESTOR DE SOUZA LASPRO e Tribunal de Justica do Estado de Sao Paulo, protocolado em 02/08/2021 às 14:48 , sob o número WPLA21700410954
Para conferir o original, acesse o site https://esaj.tjsp.jus.br/pastadigital/pg/abrirConferenciaDocumento.do, informe o processo 1000339-55.2019.8.26.0428 e código ADBD8FC.

JOSE ADEMAR LOPES E CIALTDA	R$	-	R$	673,71	R$	673,71
José Custórdio Beraldo	R$	-	R$	12.471,16	R$	12.471,16
JOSE DE LIMA OLIVEIRA	R$	-	R$	1.936,12	R$	1.936,12
JOSE L DORNELES DA SILVA	R$	-	R$	3.260,75	R$	3.260,75
JOSE MARTINS DE OLIVEIRA NETO	R$	-	R$	643,50	R$	643,50
JOSE ROBERTO DA SILVA GOMES	R$	-	R$	25.827,99	R$	25.827,99
JOSE ROBERTO MACHADO DADALTO	R$	-	R$	9.599,37	R$	9.599,37
JOSE WELINTON DOS SANTOS	R$	-	R$	609,18	R$	609,18
JOSIANE ZACARONI VILAS BOAS	R$	-	R$	575,00	R$	575,00
JOSIEL N. COELHO & CIALTDA	R$	-	R$	9.002,49	R$	9.002,49
JP DE SOUZA	R$	-	R$	1.114,13	R$	1.114,13
JS CIA DA SOLDA LTDA	R$	-	R$	558,00	R$	558,00
JULIANA TOREZAN MARTINS & CIA LTDA	R$	-	R$	374,05	R$	374,05
JULIO CESAR FELTRIN & CIA	R$	-	R$	4.165,90	R$	4.165,90
JUNTA COMERCIAL DO ESTADO DE GOIAS	R$	-	R$	60,00	R$	60,00
JUNTA COMERCIAL DO ESTADO DO ESPIRI	R$	-	R$	63,44	R$	63,44
K E K DO BRASILLTDA	R$	-	R$	3.616,60	R$	3.616,60
KELLY MARQUES DE SOUZA	R$	-	R$	2.000,00	R$	2.000,00
KIMBERLY CLARK BRASIL IND E COM DEDE HIG LTDA	R$	-	R$	3.915,51	R$	3.915,51
KLAUCK REPRESENTAÇÃO COMERCIAL	R$	-	R$	1.066,21	R$	1.066,21
KUSTER HOTEL LTDA	R$	-	R$	1.242,00	R$	1.242,00
L AMORIM LOCAÇAO DE EQUIPAMENTOS LTDA	R$	-	R$	19.058,29	R$	19.058,29
L DE F F PIRON	R$	-	R$	960,00	R$	960,00
L.C VALSECCHI COMERCIO E SERVIÇOSLTDA	R$	-	R$	120.064,80	R$	120.064,80
L.G.D. INDUSTRIA TEXTILLTDA	R$	-	R$	161.892,00	R$	161.892,00
LABFERT ANALISESLTDA	R$	-	R$	83,03	R$	83,03
LABORATORIO CERTIFICARLTDA	R$	-	R$	3.921,53	R$	3.921,53
LABORAVES COMERCIO DE PRODUTOS	R$	-	R$	3.294,40	R$	3.294,40
LABPEC SERVICOS PECUARIOS LTDA - ME	R$	-	R$	2.249,73	R$	2.249,73
LABSYNTH PRODUTOS P LABORATORIOSLTDA	R$	-	R$	410,48	R$	410,48
LAERCIO MOREIRA	R$	-	R$	835,91	R$	835,91
LAURINDO LORENZI E EDEVIR M E	R$	-	R$	48.250,00	R$	48.250,00
LAZARO ANTONIO DE PAIVAM	R$	-	R$	3.239,33	R$	3.239,33
LEANDRO ANTONIO PEREIRA	R$	-	R$	1.116,03	R$	1.116,03
LEONARDO PEREIRA ROCHA	R$	-	R$	909,08	R$	909,08
LEONARDO POLONI SANCHES	R$	-	R$	11.913,43	R$	11.913,43
LIDER GAS COMERCIO E SERVIÇOSDE EQUIPAMENTOS INDUSTRIAIS LTDA.	R$	-	R$	679,00	R$	679,00
LINDE GASES LTDA	R$	-	R$	225,58	R$	225,58
LIPKE & CIA LTDA	R$	-	R$	1.231,20	R$	1.231,20
LIRIO DOS VALES TRANSP. FRET.LTDA	R$	-	R$	62.857,03	R$	62.857,03
LITHS DESENVOLVIMENTO DE SOFTWARELTDA	R$	-	R$	21.207,87	R$	21.207,87
LMZ TRANSPORTES E SERVICOS LTDA	R$	-	R$	189.228,51	R$	189.228,51
LOGBORGES TRANSPORTES E COMERCIO LTDA	R$	-	R$	170.213,44	R$	170.213,44
LOJA ELETRICALTDA	R$	-	R$	1.806,10	R$	1.806,10
LONTANO TRANPORTES RODOVIARIOS LTDA	R$	-	R$	411.039,27	R$	411.039,27
LOURENÇO & FERNANDES - REPRESENTAÇÕCOMERCIAIS DE PRODUTOS PARA AGRICUL	R$	-	R$	52.475,53	R$	52.475,53
LOUVADO PERITO ASSESSORIA MÉDICAEMPRESARIAL LTDA	R$	-	R$	476,75	R$	476,75
LUBRIVILA DISTRIBUIDOR E SERVICOSLTDA	R$	-	R$	2.975,00	R$	2.975,00
LUCAS ATHAYDE OLIVEIRA	R$	-	R$	616,69	R$	616,69
LUDEMAX S/A COMÉRCIO SERVIÇOS ELOCAÇÕES EM AGRONEGÓCIOS	R$	-	R$	45.960,00	R$	45.960,00
LUFERTIL COMERCIO E REPRESENTACOESDE ADUBOS LTDA	R$	-	R$	9.141,53	R$	9.141,53
LUIZ APARECIDO DE ANDRADE	R$	-	R$	174.600,00	R$	174.600,00
LUIS FABIANO FORNAZARI	R$	-	R$	63.531,88	R$	63.531,88
LUVASUL INDUSTRIALLTDA	R$	-	R$	1.502,22	R$	1.502,22
M & G REPRESENTACOES LTDA	R$	-	R$	82,35	R$	82,35
M N B CENTENO E CIALTDA	R$	-	R$	790,00	R$	790,00
M R DA MOTTAREPRESENTACAO COMERCIAL LTDA	R$	-	R$	4.400,33	R$	4.400,33
M.M.REPRESENTAÇÕES	R$	-	R$	5.847,63	R$	5.847,63
M.T. REPRESENTACOES E COMERCIO LTDA	R$	-	R$	4.099,32	R$	4.099,32
MADEICO INDUSTRIA E COMERCIO DE MADLTDA	R$	-	R$	24.307,10	R$	24.307,10
MAILSON FERREIRA DA NOBREGA	R$	-	R$	12.831,86	R$	12.831,86
MAIS FACIL COMERCIOE LOGISTICA LTDA	R$	-	R$	251,62	R$	251,62
MAISCOR TINTAS LTDA	R$	-	R$	384,00	R$	384,00
MAM DAP COMERCIO FARMACEUTICOLTDA	R$	-	R$	1.244,94	R$	1.244,94
MANHUAÇU CENTER HOTEL	R$	-	R$	386,00	R$	386,00
MANHUAÇU TAB. E ESCR CARTORIO 1 OFI	R$	-	R$	779,76	R$	779,76
MANUEL JEREMIAS LEITE CALDAS	R$	-	R$	5.996,50	R$	5.996,50
MARACAR VEICULOSLTDA	R$	-	R$	203,00	R$	203,00

Este documento é cópia do original, assinado digitalmente por ORESTE NESTOR DE SOUZA LASPRO e Tribunal de Justica do Estado de Sao Paulo, protocolado em 02/08/2021 às 14:48 , sob o número WPLA21700410954
Para conferir o original, acesse o site https://esaj.tjsp.jus.br/pastadigital/pg/abrirConferenciaDocumento.do, informe o processo 1000339-55.2019.8.26.0428 e código ADBD8FC.

MARCAMP EQUIPAMENTOS	R$	-	R$	3.451,42	R$	3.451,42
MARCELO VALÉRIO DOS SANTOS	R$	-	R$	11.331,62	R$	11.331,62
MARCIA CRISTINA RODRIGUES DA SILVA	R$	-	R$	11.500,00	R$	11.500,00
MARCIAL LUIZ SPAGNOL	R$	-	R$	849,09	R$	849,09
MARCIANO & MOREIRA LTDA	R$	-	R$	1.132,08	R$	1.132,08
MARCIO RODRIGO RIBAS	R$	-	R$	424,53	R$	424,53
MARCO ANTONIO FONSECA E LEMOS	R$	-	R$	475,87	R$	475,87
MARCOS THOMAS	R$	-	$	2.084,44	R$	2.084,44
MARIA CAROLINA DO NASCIMENTO MORAES03147461106	R$	-	R$	250,00	R$	250,00
MARIA CECILIA DE OLIVEIRA LEITE	R$	-	R$	1.730,81	R$	1.730,81
MARIANO E GUIMARAES LTDA	R$	-	R$	3.258,00	R$	3.258,00
MARLI LOPES M. DA SILVA E CIA LTDA.	R$	-	R$	193,00	R$	193,00
MARVE REPRESENTACOES LTDA	R$	-	R$	3.000,88	R$	3.000,88
MASTER'S TRAINING ASSESSORIACONSULTORIA EM RECURSOS HUMANOS LTD	R$	-	R$	2.800,00	R$	2.800,00
MATERIA PRIMA AGRONEGOCIO REPRESENTLTDA	R$	-	R$	2.268,72	R$	2.268,72
MAURO SERGIO ROSA	R$	-	R$	117,60	R$	117,60
MAX PEREIRA BARBOSA & CIA LTDA	R$	-	R$	504,00	R$	504,00
MAXIMA VEICULOS E PECASLTDA	R$	-	R$	778,32	R$	778,32
MAYCON HEBERT MARCAL 35119186858	R$	-	R$	90,00	R$	90,00
MAZURKIEWICZ ALCIONNE SIMOES SOCIEDDE ADVOGADOS	R$	-	R$	980,00	R$	980,00
MD SIST. DE COMPUTACAO LTDA	R$	-	R$	48.332,45	R$	48.332,45
MEDIEVAL HOTEL LTDA	R$	-	R$	324,68	R$	324,68
MELISA KARLA FREITAS COSTA	R$	-	R$	1.719,40	R$	1.719,40
MENESES REPRESENTACOES COMERCIAIS L	R$	-	R$	1.522,38	R$	1.522,38
MESTRAMED SOCIEDADE DE MEDICOS	R$	-	R$	111.425,46	R$	111.425,46
METRONORTE COMERCIAL DE VEICULOSLTDA	R$	-	R$	599,19	R$	599,19
MIC OPERAÇÕES BAIXADA SANTISTALTDA	R$	-	R$	16.004,00	R$	16.004,00
MIC OPERACOES ESPIRITO SANTOLTDA	R$	-	R$	53.034,38	R$	53.034,38
MIC OPERACOES PARANAGUA LTDA	R$	-	R$	38.422,93	R$	38.422,93
MIC OPERAÇÕES RIO GRANDE DO SULLTDA	R$	-	R$	7.752,76	R$	7.752,76
MIC OPERTAÇÕES ESPRITO SANTOLTDA	R$	-	R$	1.998,11	R$	1.998,11
MIC TECNOLOGIA DA INFORMAÇÃO LTDA	R$	-	R$	29.649,75	R$	29.649,75
MILA TRANSPORTES LTDA	R$	-	R$	5.425,83	R$	5.425,83
MINASGRAN INDUSTRIA E COMERCIOFERTILIZANTES LTDA	R$	-	R$	836.094,34	R$	836.094,34
MINISTERIO DA FAZENDA	R$	-	R$	250,00	R$	250,00
MK COMERCIO DE RACOES E SERVICOS	R$	-	R$	10.955,48	R$	10.955,48
MONIQUE ADRAIANA DO NASCIMENTO11125887605	R$	-	R$	1.153,98	R$	1.153,98
MONTENEGRO COMERCIO E INDUSTRIADE ALIMENTOS LTDA	R$	-	R$	245,52	R$	245,52
MONTINA TRANSPORTES LTDA	R$	-	R$	223.968,91	R$	223.968,91
MTTRUST FINANCIAL SERVICESLTDA	R$	-	R$	1.195,61	R$	1.195,61
MULTISERVICES-SERVIÇOS APOIO LTDA	R$	-	R$	149,80	R$	149,80
MULTITECNICA INDUSTRIA LTDA	R$	-	R$	87.103,80	R$	87.103,80
MZ COMERCIO E SERVIÇOS DEEQUIPAMENTOS LTDA	R$	-	R$	1.140,75	R$	1.140,75
MZ CONSULT SERVIÇOS E NEGÓCIOS LTDA	R$	-	R$	13.608,25	R$	13.608,25
N S COMERCIO DE PARAFUSOSLTDA	R$	-	R$	78,00	R$	78,00
NAILDES MARTINS TRANSPORTES LTDA	R$	-	R$	1.073.891,21	R$	1.073.891,21
NATUS FARMA COMERCIO DE MEDICAMENTOLTDA	R$	-	R$	13.517,82	R$	13.517,82
NELSON DIVINO CARNEIROO CORUMBAIBA	R$	-	R$	7.599,99	R$	7.599,99
NEON COMERCIALLTDA	R$	-	R$	6.029,50	R$	6.029,50
NET PLACE COMERCIOE REPRESENTAÇÕES LTDA	R$	-	R$	8.533,25	R$	8.533,25
NILTON DIAS MIRANDA	R$	-	R$	11.908,26	R$	11.908,26
NIPPON INDUSTRIA DE MAQUINAS LTDA	R$	-	R$	17.525,30	R$	17.525,30
NITROFERTIL PRODUTOS AGROPECUARIOSLTDA	R$	-	R$	23.824,75	R$	23.824,75
NORTE GÁS COMERCIO E DISTRIBUIÇÃODE GÁS	R$	-	R$	1.390,00	R$	1.390,00
NORTE REPRESENTAÇÕES. LTDA	R$	-	R$	4.314,30	R$	4.314,30
NORTEL SUPRIMENTOS INDUSTRIAISS/A	R$	-	R$	4.883,11	R$	4.883,11
NOSSA SENHORA DA VITORIA TRANSPORTELTDA	R$	-	R$	49.017,34	R$	49.017,34
NS EQUIPAMENTO DE PROTEÇÃO INDIVIDULTDA	R$	-	R$	1.225,50	R$	1.225,50
OF.REG.CIV. PES NAT TAB. NOTREG.B.G	R$	-	R$	9.034,79	R$	9.034,79
OGANE COMERCIO DE PEÇAS AUTOMOTIVASE PNEUS LTDA	R$	-	R$	672,91	R$	672,91
OLIVEIRA FERREIRA BARBOSA	R$	-	R$	47.292,00	R$	47.292,00
ONOFRE DE CASTRO	R$	-	R$	14.800,00	R$	14.800,00
OPÇÃO MANUTENÇÃO,REPARAÇÃO E COMERC	R$	-	R$	5.235,00	R$	5.235,00
OPERSAN RESÍDUOS INDUSTRIAISS/A	R$	-	R$	873,77	R$	873,77
ORGUEL LOCACAO DE EQUIPAPAMENTOSS/A	R$	-	R$	2.534,00	R$	2.534,00
ORLETTI VEICULOS E PECASLTDA	R$	-	R$	837,48	R$	837,48
OSVALDO PEREIRA SOCIEDADE DE ADVOGA	R$	-	R$	6.406,99	R$	6.406,99
OSWALDO ALVES VIANNA	R$	-	R$	35.100,00	R$	35.100,00

Este documento é cópia do original, assinado digitalmente por ORESTE NESTOR DE SOUZA LASPRO e Tribunal de Justica do Estado de Sao Paulo, protocolado em 02/08/2021 às 14:48 , sob o número WPLA21700410954
Para conferir o original, acesse o site https://esaj.tjsp.jus.br/pastadigital/pg/abrirConferenciaDocumento.do, informe o processo 1000339-55.2019.8.26.0428 e código ADBD8FC.

OURO FERTIL REPR PROD AGR LTDA	R$	-	R$	3.167,26	R$	3.167,26
OXIGRAN COM REPR MATERIAIS PARASOLDA LTDA	R$	-	R$	450,00	R$	450,00
OXIVIT COMERCIO DE GASESLTDA	R$	-	R$	144,00	R$	144,00
P S SOARES SOLDA	R$	-	R$	2.600,00	R$	2.600,00
P.S.E-TRANSPORTES LTDA	R$	-	R$	462,00	R$	462,00
P.THOME REPRES.COM.LTDA	R$	-	R$	1.610,61	R$	1.610,61
PABLO WUMARLEY MASSARIOLI DA ROCHA 12383954730	R$	-	R$	1.920,00	R$	1.920,00
PAI IMOVEISLTDA	R$	-	R$	1.002,00	R$	1.002,00
PAIVA TRANSPORTES E AGRONEGOCIOSLTDA	R$	-	R$	147.217,45	R$	147.217,45
PANCOTE E PANCOTE LTDA	R$	-	R$	3.318,17	R$	3.318,17
PANIFICADORA COSTA E SILVA LTDA	R$	-	R$	192,00	R$	192,00
PAOLA BRAGA DE OLIVEIRA	R$	-	R$	22.096,14	R$	22.096,14
PAPELARIA E LIV. FISCOMANIA LTDA	R$	-	R$	565,74	R$	565,74
PARANAGRAN INDUSTRIA E COMERCIOFERTILIZANTES LTDA	R$	-	R$	76.088,20	R$	76.088,20
PAULINERIS TRANSPORTES E ENCOMENDASLTDA	R$	-	R$	711,63	R$	711,63
PAULO COMERCIO E PAPELARIALTDA	R$	-	R$	432,00	R$	432,00
PAULO PEREIRA	R$	-	R$	1.350,00	R$	1.350,00
PECUAGRO REP COM DE PRODUTOS AGROP	R$	-	R$	24.605,30	R$	24.605,30
PEDRO DE CAMARGO NETO	R$	-	R$	37.500,00	R$	37.500,00
PEDRO GILBERTO DE SOUZA GOMES	R$	-	R$	5.530,80	R$	5.530,80
PEDRO ROCHA DE ABREU FILHO	R$	-	R$	49.500,00	R$	49.500,00
PEDROZ COMERCIO E REPRESENTACOES LT	R$	-	R$	5.897,32	R$	5.897,32
PERFIL SOLUCOES AGRICOLA LTDA	R$	-	R$	1.333,00	R$	1.333,00
PEZZINI & DALL AGLIO LTDA	R$	-	R$	4.086,77	R$	4.086,77
PLASDIL PLASTICOS DIVINOPOLIS LTDA	R$	-	R$	139.016,90	R$	139.016,90
PNEUS TURBO PEÇAS E ACESSÓRIOSLTDA	R$	-	R$	89,00	R$	89,00
PNEUS VISALTDA	R$	-	R$	3.054,16	R$	3.054,16
POSTO ABOBRÃO RIO VERDE LTDA.	R$	-	R$	2.476,24	R$	2.476,24
POSTO ATLANTICO PARANAGUA LTDA	R$	-	R$	25.501,39	R$	25.501,39
POSTO DE COMBUSTIVEIS MARTINS LTDA	R$	-	R$	958,48	R$	958,48
POSTO DE COMBUSTIVEIS ULMLTDA	R$	-	R$	182,87	R$	182,87
POSTO TRANSABRIL SUL LTDA	R$	-	R$	247,02	R$	247,02
Potencial SeguradoraS.A	R$	-	R$	2.860,00	R$	2.860,00
POUSADA HOTEIS LTDA	R$	-	R$	2.324,58	R$	2.324,58
PRADOSOLO REPRESENTACOESCOMERCIAIS LTDA	R$	-	R$	8.524,55	R$	8.524,55
PRICEWATERHOUSECOOPERS AUDITORES INDEPENDENTES	R$	-	R$	11.954,79	R$	11.954,79
PRO AMBIENTAL TECNOLOGIA LTDA	R$	-	R$	1.997,02	R$	1.997,02
PRÓ ELETRO COMERCIAL LTDA	R$	-	R$	768,60	R$	768,60
PRO WORK ESCRITORIOS COMPARTILHADOSLTDA	R$	-	R$	1.200,00	R$	1.200,00
PRO4TUNING TECNOLOGIA DA INFORMAÇÃOLTDA	R$	-	R$	10.428,81	R$	10.428,81
PRODUFERTIL COM.PROD.AGR. LTDA	R$	-	R$	1.421,55	R$	1.421,55
PROGUARDA ADMINISTRAÇÃO E SERVIÇOSLTDA	R$	-	R$	9.514,32	R$	9.514,32
PROPEX DO BRASILLTDA	R$	-	R$	1.094.836,00	R$	1.094.836,00
PROREBANHO COMERCIO, INDUSTRIAE REPRESENTAÇÃO DE PRODUTOS	R$	-	R$	8.047,36	R$	8.047,36
PROSEGUR SITEMAS DE SEGURANCALTDA	R$	-	R$	24.907,70	R$	24.907,70
PROSEK EQUIPAMENTOS DE SEGURANCALTDA	R$	-	R$	4.009,99	R$	4.009,99
PROTEFIX PROTEÇÃO E FIXAÇÃO LTDA	R$	-	R$	1.396,40	R$	1.396,40
PROVIDENCE SEGURANCA PRIVADA SOCIEDSIMPLES LTDA	R$	-	R$	68.987,25	R$	68.987,25
PROVIDENCE SERVIÇOS TERCEIRIZADOSLTDA	R$	-	R$	21.576,97	R$	21.576,97
QUALI IN LABORATORIOS E SERVICOSLTDA	R$	-	R$	5.430,27	R$	5.430,27
QUEIROGA & ASSOCIADOS INFORMATICA SLTDA	R$	-	R$	23.210,32	R$	23.210,32
RAFAEL CAETANO VIEIRA	R$	-	R$	1.945,19	R$	1.945,19
RAFAEL LACERDA PITANA	R$	-	R$	3.200,00	R$	3.200,00
RAIA DROGASILS/A	R$	-	R$	19.231,16	R$	19.231,16
RAUL SOBRINHO PIVETTA	R$	-	R$	3.470,88	R$	3.470,88
RAVEL RACINE VEICULOS LTDA.	R$	-	R$	1.472,89	R$	1.472,89
REAL PALACE HOTEL BEBEDOUROLTDA	R$	-	R$	1.856,70	R$	1.856,70
REAL SRR PUBLICIDADE E MARKETING	R$	-	R$	15.400,08	R$	15.400,08
RECAPE RECAUCHUTADORA DEPNEUS LTDA	R$	-	R$	250,00	R$	250,00
REDENILF SERVIÇOS DE TELECOMUNICAÇÕLTDA	R$	-	R$	28.800,00	R$	28.800,00
REGULUS MEDICINA E SEGURANÇADO TRABALHO LTDA	R$	-	R$	25,00	R$	25,00
REINHEIMER REP.IN.PRD.AGR LTDA	R$	-	R$	37.278,85	R$	37.278,85
REMAQ RECUPERAÇÃO E MANUTENÇÃODE MAQUINAS PESADAS EM GERAL	R$	-	R$	3.724,00	R$	3.724,00
RENILSON SANTOS	R$	-	R$	2.122,90	R$	2.122,90
RENOVA LAVANDERIA & TOALHEIROLTDA	R$	-	R$	262,40	R$	262,40
REPOM SA	R$	-	R$	1.973,82	R$	1.973,82
REPRESENTACOES JOVIANNE LTDA	R$	-	R$	5.441,41	R$	5.441,41
REPRESENTACOES PONTES LTDA	R$	-	R$	40.023,89	R$	40.023,89

Este documento é cópia do original, assinado digitalmente por ORESTE NESTOR DE SOUZA LASPRO e Tribunal de Justica do Estado de Sao Paulo, protocolado em 02/08/2021 às 14:48 , sob o número WPLA21700410954
Para conferir o original, acesse o site https://esaj.tjsp.jus.br/pastadigital/pg/abrirConferenciaDocumento.do, informe o processo 1000339-55.2019.8.26.0428 e código ADBD8FC.

REPRESENTACOES R.G. LTDA	R$	-	R$	4.390,75	R$	4.390,75
RESGUARDA DO BRASIL SERVIÇOSADMINISTRATIVOS LTDA	R$	-	R$	1.714,93	R$	1.714,93
RICARDO MOREIRA LELIS	R$	-	R$	598,98	R$	598,98
RISEL COMBUSTIVEISLTDA	R$	-	R$	30.406,00	R$	30.406,00
ROBERT CARLON DE CARVALHO	R$	-	R$	20.729,54	R$	20.729,54
ROBERTO RODRIGUES	R$	-	R$	12.366,16	R$	12.366,16
ROBSON ELIAS NICOLAU	R$	-	R$	35,00	R$	35,00
ROBSON LUIZ DOS SANTOS CARGAS	R$	-	R$	67.088,00	R$	67.088,00
ROBSON PIRES DE REZENDE E CIA LTDAELETROGOIAS MATERIAIS ELETRICOS	R$	-	R$	229,92	R$	229,92
ROCHA TERMINAIS PORTUARIOS E LOGIST	R$	-	R$	529.050,16	R$	529.050,16
ROCHA VIZA TURISMOLTDA	R$	-	R$	250,00	R$	250,00
RODOBORGES TRANSPORTESLTDA	R$	-	R$	4.369,85	R$	4.369,85
RODOCASTRO TRANSPORTESLTDA	R$	-	R$	360.211,18	R$	360.211,18
RODOCOUTO TRANSPORTES LTDA	R$	-	R$	10.309,72	R$	10.309,72
RODOGRANEL LOGISTICA E SERVIÇOSLTDA	R$	-	R$	589.986,89	R$	589.986,89
RODOGRAOS TRANSPORTES RODOVIARIOSDE CARGAS LTDA	R$	-	R$	20.576,73	R$	20.576,73
RODOLIMA TRANSPORTESLTDA	R$	-	R$	29.346,98	R$	29.346,98
RODOMAC-TRANSPORTES LTDA.	R$	-	R$	2.083,20	R$	2.083,20
RODOMAIOR TRANSPORTES LTDA	R$	-	R$	7.542,85	R$	7.542,85
RODONAVES TRANSPORTES E ENCOMENDASLTDA	R$	-	R$	3.001,03	R$	3.001,03
RODOVIARIO UBERLANDIA LTDA	R$	-	R$	18.975,60	R$	18.975,60
RODOVIVA TRANSPORTES LTDA	R$	-	R$	886.842,44	R$	886.842,44
RODRIGO COSTA	R$	-	R$	4.328,54	R$	4.328,54
ROGERIO FINENCIO	R$	-	R$	28.520,00	R$	28.520,00
ROGÉRIO FRANCISCO FRIEDRICH	R$	-	R$	47.232,00	R$	47.232,00
ROGERIO REPRESENTACOES LTDA	R$	-	R$	82,58	R$	82,58
ROMEU FROELICH	R$	-	R$	3.069.037,20	R$	3.069.037,20
RONDITUR HOTEIS E TURISMO S/A	R$	-	R$	3.826,60	R$	3.826,60
ROSA CRUZ & CIA LTDA	R$	-	R$	1.174,63	R$	1.174,63
ROTA 277 TRANSPORTESLTDA	R$	-	R$	1.818,00	R$	1.818,00
RSE LOGÍSTICA E TRANSPORTES LTDA	R$	-	R$	39.059,57	R$	39.059,57
RUDDER SEGURANCALTDA	R$	-	R$	16.954,96	R$	16.954,96
RUDDER SERVICOS GERAISLTDA	R$	-	R$	13.078,51	R$	13.078,51
S E TRANSPORTES E REPRESENTAÇÕESLTDA	R$	-	R$	1.403,52	R$	1.403,52
S.A.E SUPERINTENDENCIA DE AGUA EESGOTO DE OURINHOS	R$	-	R$	213,78	R$	213,78
SAGA INDIANA COMERCIO DE VEÍCULOS,E SERVIÇOS LTDA	R$	-	R$	777,61	R$	777,61
SAIS NORDESTE IND. E COM. LTDA.	R$	-	R$	64.000,00	R$	64.000,00
SALES EQUIPAMENTOS E PRODUTOSDE HIGIENE PROFISSIONAL LTDA	R$	-	R$	4.304,00	R$	4.304,00
SANEUB SANEAMENTO UBERABA LTDA	R$	-	R$	797,22	R$	797,22
SANTACECÍLIA EMPREENDIMENTOS HOTELE	R$	-	R$	772,24	R$	772,24
SANTIAGO & GUIMARAES ADVOCACIA	R$	-	R$	4.808,00	R$	4.808,00
SAO FRANCISCO ODONTOLOGIALTDA	R$	-	R$	534,39	R$	534,39
SÃO FRANCISCO SISTEMAS DE SAUDESOCIEDADE EMPRESARIA LIMITADA	R$	-	R$	22.390,85	R$	22.390,85
SAPORES/A	R$	-	R$	72.672,57	R$	72.672,57
SARTORI & SARTORI TRANSPORTESLTDA	R$	-	R$	4.290,15	R$	4.290,15
SATYRO DA SILVA NETO	R$	-	R$	622,72	R$	622,72
SAUR EQUIPAMENTOS SA	R$	-	R$	462,00	R$	462,00
SC TECNOLOGIA AGRICOLA LTDA	R$	-	R$	1.650,46	R$	1.650,46
SECRETARIA DA RECEITA FEDERAL	R$	-	R$	1.181,55	R$	1.181,55
SECRETARIA DO MEIO AMBIENTE E DOSRECURSOS HIDRICOS	R$	-	R$	53,64	R$	53,64
SECRETARIA NACIONAL ANTIDROGAS - DE	R$	-	R$	1.688,97	R$	1.688,97
SEGMETRA- SEGURANÇA E MEDICINA DODO TRABALHO LT	R$	-	R$	722,64	R$	722,64
SEGURADORA LIDER DOS CONSORCIOSDO SEGURO DPVAT S/A	R$	-	R$	16,21	R$	16,21
SEMEANDO COM. REPRES. LTDA	R$	-	R$	2.073,41	R$	2.073,41
SERRA MORENA CORRETORA LTDA	R$	-	R$	15.758,17	R$	15.758,17
SERVICO NOTARIAL PRIVATIVO DO 2OFICIO	R$	-	R$	97,50	R$	97,50
SERVIÇO SOCIAL DA INDUSTRIA - SESI	R$	-	R$	702,00	R$	702,00
SHERWIN WILLIANS DO BRASILINDUSTRIA E COMERCIO LTDA	R$	-	R$	452,48	R$	452,48
SHOPPLAB PRODUTOS PARA LABORATORIOS	R$	-	R$	148,80	R$	148,80
SHV GAS BRASIL LTDA	R$	-	R$	1.079,24	R$	1.079,24
SIACAN-SINDICATO DA IND DE ADUBOS E	R$	-	R$	4.880,74	R$	4.880,74
SIDNEY ARGENTA JUNIOR 37995099843	R$	-	R$	150,00	R$	150,00
SILVIO CLAUDIO PEIXOTO DE CAMARGO	R$	-	R$	12.366,16	R$	12.366,16
SIN IND ADUBOS CORRETIVOS AGRICOLASEST MG	R$	-	R$	1.500,00	R$	1.500,00
SIND DA IND DE PROD QUIMICOS P/FINSPROD FARM.PREP.DE OLEOS VEG E ANIM	R$	-	R$	1.200,00	R$	1.200,00
SIND.IND.ADUBOS E COR. AGRIC. NO PR	R$	-	R$	750,00	R$	750,00
SIND.IND.ADUBOS.CORRE.AGRIC.EST. SP	R$	-	R$	22.216,00	R$	22.216,00
SIND.TRAB.IND.EXTRA FERRO E METAIS	R$	-	R$	26.508,06	R$	26.508,06

Este documento é cópia do original, assinado digitalmente por ORESTE NESTOR DE SOUZA LASPRO e Tribunal de Justica do Estado de Sao Paulo, protocolado em 02/08/2021 às 14:48 , sob o número WPLA21700410954
Para conferir o original, acesse o site https://esaj.tjsp.jus.br/pastadigital/pg/abrirConferenciaDocumento.do, informe o processo 1000339-55.2019.8.26.0428 e código ADBD8FC.

SINDICATO DA INDUSTRIA DE ADUBOSNO ESTADO DO RGS	R$	-	R$	1.510,88	R$	1.510,88
SINDICATO DOS TRAB IND FABRICAÇÃO	R$	-	R$	168,00	R$	168,00
SINDICATO DOS TRAB IND QUIM FARMAC.	R$	-	R$	41.721,36	R$	41.721,36
SINDICATO DOS TRAB. DO RAMO QUIMICO	R$	-	R$	818,54	R$	818,54
SINDICATO DOS TRABALHADORES NASINDUSTRIAS QUIMICAS E FARMACEUTICAS	R$	-	R$	6.872,06	R$	6.872,06
SINDICATO TRAB.IND.QUIMICAS E FARMA	R$	-	R$	10.559,02	R$	10.559,02
SINDIFERTIL-SIND. DOS EMP E TRAB.NA	R$	-	R$	119,76	R$	119,76
SINDIPETRO AL/SE - SIND. UNIF. TRAB	R$	-	R$	207,06	R$	207,06
SINTICEL-SIND TRAB IND CEL P M P C	R$	-	R$	1.244,52	R$	1.244,52
SMALL DISTRIBUIDORA DE DERIVADOSDE PETROLEO LTDA	R$	-	R$	15.350,00	R$	15.350,00
SOMA AMBIENTALLTDA	R$	-	R$	4.890,25	R$	4.890,25
SOTRAN LOGISTICA E TRANSPORTELTDA	R$	-	R$	802.137,86	R$	802.137,86
SOUZA & SCHUPELLTDA	R$	-	R$	8.417,56	R$	8.417,56
SP EQUIPAMENTOS DE PROT TRABE MRO LTDA	R$	-	R$	1.956,70	R$	1.956,70
SR REPRESENTAÇÕES LTDA	R$	-	R$	1.578,72	R$	1.578,72
STILO SEGURANÇA	R$	-	R$	15.560,58	R$	15.560,58
SOTRAN LOGISTICA E TRANSPORTELTDA	R$	-	R$	154.610,94	R$	154.610,94
SUPER SAFRA AGROPECUARIA LTDA	R$	-	R$	418,35	R$	418,35
SUPERMERCADO PERIGOLO LTDA	R$	-	R$	521,18	R$	521,18
SUPERMERCADO RECIFELTDA	R$	-	R$	333,00	R$	333,00
SUPORTE EQUIPAMENTOSLTDA	R$	-	R$	450,00	R$	450,00
SUPRICORP SUPRIMENTOS LTDA	R$	-	R$	7.001,14	R$	7.001,14
SYLVIA LUZIA DE OLIVEIRAAMARAL MONTEIRO	R$	-	R$	111,44	R$	111,44
TANIA CRISTINA P.R.ARTUZI	R$	-	R$	735,00	R$	735,00
TARGETWARE INFORMATICA	R$	-	R$	1.403,38	R$	1.403,38
TCP - TERMINAL DE CONTEINERES DE PARANAGUA S/A	R$	-	R$	1.542,04	R$	1.542,04
TECNOSET INFORMATICA PRODUTOS ESERVICOS LTDA	R$	-	R$	89.716,18	R$	89.716,18
TECPAR - INSTITUTO DE TECNOLOGIA DO	R$	-	R$	3.840,32	R$	3.840,32
TECTEXTIL EMBALAGENS TÊXTEIS LTDA	R$	-	R$	546.340,31	R$	546.340,31
TELE COMUNICOES DO VALE DO RIO GRANLTDA	R$	-	R$	317,87	R$	317,87
TELEMATICA SISTEMAS INTELIGENTESLTDA	R$	-	R$	4.786,63	R$	4.786,63
TELEMIKRO TELECOM INFORMATICAINDIVIDUAL	R$	-	R$	24.028,34	R$	24.028,34
TEMPO AUTOMOVEIS E PECAS	R$	-	R$	3.176,00	R$	3.176,00
TERESA IZABEL PONTIN ELIAS	R$	-	R$	165,66	R$	165,66
TERLOC - TERMINAL LOGISTICO CESARILTDA	R$	-	R$	428.544,80	R$	428.544,80
TEX TRANSPORTES DE ENCOMENDASEXPRESSAS LTDA	R$	-	R$	350,00	R$	350,00
THONON E MENDONÇA SOCIEDADE DE ADVO	R$	-	R$	39,55	R$	39,55
TIAGO LUCIO SILVA & SILVA	R$	-	R$	721,75	R$	721,75
TL TRANSPORTES E LOGISTICALTDA	R$	-	R$	5.846,60	R$	5.846,60
TOLEDO DO BRASIL- INDUSTRIADE BALANÇAS LTDA	R$	-	R$	6.653,52	R$	6.653,52
TOTVSS/A	R$	-	R$	656,57	R$	656,57
TRACTOR MAQ COMERCIO LTDA	R$	-	R$	3.012,00	R$	3.012,00
TRANS TRAVEL TRANSPORTE COM.LTDA	R$	-	R$	123.646,16	R$	123.646,16
TRANSCORTE TRANSPORTES E MECANIZAÇÃAGRICOLA LTDA	R$	-	R$	574.266,37	R$	574.266,37
TRANSIMAO - TRANSPORTES URBANOSE TURISMO LTDA	R$	-	R$	1.910,00	R$	1.910,00
TRANSJORDANO LTDA	R$	-	R$	87.010,15	R$	87.010,15
TRANSLAC TRANSPORTES RODOVIARIOSLTDA	R$	-	R$	549,00	R$	549,00
TRANSP. E COM.DE COMB. LTDA	R$	-	R$	23.040,00	R$	23.040,00
TRANSP.DIESEL CAVALO MARINHO LTDA	R$	-	R$	16.400,00	R$	16.400,00
TRANS-PAULÍNIA TRANSPORTESLTDA	R$	-	R$	331,55	R$	331,55
TRANSPESA TRANSPORTES PESADOSLTDA	R$	-	R$	467,86	R$	467,86
TRANSPORTADORA ARAGÃO BARBOSALTDA	R$	-	R$	13.446,96	R$	13.446,96
TRANSPORTADORA BOA VIAGEM LTDA	R$	-	R$	481.283,52	R$	481.283,52
TRANSPORTADORA DIVISALTDA	R$	-	R$	55.366,32	R$	55.366,32
TRANSPORTADORA FIOROTLTDA	R$	-	R$	91,40	R$	91,40
TRANSPORTADORA LOPES & FILHOLTDA	R$	-	R$	140.163,75	R$	140.163,75
TRANSPORTADORA MATÃO LTDA.	R$	-	R$	676.022,71	R$	676.022,71
TRANSPORTADORA RODOMASTER LTDA	R$	-	R$	2.301.726,85	R$	2.301.726,85
TRANSPORTADORA SANA LTDA	R$	-	R$	2.850,00	R$	2.850,00
TRANSPORTADORA SCHRAIER LTDA	R$	-	R$	141.053,09	R$	141.053,09
TRANSPORTADORA SIMOES BEBEDOURO LTDA	R$	-	R$	3.540,88	R$	3.540,88
TRANSPORTADORA SUDOESTELTDA	R$	-	R$	4.951,40	R$	4.951,40
TRANSPORTE E COMERCIO QUINTADO VALE LTDA	R$	-	R$	493.234,49	R$	493.234,49
TRANSPORTE RODOVIARIO 1500 LTDA	R$	-	R$	860.786,44	R$	860.786,44
TRANSPORTES BOTUVERALTDA	R$	-	R$	391.275,39	R$	391.275,39
TRANSPORTES ESTRELÃOLTDA	R$	-	R$	4.320,00	R$	4.320,00
TRANSPORTES RODOVIÁRIOS IRMÃOSRODRIGUES LTDA	R$	-	R$	8.055,36	R$	8.055,36
TRANSPORTES WALDEMAR LTDA	R$	-	R$	1.827,48	R$	1.827,48

Este documento é cópia do original, assinado digitalmente por ORESTE NESTOR DE SOUZA LASPRO e Tribunal de Justica do Estado de Sao Paulo, protocolado em 02/08/2021 às 14:48 , sob o número WPLA21700410954
Para conferir o original, acesse o site https://esaj.tjsp.jus.br/pastadigital/pg/abrirConferenciaDocumento.do, informe o processo 1000339-55.2019.8.26.0428 e código ADBD8FC.

TRANSRODOFORTE TRANSPORTADORAINTERNACIONAL LTDA	R$	-	R$	23.446,00	R$	23.446,00
TRANSVAL TRANSPORTADORA VALMIR LTDA	R$	-	$	41.700,00	R$	41.700,00
TRIAUTO TRIANGULO AUTOMOVEISLTDA	R$	-	R$	1.689,55	R$	1.689,55
TRIM FLORESTAL SA	R$	-	R$	35.960,00	R$	35.960,00
TROPICAL SUPERMERCADOSLTDA	R$	-	R$	1.034,25	R$	1.034,25
TUCUNDUVA & RENOVATO -ADVOCACIA EMPRESARIAL SS	R$	-	R$	4.164,58	R$	4.164,58
TW TRASNPORTES E LOGISTICA LTDA	R$	-	R$	1.592,29	R$	1.592,29
UBERCLEAN PRODUTOS DE LIMPEZALTDA	R$	-	R$	400,00	R$	400,00
UBERVEL UBERABA VEICULOS E PEÇASLTDA	R$	-	R$	611,28	R$	611,28
ULTRA RAPIDO BEATRIZLTDA	R$	-	R$	145,03	R$	145,03
UNIAGRO UNIAO AGROPECUARIA LTDA	R$	-	R$	1.311,01	R$	1.311,01
UNICOOPES COOPERATIVA CENTRAL DETRANSPORTES COLETIVO MUN. INTERM.	R$	-	R$	3.512,80	R$	3.512,80
UNIMED PARANAGUA COOPERATIVA DETRABALHO MEDICO	R$	-	R$	43.426,83	R$	43.426,83
UNIMED ALTO SAO FRANCISCOCOOPERATIVA DE TRABALHO MEDICO	R$	-	R$	36.072,55	R$	36.072,55
UNIMED RIO VERDE - COOP. DE TRAB.MEDICO LTDA	R$	-	R$	21.837,69	R$	21.837,69
UNIMED TRES CORACOES COOP DETRABALHO MEDICO LTDA	R$	-	R$	5.985,82	R$	5.985,82
UNIODONTO SUDOESTE GOIANO COOPERATIDE TRABALHO ONDONTOLOGICO	R$	-	R$	785,52	R$	785,52
UVEL UNISUL VEICULOSLTDA	R$	-	R$	632,55	R$	632,55
V.PERECK CIALTDA	R$	-	R$	4.376,41	R$	4.376,41
VALCLIDENIA DE LIMA PACHECO	R$	-	R$	2.400,00	R$	2.400,00
VALDECIO MARCAL DE MEDEIROS	R$	-	R$	110,45	R$	110,45
VALDIR LOPES SOARES65760204149	R$	-	R$	500,00	R$	500,00
VALE - LOGISTICA E TRANSPORTES DE C	R$	-	R$	1.358.234,33	R$	1.358.234,33
VALE CUBATAO FERTILIZANTESLTDA	R$	-	R$	1.339.820,66	R$	1.339.820,66
VALE FERTILIZANTES S/A	R$	-	R$	45.321,59	R$	45.321,59
VALESUL BENEFICIOSLTDA	R$	-	R$	117,24	R$	117,24
VALTINHO AGROPECUARIA LTDA	R$	-	R$	267,52	R$	267,52
VANDERLANE ALVES DA SILVA	R$	-	R$	21.113,78	R$	21.113,78
VDA LOGISTICA E TRANSPORTESLTDA	R$	-	R$	59.871,12	R$	59.871,12
VEGA SOLUÇÕES TRIBUTÁRIASLTDA	R$	-	R$	14.549,96	R$	14.549,96
VENUS PRODUTOS ÓTICOS LTDA.	R$	-	R$	190,00	R$	190,00
VERDEAGRO COM. E REP. DEFERTILIZANTES E INSUMOS LTDA	R$	-	R$	2.773,56	R$	2.773,56
VERTICAL EQUIPAMENTOS LTDA	R$	-	R$	9.510,85	R$	9.510,85
VETORIALNET INFORMATICA E SERVIÇOSDE COMUNICAÇÃO LTDA	R$	-	R$	1.418,00	R$	1.418,00
VIACAO CRUZ MALTA LTDA	R$	-	R$	32.183,98	R$	32.183,98
VIACAO GRACIOSA LTDA	R$	-	R$	38.808,61	R$	38.808,61
VIACAO ROCIO LTDA	R$	-	R$	1.660,71	R$	1.660,71
VIACAO TRES CORACOES LTDA	R$	-	R$	21.016,30	R$	21.016,30
VICTOR PAULO SILVA MIRANDA	R$	-	R$	12.884,00	R$	12.884,00
VIDROVALU LTDA	R$	-	R$	120,90	R$	120,90
VIFERRO FERRAMENTAS E FERRAGENS LTD	R$	-	R$	362,00	R$	362,00
VILA VERDE HOTEL LTDA	R$	-	R$	248,00	R$	248,00
VILELA & POMPEU COELHOLTDA	R$	-	R$	356,08	R$	356,08
VIME VEICULOSLTDA	R$	-	R$	840,00	R$	840,00
VIPREDE TELECOMUNICACOESLTDA	R$	-	R$	4.567,50	R$	4.567,50
VISÃO VIDROS	R$	-	R$	990,00	R$	990,00
VISOPAN PAINEIS RODOVIARIOSLTDA	R$	-	R$	11.191,76	R$	11.191,76
VITORIA ISABEL LUIZ FLORENCIO	R$	-	R$	3.320,00	R$	3.320,00
VIZZOTTO, VIZZOTTO & CIA LTDA	R$	-	R$	28.565,20	R$	28.565,20
VNT COMERCIOLTDA	R$	-	R$	229,90	R$	229,90
VOGEL SOLUÇÕES EM TELECOMUNICAÇÕES E INFORMATICA S.A	R$	-	R$	3.550,00	R$	3.550,00
VOLKERS MATERIAL DE CONSTRUÇÃO LTDA	R$	-	R$	50,60	R$	50,60
W. RODRIGUES ALCANTARA JUNIOR	R$	-	R$	435,55	R$	435,55
WANDER MARQUES DOS SANTOS	R$	-	R$	9.310,00	R$	9.310,00
WEISS E NAKAYAMALTDA	R$	-	R$	2.962,36	R$	2.962,36
WELLINGTON PRATES DE ANDRADE	R$	-	R$	218,77	R$	218,77
WIDAL E MARCHIORETTO LTDA	R$	-	R$	950,00	R$	950,00
WORLD SEG PRODUTOS PARA SEGURANCALTDA	R$	-	R$	417,06	R$	417,06
ZARAPLAST S.A	R$	-	R$	2.423.730,60	R$	2.423.730,60
ZELMO JONAS GOMES NETO	R$	-	R$	11.250,00	R$	11.250,00
ZURITA REPRESENTACOES DE PRODUTOSAGRICOLAS LTDA	R$	-	R$	2.839,62	R$	2.839,62
A & A DE BRITO- CULTIVO DE MANDIOCA	R$	-	R$	12.663,00	R$	12.663,00
AB FLORESTAL EMPREENDIMENTOS	R$	-	R$	2.387,80	R$	2.387,80
ABC AGRICULTURA E PECUARIA SA ABC A	R$	-	R$	1.280,34	R$	1.280,34
ABEL DE MIRANDA UCHOA	R$	-	R$	2.261,00	R$	2.261,00
ABEL GON	R$	-	R$	1.560,00	R$	1.560,00
ABENGOA BIOENERGIA AGROINDUSTRIA	R$	-	R$	3.394,30	R$	3.394,30
ABRAAO ANTONIO BENETTI	R$	-	R$	927,50	R$	927,50

Este documento é cópia do original, assinado digitalmente por ORESTE NESTOR DE SOUZA LASPRO e Tribunal de Justica do Estado de Sao Paulo, protocolado em 02/08/2021 às 14:48 , sob o número WPLA21700410954
Para conferir o original, acesse o site https://esaj.tjsp.jus.br/pastadigital/pg/abrirConferenciaDocumento.do, informe o processo 1000339-55.2019.8.26.0428 e código ADBD8FC.

AÇAI AMAZONAS INDUSTRIA E COMERCIO	R$	-	R$	3.300,00	R$	3.300,00
ADAIL JOSE CABRAL	R$	-	R$	3.475,00	R$	3.475,00
ADAILTON DE ARAUJO	R$	-	R$	18.560,00	R$	18.560,00
ADALBERTO MARTINS	R$	-	R$	1.600,00	R$	1.600,00
ADAMILTON GONCALVES ROSA	R$	-	R$	495,00	R$	495,00
ADAUTON FLORENCIO	R$	-	R$	360,00	R$	360,00
ADELAR FONTANA	R$	-	R$	38.250,00	R$	38.250,00
ADELVO QUEIROS SAMPAIO	R$	-	R$	2.724,17	R$	2.724,17
ADEMAR BOITO	R$	-	R$	1.307,24	R$	1.307,24
ADEMIR DOMINGUES DA SILVA	R$	-	R$	229,00	R$	229,00
ADEMIR FRIGINI	R$	-	R$	6.288,00	R$	6.288,00
ADIR PEDRO KOTHE	R$	-	R$	2.534,19	R$	2.534,19
ADRIANO GALVINI COCO	R$	-	R$	757,50	R$	757,50
ADRIANO SILVA CARVALHO	R$	-	R$	2.947,72	R$	2.947,72
AECIO FLORENTINO OLIVEIRA	R$	-	R$	226,53	R$	226,53
AFONSO DEPOLLO CREMASCO	R$	-	R$	657,90	R$	657,90
AGLIMALDO DA SILVA DORNELAS	R$	-	R$	993,75	R$	993,75
AGRICOLA BOGDAN LTDA	R$	-	R$	197.209,47	R$	197.209,47
AGRICOLA COLFERAI LTDA	R$	-	R$	420,00	R$	420,00
AGRICOLA VERDES CAMPOS LTDA	R$	-	R$	2.246,54	R$	2.246,54
AGRO COMERCIAL KLEIN LTDA	R$	-	R$	1.054,00	R$	1.054,00
AGRO IBIUNA COM E REPRESENTAÇAO	R$	-	R$	6.595,00	R$	6.595,00
AGRO INDUSTRIAL CAMPO LINDO LTDA	R$	-	R$	400,00	R$	400,00
AGRO INDUSTRIAL CAPELA	R$	-	R$	868,70	R$	868,70
AGRO VERDE IBIUNA COMERCIO E	R$	-	R$	1.603,08	R$	1.603,08
AGROFLORESTAL NOVA ZELANDIA LTDA	R$	-	R$	180.540,00	R$	180.540,00
AGROMAX RECUPERACAO AMBIENTAL LTDA	R$	-	R$	1.390,00	R$	1.390,00
AGRONEGOCIOS CHIAFRE LTDA	R$	-	R$	231,00	R$	231,00
AGROPAR -COOPERATIVA AGROINDUSTRIAL	R$	-	R$	17.910,00	R$	17.910,00
AGROPAR-COOPERATIVA AGROINDUST.	R$	-	R$	41.998,90	R$	41.998,90
AGROPECUARIA CHAPADA VERDE LTDA	R$	-	R$	675,00	R$	675,00
AGROPECUARIA MINEIROS LTDA	R$	-	R$	2.200,00	R$	2.200,00
AGROPECUARIA RABELLO LTDA	R$	-	R$	2.380,00	R$	2.380,00
AGROPEDRINHO COMERCIO	R$	-	R$	16.480,00	R$	16.480,00
AGROPET COMERCIO E REPRESENTACAO DE	R$	-	R$	284,00	R$	284,00
AGROPLANT REPRESENTACAO COMERCIAL	R$	-	R$	294,50	R$	294,50
AGROQUIMA PRODUTOS AGROPECUARIOS	R$	-	R$	36.140,00	R$	36.140,00
AGROQUIMA PRODUTOS AGROPECUÁRIOS	R$	-	R$	3.987,00	R$	3.987,00
AGROSEIVA COMERCIO AGROPECUARIO LTD	R$	-	R$	278,13	R$	278,13
AGROTERENAS S/A CANA	R$	-	R$	6.422,12	R$	6.422,12
AGROVETER C. DE P. AGRO. E R. LTDA	R$	-	R$	425,63	R$	425,63
AGROVOLTA - AGROP. SITIO VOLTA LTDA	R$	-	R$	381,00	R$	381,00
AGUINALDO CRABI e outro(s)	R$	-	R$	1.062,00	R$	1.062,00
AGUINALDO JOSE BISINOTO	R$	-	R$	4.500,00	R$	4.500,00
AGUINALDO RAEL MEDEIROS	R$	-	R$	1.585,76	R$	1.585,76
AIRTON JOSE MAGNI	R$	-	R$	2.530,00	R$	2.530,00
ALAN JULIANI	R$	-	R$	13.440,00	R$	13.440,00
ALAOR CAMPOS FIUZA JUNIOR	R$	-	R$	765,00	R$	765,00
ALBERTO GUARESCHI	R$	-	R$	730,10	R$	730,10
ALBERTO KEN TANAKA	R$	-	R$	1.779,00	R$	1.779,00
ALBINO MOREIRA ALVES	R$	-	R$	255,00	R$	255,00
ALBINO PERIN	R$	-	R$	38.850,00	R$	38.850,00
ALCEMI PINHEIRO SOARES	R$	-	R$	960,00	R$	960,00
ALCEU GIOVANE ZAVARIZE	R$	-	R$	800,00	R$	800,00
ALCEU PROENCA	R$	-	R$	890,00	R$	890,00
ALDO JOSE ANTONANGELO	R$	-	R$	1.449,00	R$	1.449,00
ALECIO LEANDRO RONDELLI	R$	-	R$	26.600,00	R$	26.600,00
ALEX FAZOLLO SOSSAI	R$	-	R$	2.134,79	R$	2.134,79
ALEXANDRE ARMANDO ANICETO E	R$	-	R$	420,00	R$	420,00
ALEXANDRE MACHADO BIACHI	R$	-	R$	1.935,00	R$	1.935,00
ALEXANDRE MARTINS LEMOS	R$	-	R$	2.254,78	R$	2.254,78
ALEXANDRE RAFAEL FOGO	R$	-	R$	1.090,00	R$	1.090,00
ALEXANDRO FLAVIO SOARES	R$	-	R$	484,75	R$	484,75
ALFRANI SILVESTRE	R$	-	R$	960,00	R$	960,00
ALGEMIRO DALLABRIDA	R$	-	R$	306,00	R$	306,00
ALIANCA AGRICOLA DO CERRADO SA	R$	-	R$	4.350,00	R$	4.350,00
ALINE ANUNCIACAO COELHO	R$	-	R$	475,00	R$	475,00
ALINE COSTA METELLO	R$	-	R$	506,00	R$	506,00

Este documento é cópia do original, assinado digitalmente por ORESTE NESTOR DE SOUZA LASPRO e Tribunal de Justica do Estado de Sao Paulo, protocolado em 02/08/2021 às 14:48 , sob o número WPLA21700410954
Para conferir o original, acesse o site https://esaj.tjsp.jus.br/pastadigital/pg/abrirConferenciaDocumento.do, informe o processo 1000339-55.2019.8.26.0428 e código ADBD8FC.

ALOISIO LIMA DA SILVA	R$	-	R$	1.650,00	R$	1.650,00
ALTA PAULISTA INDUSTRIA E COMERCIO	R$	-	R$	1.640,00	R$	1.640,00
ALVARO PANDOLFI	R$	-	R$	4.155,00	R$	4.155,00
AMBEV S/A	R$	-	R$	950,00	R$	950,00
ANA ZAVARIZE COCO	R$	-	R$	465,00	R$	465,00
ANDRE FRANCISCO PASSA LOZANO	R$	-	R$	3.589,51	R$	3.589,51
ANGELA MARIA LEONEL DE SOUZA	R$	-	R$	19.500,00	R$	19.500,00
ANGELICA CAETANO LEITE	R$	-	R$	603,00	R$	603,00
ANGELO RAFAEL NAIMAYER PADULA	R$	-	R$	15.900,00	R$	15.900,00
ANGEO MARCOS ULIANA	R$	-	R$	7.857,50	R$	7.857,50
ANIZIO CARDOSO DE OLIVEIRA NETO	R$	-	R$	27.040,00	R$	27.040,00
ANNA RODRIGUES MACHADO	R$	-	R$	1.480,00	R$	1.480,00
ANNEMARIE PFANN E OUTROS	R$	-	R$	960,00	R$	960,00
ANTEOGENES DA SILVA COSTA	R$	-	R$	320,00	R$	320,00
ANTONIETA LOURDES NOVAES DE SOUZA -	R$	-	R$	289,50	R$	289,50
ANTONIO AUGUSTO NUNES DOURADO	R$	-	R$	580,00	R$	580,00
ANTONIO BAIA NETO	R$	-	R$	1.624,00	R$	1.624,00
ANTONIO CARLOS BONINI DE PAIVA	R$	-	R$	1.509,22	R$	1.509,22
ANTONIO CARLOS LOPES SILVA	R$	-	R$	480,00	R$	480,00
ANTONIO CARLOS SIMONETI	R$	-	R$	312,90	R$	312,90
ANTONIO CEZAR NEVES HILGEMBERG	R$	-	R$	444,00	R$	444,00
ANTONIO CLARET PEREIRA	R$	-	R$	460,00	R$	460,00
ANTONIO COSTA SOUZA	R$	-	R$	950,00	R$	950,00
ANTONIO DA SILVA MACHADO FILHO	R$	-	R$	3.118,00	R$	3.118,00
ANTONIO DE PADUA CARVALHO	R$	-	R$	1.590,00	R$	1.590,00
ANTONIO DE PADUA IZIDORIO	R$	-	R$	660,00	R$	660,00
ANTONIO FERNANDES SANTANA LEITE	R$	-	R$	444,50	R$	444,50
ANTONIO GONZAGA DE CARVALHO	R$	-	R$	1.520,00	R$	1.520,00
ANTONIO LEANDRO MARTINS	R$	-	R$	1.371,21	R$	1.371,21
ANTONIO NUNES DE ANDRADE JUNIOR	R$	-	R$	770,00	R$	770,00
ANTONIO RAIMUNDO LUEDY OLIVEIRA	R$	-	R$	994,00	R$	994,00
ANTONIO SERGIO VITAL e outro(s)	R$	-	R$	5.650,00	R$	5.650,00
ANTONIO TADEU FRANCO DE TOLEDO	R$	-	R$	615,00	R$	615,00
APN2 PLANTIO DE FLORESTA NATIVA	R$	-	R$	2.771,25	R$	2.771,25
ARACAS INDUSTRIA DE MADEIRA LTDA -	R$	-	R$	300,00	R$	300,00
ARAPUÁ FLORESTAL SA	R$	-	R$	880,00	R$	880,00
Ari Alderico Tartari	R$	-	R$	85.500,00	R$	85.500,00
ARIEL HOROVITZ	R$	-	R$	4.155,00	R$	4.155,00
ARISTEU TOMAZELLA	R$	-	R$	14.763,00	R$	14.763,00
ARLINDO TEDESCO	R$	-	R$	465,00	R$	465,00
ARNALDO LUCIANO E OUTOR(S)	R$	-	R$	3.263,82	R$	3.263,82
ARTEMIO BALEST	R$	-	R$	1.400,00	R$	1.400,00
ARTUR MORBACH DE DEUS VIERA	R$	-	R$	4.800,00	R$	4.800,00
ASCANIO JOSE SANTO	R$	-	R$	328,50	R$	328,50
ASSOCIACAO DE PRODUTORES RURAIS DO	R$	-	R$	1.611,00	R$	1.611,00
ATANAEL MARCILIO RIBEIRO E OUTRO(S)	R$	-	R$	1.566,04	R$	1.566,04
AUGUSTO DE OLIVEIRA CARVALHO	R$	-	R$	1.290,00	R$	1.290,00
AURELINO VITAL DOS SANTOS	R$	-	R$	600,01	R$	600,01
AURELIO NOVAIS SILVA	R$	-	R$	229,50	R$	229,50
AYRTON HARUO MURAOKA	R$	-	R$	3.255,00	R$	3.255,00
AZELIS JOSE CELIRIO	R$	-	R$	407,50	R$	407,50
BELHOMAR DANTAS FALCÃO	R$	-	R$	5.320,00	R$	5.320,00
BELO VALE IND E COM DE ALIMENTOS	R$	-	R$	3.100,00	R$	3.100,00
BENEDITO MUDENUTI JUNIOR	R$	-	R$	2.183,00	R$	2.183,00
BENIVALDO GONCALVES TORRES	R$	-	R$	2.957,00	R$	2.957,00
BERNARDINO PEDRO DA SILVA	R$	-	R$	336,64	R$	336,64
BIOCID REPRESENTACOES AGRICOLAS LTD	R$	-	R$	3.890,00	R$	3.890,00
BIOENERGETICA AROEIRA S.A.	R$	-	R$	300,00	R$	300,00
BIOVVIGOR INDUSTRIA QUIMICA LTDA	R$	-	R$	2.025,75	R$	2.025,75
BOCCHI AGRONEGOCIOS & CIA LTDA	R$	-	R$	990,00	R$	990,00
BRASIL RURAL COMERCIO LTDA-EPP	R$	-	R$	640,00	R$	640,00
BRENO DE LACERDA GORGEN	R$	-	R$	272,00	R$	272,00
BRUNO OLIVEIRA BRAGA	R$	-	R$	570,00	R$	570,00
C VALE - COOPERATIVA AGROINDUSTRIAL	R$	-	R$	1.060,00	R$	1.060,00
CAMILO DE LELIS LOURO MARTINS	R$	-	R$	1.060,00	R$	1.060,00
CAMPO VERDE SHOPPING RURAL LTDA	R$	-	R$	1.697,75	R$	1.697,75
CAMPOFERT COMERCIO E REP. DE	R$	-	R$	596,54	R$	596,54
CAMPOFERT COMERCIO E REPRESENTACOES	R$	-	R$	2.656,00	R$	2.656,00

Este documento é cópia do original, assinado digitalmente por ORESTE NESTOR DE SOUZA LASPRO e Tribunal de Justica do Estado de Sao Paulo, protocolado em 02/08/2021 às 14:48 , sob o número WPLA21700410954
Para conferir o original, acesse o site https://esaj.tjsp.jus.br/pastadigital/pg/abrirConferenciaDocumento.do, informe o processo 1000339-55.2019.8.26.0428 e código ADBD8FC.

CAMPOFERT MINAS COM. REP. E	R$	-	R$	9.762,00	R$	9.762,00
CARITON LOPES PIMENTA	R$	-	R$	14.700,00	R$	14.700,00
CARLOS ALBERTO KRUSCHEWSKY FILHO	R$	-	R$	1.253,50	R$	1.253,50
CARLOS EDUARDO CRUDI	R$	-	R$	1.800,00	R$	1.800,00
CARLOS EDUARDO CRUDI E OUTROS	R$	-	R$	9.540,00	R$	9.540,00
CARLOS FERNANDO VILELA DE REZENDE	R$	-	R$	964,00	R$	964,00
CARLOS HENRIQUE SANTANA	R$	-	R$	876,00	R$	876,00
CARLOS LUIZ CHARPINEL DE SOUZA	R$	-	R$	1.149,00	R$	1.149,00
CARLOS NISAN LIMA SILVA	R$	-	R$	357,50	R$	357,50
CARLOS OTONE PENA	R$	-	R$	1.506,27	R$	1.506,27
CARLOS ROBERTO ALBERTONI	R$	-	R$	480,00	R$	480,00
CARLOS VIEIRA	R$	-	R$	399,97	R$	399,97
CASA DO ADUBO S/A	R$	-	R$	11.632,48	R$	11.632,48
CASA FAMILIAR RURAL DE PRESIDENTE	R$	-	R$	502,16	R$	502,16
CASSIA DE FATIMA MASSUCATTI	R$	-	R$	590,00	R$	590,00
CECILIA VILLELA DE ANDRADE	R$	-	R$	792,00	R$	792,00
CELSO DE MORAES ANDRADE NETO	R$	-	R$	3.914,56	R$	3.914,56
CENTRAL CAMPO INSUMOS AGRICOLAS	R$	-	R$	2.112,00	R$	2.112,00
CEREAIS VALE DO JAVAES AGROINDUSTRI	R$	-	R$	3.200,00	R$	3.200,00
CERRADINHO BIOENERGIA S.A.	R$	-	R$	861,90	R$	861,90
CESAR AUGUSTO RODRIGUES MAGGIO	R$	-	R$	2.023,23	R$	2.023,23
CESAR DE ALMEIDA NARCISO	R$	-	R$	202,92	R$	202,92
CESAR LUIZ SCHNEIDER	R$	-	R$	2.880,00	R$	2.880,00
CESAR RESENDE DE ARAUJO	R$	-	R$	372,00	R$	372,00
CIA DE BEBIDAS DAS AMERICAS AMBEV	R$	-	R$	5.664,00	R$	5.664,00
CICERO FERREIRA DE ALMEIDA	R$	-	R$	887,04	R$	887,04
CICILIO FERREIRA DA FONSECA	R$	-	R$	237,60	R$	237,60
CIDRONILIA MARQUES PEREIRA	R$	-	R$	280,00	R$	280,00
CIRO CESAR HANISCH	R$	-	R$	11.000,00	R$	11.000,00
CLAIRE DAS GRAÇAS WOBETO RODRIGUES	R$	-	R$	22.437,50	R$	22.437,50
CLAUDEMIR ANTONIO PIVETTA	R$	-	R$	207,50	R$	207,50
CLAUDETE COMIM	R$	-	R$	9.207,52	R$	9.207,52
CLAUDICIR JUSTI E OUTROS	R$	-	R$	3.500,00	R$	3.500,00
CLAUDIO ROBERTO DA SILVA	R$	-	R$	640,00	R$	640,00
CLAUDIO TADEU MILBRATZ	R$	-	R$	331,74	R$	331,74
CLEALCO ACUCAR E ALCOOL S A	R$	-	R$	6.400,00	R$	6.400,00
CLEDSON ANDRE PASSONI	R$	-	R$	287,02	R$	287,02
CLEDSON GUIMARAES NASCIMENTO	R$	-	R$	1.453,76	R$	1.453,76
CLEIDIANO AMORIM	R$	-	R$	475,57	R$	475,57
CLEITON GEREMIAS	R$	-	R$	1.617,00	R$	1.617,00
CLEOMATISON DA SILVA COSTA	R$	-	R$	892,00	R$	892,00
COCAMAR - COOPERATIVA AGROINDUS	R$	-	R$	124.238,00	R$	124.238,00
COCARI COOPERATIVA AGROPECUÁRIA E	R$	-	R$	65.529,88	R$	65.529,88
COMERCIAL AGRICOLA PONTO FORTE	R$	-	R$	3.600,00	R$	3.600,00
COMERCIO DE DEFENSIVOS CODECRUZ	R$	-	R$	10.596,00	R$	10.596,00
Comercio E Transportes Cts Silva Lt	R$	-	R$	60.000,00	R$	60.000,00
COML DE PROD AGROPEC ARGENTA LTDA	R$	-	R$	676,00	R$	676,00
COMPANHIA AGRICOLA COLOMBO	R$	-	R$	51.925,00	R$	51.925,00
CONFINAMENTO J. P. LTDA	R$	-	R$	1.650,00	R$	1.650,00
CONSTANTINA MIRANDA O X	R$	-	R$	301,50	R$	301,50
COOP AGRIC SUL BRASIL DE S M A	R$	-	R$	264,60	R$	264,60
COOP DOS PLANTADORES DE CANA EST SP	R$	-	R$	82.350,00	R$	82.350,00
COOP. DE DESENV. E PROD. AGROP. - C	R$	-	R$	16.660,00	R$	16.660,00
COOP.AGRO PEC.ALTO URUGUAI LTDA	R$	-	R$	294,42	R$	294,42
COOP/ DOS CAFEIC/ DA REGIAO	R$	-	R$	4.706,77	R$	4.706,77
COOPEAVI - COOPERATIVA AGROPECUARIA	R$	-	R$	11.177,77	R$	11.177,77
COOPERANTE - COOPERATIVA AGRICOLA	R$	-	R$	54.240,00	R$	54.240,00
COOPERATIVA AGRARIA MISTA ENTRE RIO	R$	-	R$	72.020,00	R$	72.020,00
COOPERATIVA AGROINDUSTRIAL ALFA	R$	-	R$	1.246,00	R$	1.246,00
COOPERATIVA AGROP DE PRODUÇÃO E	R$	-	R$	2.030,00	R$	2.030,00
COOPERATIVA AGROPECUARIA	R$	-	R$	57.653,96	R$	57.653,96
COOPERATIVA AGROPECUARIA DE	R$	-	R$	861,30	R$	861,30
COOPERATIVA DE LATICINIOS SERRAMAR	R$	-	R$	288,90	R$	288,90
COOPERATIVA DE PRODUTORES DE SEMENT	R$	-	R$	47.308,30	R$	47.308,30
COOPERATIVA DOS PRODUTORE DE SOJA	R$	-	R$	990,00	R$	990,00
COOPERATIVA MISTA PROD DE LEITE	R$	-	R$	15.820,00	R$	15.820,00
COOPERATIVA MISTA AGROP DO VALE	R$	-	R$	1.020,00	R$	1.020,00
COOPERATIVA MISTA AGROPECUARIA	R$	-	R$	2.993,00	R$	2.993,00

Este documento é cópia do original, assinado digitalmente por ORESTE NESTOR DE SOUZA LASPRO e Tribunal de Justica do Estado de Sao Paulo, protocolado em 02/08/2021 às 14:48 , sob o número WPLA21700410954
Para conferir o original, acesse o site https://esaj.tjsp.jus.br/pastadigital/pg/abrirConferenciaDocumento.do, informe o processo 1000339-55.2019.8.26.0428 e código ADBD8FC.

COOPERATIVA MISTA SAO LUIZ LTDA	R$	-	R$	211.110,00	R$	211.110,00
COOPERATIVA TRITICOLA DE ESPUMOSO	R$	-	R$	835,68	R$	835,68
COOPERATIVA TRITICOLA REGIONAL	R$	-	R$	2.800,00	R$	2.800,00
COOPERCITRUS COOPERATIVA	R$	-	R$	9.552,00	R$	9.552,00
COOPERCITRUS COOPERATIVA DE PRO	R$	-	R$	226.860,57	R$	226.860,57
COPACOL COOPERATIVA AGROINDUSTRIAL	R$	-	R$	74.891,69	R$	74.891,69
COSME SEBASTIÃO PAVESI	R$	-	R$	1.853,88	R$	1.853,88
CRISTHIAN ANDREI KRETSCHNER	R$	-	R$	1.262,00	R$	1.262,00
CRISTIANE PUTON	R$	-	R$	1.996,00	R$	1.996,00
CRISTIANO DA SILVA MAGRO	R$	-	R$	3.493,66	R$	3.493,66
CRISTIANO JOSE SOUZA DE OLIVEIRA	R$	-	R$	283,75	R$	283,75
CRISTIANO NELSON GONÇALVES	R$	-	R$	496,50	R$	496,50
CRISTIANO REZENDE	R$	-	R$	80.000,00	R$	80.000,00
CRISTOVAM FRANCISCO DE AVILA JUNIOR	R$	-	R$	842,77	R$	842,77
CUSTODIO DE SALES MIRANDA	R$	-	R$	3.113,93	R$	3.113,93
DA MATA S.A. ACUCAR E ALCOOL	R$	-	R$	1.807.375,00	R$	1.807.375,00
DALMA MARIA LIMA DOS SANTOS	R$	-	R$	254,00	R$	254,00
DALTON JOSE BARROSO AMARO	R$	-	R$	282,00	R$	282,00
DANIEL MEDEIROS PEREIRA	R$	-	R$	786,00	R$	786,00
DANIEL RAMOS PINTO FILHO	R$	-	R$	306,25	R$	306,25
DANIEL SOARES DE FREITAS	R$	-	R$	1.240,00	R$	1.240,00
DANIELE FELIX DOS SANTOS	R$	-	R$	413,82	R$	413,82
DANILO DA APARECIDA MELO	R$	-	R$	3.610,00	R$	3.610,00
DARIÉL ULSENHEIMER	R$	-	R$	1.350,00	R$	1.350,00
DAVI CAVALCANTE	R$	-	R$	814,00	R$	814,00
DAVI SOARES E OUTRO(S)	R$	-	R$	372,00	R$	372,00
DECIO BERGAMASCO	R$	-	R$	7.840,00	R$	7.840,00
DECIO LOPES	R$	-	R$	32.375,35	R$	32.375,35
DEDEAGRO COMÉRCIO E REPRESENTAÇÃO	R$	-	R$	6.485,00	R$	6.485,00
DELCI ABREU TAVARES	R$	-	R$	573,00	R$	573,00
DEMETRIO DANTAS DE MEDEIROS JUNIOR	R$	-	R$	267,97	R$	267,97
DENISE APARECIDA CEZAR RIBEIRO	R$	-	R$	372,00	R$	372,00
DENUSA DESTILARIA NOVA UNIAO S/A -	R$	-	R$	1.690,00	R$	1.690,00
DERISSON VANDER BELIZARIO	R$	-	R$	24.519,50	R$	24.519,50
DERRADEIRA MATERIAIS PARA	R$	-	R$	258,00	R$	258,00
DESERET AGROPECUARIA LTDA	R$	-	R$	330,00	R$	330,00
DETINO BATISTA DE OLIVEIRA	R$	-	R$	436,10	R$	436,10
DEVANIAS DE SOUZA LOUZADA	R$	-	R$	690,00	R$	690,00
DIEGO ANDRADE DE OLIVEIRA	R$	-	R$	590,00	R$	590,00
DIEIMIS MOREIRA ELLER	R$	-	R$	6.345,00	R$	6.345,00
DILADOR BORGES DAMASCENO	R$	-	R$	15.950,00	R$	15.950,00
DIMAS ANGELO GOMES	R$	-	R$	1.600,00	R$	1.600,00
DINAMO COMERCIO E INDUSTRIA	R$	-	R$	1.885,00	R$	1.885,00
DIONISIO BECK	R$	-	R$	900,00	R$	900,00
DIRCEU RODRIGUES DE SOUZA	R$	-	R$	216,00	R$	216,00
DISAM-DISTR DE INSUMOS AGRICOLAS	R$	-	R$	6.137,63	R$	6.137,63
DISTRIBUIDORA PITANGUEIRAS DE	R$	-	R$	1.760,50	R$	1.760,50
DOUGLAS EVANGELISTA TRONCHA	R$	-	R$	310,00	R$	310,00
ECO BRASIL FLORESTAS S/A	R$	-	R$	5.580,00	R$	5.580,00
EDENILDO PEREIRA DE ARAUJO	R$	-	R$	2.604,04	R$	2.604,04
EDGAR PLASTER VERDIN	R$	-	R$	510,00	R$	510,00
EDIMAR SPESIMILI	R$	-	R$	780,00	R$	780,00
EDINALDO ANTONIO DE OLIVEIRA	R$	-	R$	3.060,00	R$	3.060,00
EDINALDO DE SOUSA	R$	-	R$	760,00	R$	760,00
EDINEI SINDRA	R$	-	R$	751,17	R$	751,17
EDMILSON DANTAS	R$	-	R$	1.675,00	R$	1.675,00
EDSON CARLOS FERREIRA MACHADO	R$	-	R$	615,00	R$	615,00
EDSON DIAS DA COSTA	R$	-	R$	856,00	R$	856,00
EDSON PAULUCIO	R$	-	R$	982,50	R$	982,50
EDUARDO DOURADO SILVA	R$	-	R$	1.330,00	R$	1.330,00
EDUARDO GONCALVES BORGES	R$	-	R$	1.846,25	R$	1.846,25
EDUARDO MORTENE	R$	-	R$	245,00	R$	245,00
EDUARDO OLIVEIRA MARTINS	R$	-	R$	280,00	R$	280,00
EDUARDO SALEME BRETAS FONSECA	R$	-	R$	450.000,00	R$	450.000,00
EDVALDO RIBEIRO DA SILVA	R$	-	R$	5.000,00	R$	5.000,00
EDVARSON SOARES VARGAS	R$	-	R$	800,00	R$	800,00
EGBERTO TOCHIO SAITO	R$	-	R$	720,00	R$	720,00
EISA EMPRESA INTERAGRÍCOLA SA	R$	-	$	7.339.658,06	R$	7.339.658,06

Este documento é cópia do original, assinado digitalmente por ORESTE NESTOR DE SOUZA LASPRO e Tribunal de Justica do Estado de Sao Paulo, protocolado em 02/08/2021 às 14:48 , sob o número WPLA21700410954
Para conferir o original, acesse o site https://esaj.tjsp.jus.br/pastadigital/pg/abrirConferenciaDocumento.do, informe o processo 1000339-55.2019.8.26.0428 e código ADBD8FC.

EISENHOWER RODRIGUES FERRAZ	R$	-	R$	5.632,50	R$	5.632,50
ELIAS LOPES E OUTRO(S)	R$	-	R$	10.000,00	R$	10.000,00
ELIETE MATOS LAENDER E OUTRO(S)	R$	-	R$	255,26	R$	255,26
ELIO PEREIRA DE SOUSA	R$	-	R$	950,00	R$	950,00
ELIZABETH COSTA SOUSA SANTOS	R$	-	R$	3.440,00	R$	3.440,00
ELNER ALVARINO LANZA DIAS	R$	-	R$	3.280,00	R$	3.280,00
ELOI PILLATI	R$	-	R$	1.100,00	R$	1.100,00
ELTON AMARAL DE ANDRADE	R$	-	R$	200,71	R$	200,71
ELTON CALDEIRA DA SILVA	R$	-	R$	418,50	R$	418,50
ELTON DAISEN KABASHIMA TAKAKI	R$	-	R$	1.108,00	R$	1.108,00
ELVANIO RODRIGUES HENRIQUE	R$	-	R$	386,00	R$	386,00
ELZA HELENA CONSONI GUIMARAES	R$	-	R$	20.691,00	R$	20.691,00
EMILIO BINOTTO	R$	-	R$	580,31	R$	580,31
EMILIO PAGUNG	R$	-	R$	3.901,25	R$	3.901,25
ENGEL & ENGEL LTDA	R$	-	R$	3.542,00	R$	3.542,00
ERALDO CARLOS SANTOS LEITE	R$	-	R$	272,70	R$	272,70
ERIVALDO MIRANDA ARAUJO	R$	-	R$	680,00	R$	680,00
ERMANI DE SOUSA	R$	-	R$	489,20	R$	489,20
ERNESTO SITTA FILHO	R$	-	R$	429,75	R$	429,75
ERVIN ANTON STOCK	R$	-	R$	1.432,08	R$	1.432,08
ESEQUIEL SOUZA SILVA E OUTRO(S)	R$	-	R$	5.400,00	R$	5.400,00
EURO SANTOS VIANA	R$	-	R$	486,30	R$	486,30
EUSTAQUIO ALVES REZENDE	R$	-	R$	625,00	R$	625,00
EVALDO BORGES DE ARAUJO e outro(s)	R$	-	R$	1.450,00	R$	1.450,00
EVANDRO CARLOS BETONI	R$	-	R$	10.083,02	R$	10.083,02
EVANDRO FERREIRA e outro(s)	R$	-	R$	1.350,00	R$	1.350,00
EVANDRO PIEDADE DO AMARAL	R$	-	R$	27.687,00	R$	27.687,00
EVELIZE DROSINO CRUDI E OU	R$	-	R$	2.260,00	R$	2.260,00
EVELIZE DROSINO CRUDI E OUTRO	R$	-	R$	678,00	R$	678,00
EVERALDO DA SILVA	R$	-	R$	900,00	R$	900,00
EVERTON CAMPOS DE FREITAS	R$	-	R$	1.072,00	R$	1.072,00
EVERTON NASCIMENTO DE ARAUJO	R$	-	R$	713,50	R$	713,50
EZEQUIEL DONADIO DA SILVA	R$	-	R$	2.004,59	R$	2.004,59
FABIANO BATISTA DE OLIVEIRA	R$	-	R$	7.462,00	R$	7.462,00
FABIANO DA ROSA SIMONINE	R$	-	R$	302,50	R$	302,50
FABIANO GAVIOLI FACHINI	R$	-	R$	1.500,00	R$	1.500,00
FABIANO SONCINI BINOTTO	R$	-	R$	2.792,93	R$	2.792,93
FABIO AUGUSTO CRUDI E OUTROS	R$	-	R$	5.150,00	R$	5.150,00
FABIO CONCEICAO DO NASCIMENTO	R$	-	R$	1.196,00	R$	1.196,00
FABIO MICHEL PEREIRA	R$	-	R$	339,50	R$	339,50
FABRICIO ALVES BARBOSA	R$	-	R$	370,00	R$	370,00
FABRICIO DE MOURA BENTO	R$	-	R$	310,00	R$	310,00
FABRICIO FRIES	R$	-	R$	390,00	R$	390,00
FACIROLLI COMERCIO E REPRESENTACAO	R$	-	R$	33.156,73	R$	33.156,73
FANACOCO COMERCIO E INDUSTRIA	R$	-	R$	489,00	R$	489,00
FAUSTO PEREIRA BATISTA	R$	-	R$	1.937,77	R$	1.937,77
FAZENDA EQUADOR AGROPECUARIA LTDA	R$	-	R$	396,00	R$	396,00
FAZENDA SALINAS IND. E COM.	R$	-	R$	270,69	R$	270,69
FELEMON DOS REIS CALCADO	R$	-	R$	234,00	R$	234,00
FELIPE COSTA ALMEIDA	R$	-	R$	340,00	R$	340,00
FELIPE ELEUTERIO ALVARES VAZ	R$	-	R$	1.345,00	R$	1.345,00
FELIX JAZE JUNIOR	R$	-	R$	940,00	R$	940,00
FERNANDO APARECIDO DE ANDRADE	R$	-	R$	6.680,00	R$	6.680,00
FERNANDO FERLA	R$	-	R$	579,80	R$	579,80
FERNANDO FIGUEIREDO HERINGER	R$	-	R$	1.822,50	R$	1.822,50
FERNANDO LAURO DE CASTRO CARVALHO	R$	-	R$	8.855,45	R$	8.855,45
FERNANDO LUIS DE SANTANA	R$	-	R$	717,50	R$	717,50
FERNANDO MARTELLI & OUTROS	R$	-	R$	1.566,40	R$	1.566,40
FERNANDO NOGUES BELONI	R$	-	R$	1.038,41	R$	1.038,41
FERNANDO PINTO PEREIRA	R$	-	R$	2.280,00	R$	2.280,00
FERNANDO VILLELA NETO	R$	-	R$	2.240,00	R$	2.240,00
FERTILIZANTES HERINGER S.A.	R$	-	R$	158.648,75	R$	158.648,75
FIRMINO ALVES TEIXEIRA	R$	-	R$	493,50	R$	493,50
FLAVIO JOSE DIAS DE OLIVEIRA	R$	-	R$	324,51	R$	324,51
FLAVIO LUIZ AGNES	R$	-	R$	2.370,00	R$	2.370,00
FLAVIO NERY SILVEIRA MAIA	R$	-	R$	2.468,00	R$	2.468,00
FLAVIO ROBERTO BENETTI	R$	-	R$	11.032,00	R$	11.032,00
FLORA AGROPECUARIA LTDA	R$	-	R$	520,00	R$	520,00

Este documento é cópia do original, assinado digitalmente por ORESTE NESTOR DE SOUZA LASPRO e Tribunal de Justica do Estado de Sao Paulo, protocolado em 02/08/2021 às 14:48 , sob o número WPLA21700410954
Para conferir o original, acesse o site https://esaj.tjsp.jus.br/pastadigital/pg/abrirConferenciaDocumento.do, informe o processo 1000339-55.2019.8.26.0428 e código ADBD8FC.

FLORENCIO QUEIROZ NETO	R$	-	R$	175.500,00	R$	175.500,00
FRANCISCA MARIA CARDAMONE LERARIO	R$	-	R$	9.260,00	R$	9.260,00
FRANCISCO ALBERGARIA BILAC PINTO	R$	-	R$	2.102,00	R$	2.102,00
FRANCISCO DE ASSIS MONTANARO	R$	-	R$	2.309,95	R$	2.309,95
FRANCISCO FELINI	R$	-	R$	772,50	R$	772,50
FRANCISCO FIDELIS SOBRINHO	R$	-	R$	550,33	R$	550,33
FRANCISCO FRANKLIN DE MELO	R$	-	R$	564,00	R$	564,00
FRANCISCO JANUARIO GOMES DRUMOND	R$	-	R$	1.408,46	R$	1.408,46
Francisco Pinto De Macedo Junior	R$	-	R$	90.000,00	R$	90.000,00
FRANCISCO QUIRINO CARDOSO NETO	R$	-	R$	10.650,00	R$	10.650,00
FRANCISCO RENAN ANDRADE FONTES	R$	-	R$	945,00	R$	945,00
FRANCISCO TERASAWA JUNIOR	R$	-	R$	1.370,00	R$	1.370,00
FRANCISCO VILLANOVA NETO	R$	-	R$	2.360,00	R$	2.360,00
FREDERICO FRANCA ORASMO	R$	-	R$	768,00	R$	768,00
FREDERICO PEDROSA MACHADO	R$	-	R$	2.100,00	R$	2.100,00
FRONTINO MONTEIRO LOPES E OUTRO(S)	R$	-	R$	3.800,00	R$	3.800,00
FUTURA INSUMOS AGRICOLAS LTDA	R$	-	R$	17.914,70	R$	17.914,70
GABRIEL MATOS ROCHA	R$	-	R$	1.250,00	R$	1.250,00
GEDEAO AVANCINI PEREIRA	R$	-	R$	4.462,61	R$	4.462,61
GELTON SILVA DA COSTA	R$	-	R$	8.000,00	R$	8.000,00
GENECI DOS SANTOS MURIZINI	R$	-	R$	5.067,50	R$	5.067,50
GENEZIO ANGELO	R$	-	R$	1.450,00	R$	1.450,00
GENTIL FERREIRA DE SOUZA FILHO	R$	-	R$	8.000,00	R$	8.000,00
GERALDO ALVES BARBOSA	R$	-	R$	690,00	R$	690,00
GERALDO ALVES DE PAULA	R$	-	R$	716,00	R$	716,00
GERALDO LOURENCINI	R$	-	R$	410,00	R$	410,00
GERALDO MARCIAL DE CRISTO	R$	-	R$	2.820,00	R$	2.820,00
GERALDO MOREIRA MARQUES	R$	-	R$	15.000,00	R$	15.000,00
GERALDO RIBEIRO DE MENDONCA JUNIOR	R$	-	R$	9.662,80	R$	9.662,80
GERMANO MARQUES	R$	-	R$	19.500,00	R$	19.500,00
GERSON CESCONETTO	R$	-	R$	525,00	R$	525,00
GIL DERLAN FERREIRA	R$	-	R$	258,00	R$	258,00
GILBERTO ALVARES DOS SANTOS	R$	-	R$	292,50	R$	292,50
GILBERTO CAVENAGHI	R$	-	R$	700,00	R$	700,00
GILCIANO MOREIRA LEAL	R$	-	R$	2.073,75	R$	2.073,75
GILCINEI MOREIRA LEAL	R$	-	R$	580,00	R$	580,00
GILMAR ARAUJO NEVES	R$	-	R$	1.025,00	R$	1.025,00
GILMAR DELLA GIUSTINA	R$	-	R$	1.200,00	R$	1.200,00
GILMAR EMILIO ACHTERBERG	R$	-	R$	20.925,41	R$	20.925,41
GILMAR MARTINS	R$	-	R$	2.960,00	R$	2.960,00
GILSON DUTRA DE MORAES	R$	-	R$	1.950,00	R$	1.950,00
GISELLI SEIXAS LIMA	R$	-	R$	2.675,00	R$	2.675,00
GLAUCIO DEL BIANCO ARAUJO	R$	-	R$	201,00	R$	201,00
GRANDE LAGO COMERCIO DE INSUMOS	R$	-	R$	21.715,00	R$	21.715,00
GRAO DE OURO AGRONEGOCIOS LTDA	R$	-	R$	6.695,00	R$	6.695,00
GRASEL & CIA LTDA	R$	-	R$	1.067,14	R$	1.067,14
GRATO AGROPECUARIA LTDA	R$	-	R$	27.937,50	R$	27.937,50
GREGORIO MONTOLAR NETO	R$	-	R$	4.451,34	R$	4.451,34
GUIDO LORENZI	R$	-	R$	455,00	R$	455,00
GUILHERME ANDRIGHETTI	R$	-	R$	436,00	R$	436,00
GUILHERME BORGES DE FREITAS	R$	-	R$	406,60	R$	406,60
GUILHERME FERREIRA WESTER	R$	-	R$	1.200,00	R$	1.200,00
GUILHERME SANTIAGO GOZZI	R$	-	R$	500,00	R$	500,00
GUSTAVO CHAVES DOS REIS	R$	-	R$	1.150,00	R$	1.150,00
GUSTAVO ROCHA DE SOUZA NETO	R$	-	R$	234,00	R$	234,00
HEINZ BRASIL S/A/	R$	-	R$	601,25	R$	601,25
HELDER DE SOUZA REIS	R$	-	R$	274,50	R$	274,50
HELENA MARIA MAROJA	R$	-	R$	522,60	R$	522,60
HELIO ANTONIO FALCHETTI	R$	-	R$	5.180,00	R$	5.180,00
HELIO CRUDI	R$	-	R$	424,00	R$	424,00
HELTON CARLOS DE LEAO	R$	-	R$	470,70	R$	470,70
HENRIQUE DEMENEGHI E OUTROS	R$	-	R$	1.404,00	R$	1.404,00
HENRIQUE SOBRAL CARVALHO	R$	-	R$	680,00	R$	680,00
HERBET SANDRO MARTINS BORGES	R$	-	R$	1.740,18	R$	1.740,18
HERMANN CHRISTIAAN HENDRIKUS	R$	-	R$	715,50	R$	715,50
HERMILIO CARVALHO NETO	R$	-	R$	1.260,00	R$	1.260,00
HERNAN CAMPEIRO LOPEZ	R$	-	R$	1.320,00	R$	1.320,00
HERON ANISSETE SOARES	R$	-	R$	2.821,33	R$	2.821,33

Este documento é cópia do original, assinado digitalmente por ORESTE NESTOR DE SOUZA LASPRO e Tribunal de Justica do Estado de Sao Paulo, protocolado em 02/08/2021 às 14:48 , sob o número WPLA21700410954
Para conferir o original, acesse o site https://esaj.tjsp.jus.br/pastadigital/pg/abrirConferenciaDocumento.do, informe o processo 1000339-55.2019.8.26.0428 e código ADBD8FC.

HIDROTEC AGRICOLA LTDA	R$	-	R$	270,00	R$	270,00
HILDETE DE OLIVEIRA BARBOSA	R$	-	R$	337,50	R$	337,50
HONÓRIO CHAVES DIAS	R$	-	R$	3.920,00	R$	3.920,00
HUMBERTO CORREIA QUEIROZ JUNIOR	R$	-	R$	1.104,00	R$	1.104,00
IDALINA AUGUSTO SODRE	R$	-	R$	470,00	R$	470,00
IDELMO CARLOS CRESPILHO	R$	-	R$	1.440,00	R$	1.440,00
ILSON RUTZ	R$	-	R$	3.412,00	R$	3.412,00
IMAR BORGES FILHO	R$	-	R$	1.250,00	R$	1.250,00
IOLANDO DE ARAUJO LEITE FILHO	R$	-	R$	38.480,00	R$	38.480,00
IONIO DE SOUZA	R$	-	R$	1.530,00	R$	1.530,00
IRENEU POSSAMAI	R$	-	R$	738,00	R$	738,00
IRMAOS PEREIRA E CIA LTDA	R$	-	R$	650,00	R$	650,00
ISAO IMAIZUMI	R$	-	R$	455,79	R$	455,79
ISRAEL COSTA DE JESUS	R$	-	R$	670,00	R$	670,00
ITERUM COMERCIO INTERNACIONAL LTDA	R$	-	R$	10.327,65	R$	10.327,65
ITUIUTABA BIOENERGIA LTDA	R$	-	R$	125.856,10	R$	125.856,10
IVANOR JOSE GUERRA	R$	-	R$	630,00	R$	630,00
IVERSEN MENEZES NASCIMENTO	R$	-	R$	900,00	R$	900,00
IVONIR RESENDE OLIVEIRA	R$	-	R$	486,19	R$	486,19
JACINTO GUIMARAES CORDEIRO	R$	-	R$	447,98	R$	447,98
JACKSON BISPO DOS REIS	R$	-	R$	640,00	R$	640,00
JACO ARAUJO DE OLIVEIRA	R$	-	R$	1.000,00	R$	1.000,00
JACSON ISMAEL WALLAUER	R$	-	R$	3.495,00	R$	3.495,00
JAILSON SANTOS DE JESUS	R$	-	R$	994,00	R$	994,00
JAIR BASILIO NAZARIO	R$	-	R$	1.200,00	R$	1.200,00
JAIR XAVIER DE QUADROS	R$	-	R$	3.794,00	R$	3.794,00
JAIRO DALTRO CERQUEIRA	R$	-	R$	2.477,25	R$	2.477,25
JANDIRA ROMAN ROBEL	R$	-	R$	69.293,24	R$	69.293,24
JARI CELULOSE PAPEL E EMB. S/A	R$	-	R$	4.400,00	R$	4.400,00
JEFFERSON GONCALVES MONTEIRO	R$	-	R$	250,00	R$	250,00
JOAO ARCISO CHRESTANI	R$	-	R$	746,67	R$	746,67
JOAO AUGUSTO MACHADO CALDEIRA	R$	-	R$	15.510,27	R$	15.510,27
JOAO BATISTA BASSOUTO	R$	-	R$	279,00	R$	279,00
JOAO BATISTA DE REZENDE	R$	-	R$	1.995,00	R$	1.995,00
JOAO BOSCO MAFALDA E OUTRO(S)	R$	-	R$	835,00	R$	835,00
JOAO CALASANS STRESSER FILHO	R$	-	R$	1.128,00	R$	1.128,00
JOAO CARLOS DE ARAUJO DUARTE	R$	-	R$	3.040,00	R$	3.040,00
JOAO CARMINATI	R$	-	R$	580,61	R$	580,61
JOAO DE SOUZA GAMITO	R$	-	R$	1.870,00	R$	1.870,00
JOAO FERREIRA FILHO	R$	-	R$	38.270,81	R$	38.270,81
JOAO LUIZ BOTELHO	R$	-	R$	221,76	R$	221,76
JOAO LUIZ DO PRADO	R$	-	R$	1.540,00	R$	1.540,00
JOAO MARCOS OLIVEIRA DORNELES	R$	-	R$	1.666,00	R$	1.666,00
JOAO NUNES VIEIRA	R$	-	R$	218,00	R$	218,00
JOAO QUIRINO DA SILVA	R$	-	R$	10.274,00	R$	10.274,00
JOÃO VITOR DENARDIN	R$	-	R$	7.434,75	R$	7.434,75
JOAQUIM DE CARVALHO GOMIDE	R$	-	R$	250,00	R$	250,00
JOAQUIM PEDRO MOREIRA	R$	-	R$	3.760,00	R$	3.760,00
JOEL PAIVA OLIVEIRA	R$	-	R$	57.062,00	R$	57.062,00
JOHN HOMER UNRUH	R$	-	R$	1.050,00	R$	1.050,00
JONAS TAVARES DE ALVARENGA	R$	-	R$	963,43	R$	963,43
JONES VICENTE ZAGO	R$	-	R$	1.264,80	R$	1.264,80
JORGE EDUARDO SANTOS	R$	-	R$	677,50	R$	677,50
JORGE JOAO CECCATO	R$	-	R$	527,00	R$	527,00
JORGE RODRIGUES DA COSTA	R$	-	R$	2.310,00	R$	2.310,00
JOSE ADEMARIO MOTA BARROS	R$	-	R$	725,00	R$	725,00
JOSE AGUINALDO MOREIRA E	R$	-	R$	2.035,10	R$	2.035,10
JOSE ALBERTI OLIVEIRA NUNES	R$	-	R$	2.330,00	R$	2.330,00
JOSE ALVES FERREIRA	R$	-	R$	960,00	R$	960,00
JOSE ALVES NASCIMENTO	R$	-	R$	820,00	R$	820,00
JOSE AMANCIO RODRIGUES	R$	-	R$	543,24	R$	543,24
JOSE ANTONIO DE SOUZA	R$	-	R$	239,00	R$	239,00
JOSE ANTONIO INACIO DE ARRUDA	R$	-	R$	600,00	R$	600,00
JOSE ANTONIO VALE	R$	-	R$	280,00	R$	280,00
JOSE ANTONIO VIEIRA CRUVINEL	R$	-	R$	1.766,65	R$	1.766,65
JOSE APOLONIO DE MENEZES	R$	-	R$	1.240,00	R$	1.240,00
JOSE ARILTON SIMMER	R$	-	R$	267,75	R$	267,75
JOSE AUGUSTO GALITO	R$	-	R$	580,00	R$	580,00

Este documento é cópia do original, assinado digitalmente por ORESTE NESTOR DE SOUZA LASPRO e Tribunal de Justica do Estado de Sao Paulo, protocolado em 02/08/2021 às 14:48 , sob o número WPLA21700410954
Para conferir o original, acesse o site https://esaj.tjsp.jus.br/pastadigital/pg/abrirConferenciaDocumento.do, informe o processo 1000339-55.2019.8.26.0428 e código ADBD8FC.

JOSE BENEDITO CANDIDO DE SOUZA	R$	-	R$	1.036,00	R$	1.036,00
JOSE BERNARDO CARVALHO	R$	-	R$	1.040,00	R$	1.040,00
JOSE BOSCO DE REZENDE	R$	-	R$	250,00	R$	250,00
JOSE CARLOS COSTA JUNIOR	R$	-	R$	945,00	R$	945,00
JOSE CARLOS DURIGON	R$	-	R$	2.936,85	R$	2.936,85
JOSE CARLOS GOMES	R$	-	R$	22.650,00	R$	22.650,00
JOSE CARLOS MENDES PEREIRA	R$	-	R$	375,00	R$	375,00
JOSE CARLOS RAMPELOTTI	R$	-	R$	300,00	R$	300,00
JOSE CARLOS TEIXEIRA	R$	-	R$	406,35	R$	406,35
JOSE CLAUDIO LOPES DA SILVEIRA	R$	-	R$	961,84	R$	961,84
JOSE DA FONSECA BRAGA	R$	-	R$	315,00	R$	315,00
JOSE DA SILVA BARBOSA	R$	-	R$	2.330,00	R$	2.330,00
JOSE DE ASSIS SOBRINHO	R$	-	R$	1.268,03	R$	1.268,03
JOSE DO CARMO PIRES E OUTRO(S)	R$	-	R$	765,00	R$	765,00
JOSE DONIZETE MENDES DE CAMARGO	R$	-	R$	2.500,00	R$	2.500,00
JOSE EDUARDO HERNANDES	R$	-	R$	748,45	R$	748,45
JOSE ELIAS LEVANTINA E OUTRO(S)	R$	-	R$	393,00	R$	393,00
JOSE EUGENIO DE REZENDE BARBOSA SOB	R$	-	R$	7.800,00	R$	7.800,00
JOSE EURIPEDES GRANADA	R$	-	R$	322,00	R$	322,00
JOSE FERNANDES DE ALMEIDA	R$	-	R$	364,50	R$	364,50
JOSE FRANCISCO BALDINI ELIAS	R$	-	R$	325,00	R$	325,00
JOSE GERALDO DE PAULO SILVA	R$	-	R$	800,00	R$	800,00
JOSE HENRIQUE FRANCOLIN	R$	-	R$	992,50	R$	992,50
JOSE HENRIQUE GUIMARAES	R$	-	R$	1.595,00	R$	1.595,00
JOSE HUMBERTO DE RESENDE	R$	-	R$	8.520,00	R$	8.520,00
JOSE HUMBERTO DO NASCIMENTO	R$	-	R$	773,70	R$	773,70
JOSE ITAMAR PEREIRA e outro(s)	R$	-	R$	200,00	R$	200,00
JOSE JANUARIO PAULINO	R$	-	R$	10.535,00	R$	10.535,00
JOSE JORGE PEREIRA	R$	-	R$	1.225,00	R$	1.225,00
JOSE LACERDA DANTAS DO COUTO	R$	-	R$	1.800,00	R$	1.800,00
JOSE MANOEL DA SILVA	R$	-	R$	558,75	R$	558,75
JOSE MARCELO BERGAMIM	R$	-	R$	53.624,00	R$	53.624,00
JOSE MARIA BARRETO CARDOSO	R$	-	R$	1.860,91	R$	1.860,91
JOSE MARQUES FERREIRA	R$	-	R$	8.400,00	R$	8.400,00
JOSE MAURO BARRELIN	R$	-	R$	73.604,79	R$	73.604,79
JOSÉ NORBERTO DIDEK E CIA LTDA	R$	-	R$	5.884,56	R$	5.884,56
JOSE OLIVIO ANGOTTI ROSSI	R$	-	R$	631,50	R$	631,50
JOSE ORLANDO TEIXEIRA	R$	-	R$	16.000,00	R$	16.000,00
JOSE PIRES LUZ	R$	-	R$	280,50	R$	280,50
JOSE RIBEIRO DE MENDONCA	R$	-	R$	45.515,86	R$	45.515,86
JOSE ROBERTO DE GOIS	R$	-	R$	1.664,00	R$	1.664,00
JOSE RODOLFO KROHLING	R$	-	R$	384,25	R$	384,25
JOSE RODRIGUES DOS SANTOS	R$	-	R$	1.175,71	R$	1.175,71
JOSE RODRIGUES PEREIRA	R$	-	R$	3.450,00	R$	3.450,00
JOSE SERVULO DE CARVALHO	R$	-	R$	900,40	R$	900,40
JOSE TELES DE ANDRADE SOBRINHO	R$	-	R$	1.480,00	R$	1.480,00
JOSE VAZ DE OLIVEIRA	R$	-	R$	1.000,00	R$	1.000,00
JOSE VICENTE GONCALVES	R$	-	R$	318,00	R$	318,00
JOSE VIGANO	R$	-	R$	575,50	R$	575,50
JOSEFA ADENILDE DOS SANTOS	R$	-	R$	245,00	R$	245,00
JOSEMAR SOARES	R$	-	R$	312,50	R$	312,50
JOSIVALDO DE ALBUQUERQUE CAVALCANTE	R$	-	R$	610,00	R$	610,00
JOSUE SANTOS VEIGA JUNIOR	R$	-	R$	433,20	R$	433,20
JOSUEL CORREIA DE ARAUJO	R$	-	R$	522,00	R$	522,00
JUAREZ ARAUJO DA SILVA	R$	-	R$	3.357,20	R$	3.357,20
JUAREZ GONCALVES DOS SANTOS	R$	-	R$	780,00	R$	780,00
JUDIVAM SOUZA RESENDE	R$	-	R$	8.520,00	R$	8.520,00
JULIANO CAVALCA	R$	-	R$	4.550,00	R$	4.550,00
JULIO CESAR CAETANO FELTRAN	R$	-	R$	3.639,50	R$	3.639,50
JULIO SERGIO DE MELO	R$	-	R$	1.821,24	R$	1.821,24
JUNIOR XAVIER DE OLIVEIRA	R$	-	R$	1.361,50	R$	1.361,50
JURACI JULIA DA SILVA	R$	-	R$	5.520,00	R$	5.520,00
JUSSARA MARIA CORREA SANTOS OLIVEIR	R$	-	R$	7.200,00	R$	7.200,00
KACIENY ZOTTEL DAL FIOR	R$	-	R$	260,00	R$	260,00
KLEDISON LUCIANO RABELO	R$	-	R$	2.456,25	R$	2.456,25
KOICHI KAIEDA	R$	-	R$	4.245,00	R$	4.245,00
KOITI ORITA	R$	-	R$	5.098,42	R$	5.098,42
LAERTE BAECTHOLD	R$	-	R$	2.340,00	R$	2.340,00

Este documento é cópia do original, assinado digitalmente por ORESTE NESTOR DE SOUZA LASPRO e Tribunal de Justica do Estado de Sao Paulo, protocolado em 02/08/2021 às 14:48 , sob o número WPLA21700410954
Para conferir o original, acesse o site https://esaj.tjsp.jus.br/pastadigital/pg/abrirConferenciaDocumento.do, informe o processo 1000339-55.2019.8.26.0428 e código ADBD8FC.

LAURA BUENO CORRÊA	R$	-	R$	13.380,00	R$	13.380,00
LAURENTINO XAVIER DA COSTA	R$	-	R$	7.680,00	R$	7.680,00
LCB NUTRICAO ANIMAL LTDA	R$	-	R$	849,00	R$	849,00
LEANDRO HENRIQUE BARCELOS	R$	-	R$	1.750,00	R$	1.750,00
LEANDRO HENRIQUE BONFADA	R$	-	R$	1.535,00	R$	1.535,00
LEANDRO LUIZ ZOTTI	R$	-	R$	11.304,01	R$	11.304,01
LEANDRO SILVA MARTINS	R$	-	R$	1.600,00	R$	1.600,00
LEILA CRISTIANE DANTAS TAVARES COUT	R$	-	R$	400,00	R$	400,00
LEONARDO PRAXEDES SOUZA	R$	-	R$	367,50	R$	367,50
LEONE ARAUJO MATOS	R$	-	R$	1.529,00	R$	1.529,00
LEONIDIO ALVES RIBEIRO	R$	-	R$	1.296,00	R$	1.296,00
LEVINDO DANIEL LOPES	R$	-	R$	1.545,00	R$	1.545,00
LIDOVINO MAZETTO	R$	-	R$	3.190,00	R$	3.190,00
LINCONDIONE DOMINGO DE LIMA CUNHA	R$	-	R$	2.000,00	R$	2.000,00
LORIVAL GORGEN	R$	-	R$	12.761,25	R$	12.761,25
LOSANGO FBR FLORESTAL LIMITADA	R$	-	R$	1.417,14	R$	1.417,14
LOURDES ANDRIGHETTI HANISCH	R$	-	R$	1.995,00	R$	1.995,00
LOURENCO FAGGIONI CRISTOVAO	R$	-	R$	2.000,00	R$	2.000,00
LUCAS ANTONIO VASCONCELOS	R$	-	R$	392,00	R$	392,00
LUCAS COELHO SOARES e outro(s)	R$	-	R$	3.780,00	R$	3.780,00
LUCAS JESUS DOS SANTOS	R$	-	R$	610,00	R$	610,00
LUCAS JOHANNES MARIA AERNOUDTS	R$	-	R$	810,00	R$	810,00
LUCIA MARIA GONCALVES DE LIMA	R$	-	R$	986,50	R$	986,50
LUCIENE DE FATIMA ALVARENGA JORDAO	R$	-	R$	4.600,00	R$	4.600,00
LUCIMAR LAHASS	R$	-	R$	1.078,50	R$	1.078,50
LUCIO CHRISTOVAN FURTADO DE MIRANDA	R$	-	R$	600,00	R$	600,00
LUCIO CUNHA DE MELO	R$	-	R$	450,00	R$	450,00
LUCIO FERREIRA DIAS NETO	R$	-	R$	960,00	R$	960,00
LUDUVINO GOMES SOBRINHO	R$	-	R$	740,00	R$	740,00
LUIS ANTONIO PAIN	R$	-	R$	1.651,00	R$	1.651,00
LUIS CARLOS GATTO	R$	-	R$	1.215,00	R$	1.215,00
LUIS FERNANDO FARIA	R$	-	R$	96.356,59	R$	96.356,59
LUIS GONZAGA RIBEIRO JUNIOR	R$	-	R$	1.022,60	R$	1.022,60
LUIZ ALBERTO SIQUEIRA CRISTOVÃO	R$	-	R$	1.067,00	R$	1.067,00
LUIZ ALVES MACIEL	R$	-	R$	1.825,00	R$	1.825,00
LUIZ AUGUSTO DE MENDONCA VIANA	R$	-	R$	229,60	R$	229,60
LUIZ CARLOS BERTI	R$	-	R$	1.250,60	R$	1.250,60
LUIZ CARLOS CORREIA SANTOS	R$	-	R$	5.400,00	R$	5.400,00
LUIZ CARLOS DE SOUZA ATAIDE	R$	-	R$	48.480,00	R$	48.480,00
LUIZ CARLOS SOBRINHO	R$	-	R$	785,00	R$	785,00
LUIZ GOMES DE CAMPOS	R$	-	R$	1.499,64	R$	1.499,64
LUIZ MARQUES DE LIMA	R$	-	R$	6.640,00	R$	6.640,00
LUIZ ROBERTO DA FONSECA	R$	-	R$	3.123,75	R$	3.123,75
LUIZ SERGIO MARCUCCI	R$	-	R$	600,00	R$	600,00
LUIZ SERGIO PARANHOS FERREIRA	R$	-	R$	840,00	R$	840,00
LUIZ TARCISIO QUEIROZ	R$	-	R$	2.850,00	R$	2.850,00
LUIZMAR CATHERINGER E OUTRO(S)	R$	-	R$	1.930,50	R$	1.930,50
LUZIA APARECIDA BATISTA	R$	-	R$	2.000,00	R$	2.000,00
LUZINETE VIDAL DA CRUZ	R$	-	R$	327,00	R$	327,00
MAIARA SANTOS PEREIRA	R$	-	R$	440,00	R$	440,00
MAIKON GRIPPA RUY	R$	-	R$	417,50	R$	417,50
MAKSUEL SILVA DO NASCIMENTO	R$	-	R$	405,00	R$	405,00
MANOEL DA SILVA SOALHEIRO	R$	-	R$	660,00	R$	660,00
MANOEL DIAS BAESE	R$	-	R$	360,00	R$	360,00
MANOEL GABRIEL SOBRINHO	R$	-	R$	3.228,00	R$	3.228,00
MANOEL INACIO PIRES	R$	-	R$	624,40	R$	624,40
MANOEL LINO CARDOSO FILHO	R$	-	R$	510,00	R$	510,00
MANOEL MESSIAS BRANDAO DO REGO	R$	-	R$	1.829,25	R$	1.829,25
MANOEL MESSIAS DE OLIVEIRA FILHO	R$	-	R$	1.000,00	R$	1.000,00
MANUEL MARCELINO DIAS	R$	-	R$	350,00	R$	350,00
MARAIVAN RABELO DO ROSARIO	R$	-	R$	226,00	R$	226,00
MARCELO BARBOSA RIBEIRO	R$	-	R$	1.730,00	R$	1.730,00
MARCELO DINIZ JUNQUEIRA FILHO	R$	-	R$	974,12	R$	974,12
MARCELO FRANCO PAES LEME	R$	-	R$	360,00	R$	360,00
MARCELO LEITE PACHECO E OUTRO(S)	R$	-	R$	222,50	R$	222,50
MARCELO MEIRELES PRATA	R$	-	R$	1.298,00	R$	1.298,00
MARCELO PEREIRA DE AMORIM E	R$	-	R$	1.749,00	R$	1.749,00
MARCELO PEREIRA LIMA VERDE	R$	-	R$	1.530,94	R$	1.530,94

Este documento é cópia do original, assinado digitalmente por ORESTE NESTOR DE SOUZA LASPRO e Tribunal de Justica do Estado de Sao Paulo, protocolado em 02/08/2021 às 14:48 , sob o número WPLA21700410954
Para conferir o original, acesse o site https://esaj.tjsp.jus.br/pastadigital/pg/abrirConferenciaDocumento.do, informe o processo 1000339-55.2019.8.26.0428 e código ADBD8FC.

MARCELO RIOS DE CASTRO ALVES	R$	-	R$	1.410,00	R$	1.410,00
MARCELO RODRIGUES DA ROCHA	R$	-	R$	3.000,00	R$	3.000,00
MARCELO SANTOS GOMES	R$	-	R$	245,00	R$	245,00
MARCELO SOARES DE SOUZA	R$	-	R$	219,00	R$	219,00
MARCIA FINENCIO DE OLIVEIRA	R$	-	R$	1.580,00	R$	1.580,00
MARCIANO SILVA SANTOS	R$	-	R$	1.320,00	R$	1.320,00
MARCILIO FELIPE DE HOLLANDA	R$	-	R$	840,00	R$	840,00
MARCIO CESAR DE CARVALHO ALMANCA	R$	-	R$	1.875,00	R$	1.875,00
MARCIO DOS SANTOS OLIVEIRA	R$	-	R$	258,00	R$	258,00
MARCIO OLIVEIRA PEREIRA	R$	-	R$	371,00	R$	371,00
MARCIO PEREIRA E OUTRO(S)	R$	-	R$	864,00	R$	864,00
MARCIONIRO FLORESTA DE GOUVEIA	R$	-	R$	911,60	R$	911,60
MARCO ANTONIO CHAIM	R$	-	R$	2.082,50	R$	2.082,50
MARCO ANTONIO PARO	R$	-	R$	997,53	R$	997,53
MARCOS AURELIO LIBANORI E OUTROS	R$	-	R$	12.000,00	R$	12.000,00
MARCOS FRANCISCO CANELA	R$	-	R$	3.770,76	R$	3.770,76
MARCOS MACIEL DO CARMO	R$	-	R$	344,00	R$	344,00
MARCOS MENDES VELOSO	R$	-	R$	457,00	R$	457,00
MARCOS ROBERTO MURBACH E OUTRA	R$	-	R$	5.071,43	R$	5.071,43
MARCOS ROGERIO BOSCHINI	R$	-	R$	1.728,00	R$	1.728,00
MARCOS TADEU CAVALET	R$	-	R$	17.234,35	R$	17.234,35
MARCUS APARECIDO FAVORETO	R$	-	R$	249,00	R$	249,00
MARFIM AGROPECUARIA LTDA	R$	-	R$	344,00	R$	344,00
MARIA ANGELICA GUIMARAES MARINHO	R$	-	R$	455,00	R$	455,00
MARIA APARECIDA MACHADO PINTO	R$	-	R$	672,00	R$	672,00
MARIA BERNADETE OLIVEIRA	R$	-	R$	212,50	R$	212,50
MARIA GERTRUDES FRIES	R$	-	R$	1.200,00	R$	1.200,00
MARIA ILZA FRANCO MARIZ DA SILVA	R$	-	R$	725,00	R$	725,00
MARIA INES MARINHO OLIVA	R$	-	R$	630,00	R$	630,00
MARIA IVONETE DE SOUSA SILVA	R$	-	R$	19.626,53	R$	19.626,53
MARIA LUCIA CUNHA NASCIMENTO	R$	-	R$	3.116,00	R$	3.116,00
MARIA REGINA MEDLIG DE SOUSA CRAVO	R$	-	R$	2.077,50	R$	2.077,50
MARILENE MARIA FINAMORE BARBOSA	R$	-	R$	287,50	R$	287,50
MARIO AUGUSTO DUTRA CORREA	R$	-	R$	340,00	R$	340,00
MARIO BARRETO ALVES	R$	-	R$	353,25	R$	353,25
MARIO LUCIO BARROS BORGES.	R$	-	R$	882,00	R$	882,00
MARIO RORIZ SOARES DE CARVALHO FILH	R$	-	R$	1.060,00	R$	1.060,00
MARIO TANO	R$	-	R$	941,87	R$	941,87
MARTIN PASCOAL DREES	R$	-	R$	9.236,92	R$	9.236,92
MARVALDI GORGEN E OUTRO	R$	-	R$	287,10	R$	287,10
MATEUS ERTAL	R$	-	R$	1.200,00	R$	1.200,00
MATHEUS PUPPO KLIEMANN	R$	-	R$	3.975,00	R$	3.975,00
MATILDES DIAS	R$	-	R$	268,62	R$	268,62
MAURICIO MORGENSTERN	R$	-	R$	1.850,00	R$	1.850,00
MAURO EURIPEDES ROCHA MENDES	R$	-	R$	483,00	R$	483,00
MEGA SAFRA COMERCIO, REPRESENTACOES	R$	-	R$	600,00	R$	600,00
MENDEL SIDNEY FREIRE	R$	-	R$	534,58	R$	534,58
MERCIA MARIA MIGLIO GAZZINELLI	R$	-	R$	2.400,00	R$	2.400,00
MICHELLINE ROBERTA SIMOES DO NASCIM	R$	-	R$	950,00	R$	950,00
MINAS FERTIL PRODUTOS AGRICOLA LTDA	R$	-	R$	1.280,00	R$	1.280,00
MIQUEIAS DOS SANTOS	R$	-	R$	1.740,00	R$	1.740,00
MONDIAL INDUSTRIA DE FERTILIZANTES	R$	-	R$	4.039,00	R$	4.039,00
MULT AGRO COMERCIO DE INSUMOS AGRIC	R$	-	R$	621,29	R$	621,29
MUNDIAL AGRICOLA E CONSTRUCAO	R$	-	R$	300,00	R$	300,00
MURILO DE CASTRO ASSIS	R$	-	R$	2.039,97	R$	2.039,97
NARCELOS BORGES GUERREIRO	R$	-	R$	5.250,00	R$	5.250,00
NATAL VENANCIO DE CAMARGOS	R$	-	R$	584,50	R$	584,50
NATUREZA AGRONEGOCIOS LTDA	R$	-	R$	484,31	R$	484,31
NECIL MOREIRA GOMES	R$	-	R$	275,52	R$	275,52
NEILON APARECIDO DE AZEVEDO	R$	-	R$	2.611,75	R$	2.611,75
NEILSO CARDOSO DE ALMEIDA	R$	-	R$	378,00	R$	378,00
NELCIR CADORE	R$	-	R$	316,00	R$	316,00
NELSON ALEIXO DA COSTA	R$	-	R$	14.126,00	R$	14.126,00
NELSON ANTONINHO PARIZOTTO	R$	-	R$	4.400,00	R$	4.400,00
NELSON EIDY DANTAS SASAHARA	R$	-	R$	580,00	R$	580,00
NERCIO DE SOUZA FILHO	R$	-	R$	1.265,00	R$	1.265,00
NERI AMORIM DA SILVA	R$	-	R$	468,29	R$	468,29
NEUZA ELIANE MATTJIE BECK	R$	-	R$	1.500,00	R$	1.500,00

Este documento é cópia do original, assinado digitalmente por ORESTE NESTOR DE SOUZA LASPRO e Tribunal de Justica do Estado de Sao Paulo, protocolado em 02/08/2021 às 14:48 , sob o número WPLA21700410954
Para conferir o original, acesse o site https://esaj.tjsp.jus.br/pastadigital/pg/abrirConferenciaDocumento.do, informe o processo 1000339-55.2019.8.26.0428 e código ADBD8FC.

NEWTON PEREIRA PORTES	R$	-	R$	1.028,97	R$	1.028,97
NORTE RACOES COM. DE ALIMENTOS	R$	-	R$	16.840,45	R$	16.840,45
NUTRANE NUTRICAO ANIMAL LTDA	R$	-	R$	8.790,00	R$	8.790,00
NUTRONORDESTE NUTRI.DO NORD.LTDA	R$	-	R$	1.780,00	R$	1.780,00
OCTAVIO LUIZ FRANCA PIRES	R$	-	R$	259,72	R$	259,72
ODAIR JOSE MILAGRE	R$	-	R$	4.625,00	R$	4.625,00
ODEIR MARQUES DA SILVA E OUTRO(S)	R$	-	R$	1.392,00	R$	1.392,00
ODETE EMERICK DA SILVA	R$	-	R$	1.000,00	R$	1.000,00
ODILON HILTON GUERRA BRETAS	R$	-	R$	3.173,73	R$	3.173,73
OLIDES LUNARDI	R$	-	R$	74.920,00	R$	74.920,00
OLINDO VITAL FILHO	R$	-	R$	5.349,49	R$	5.349,49
OMERZIRA BARBOSA DE OLIVEIRA	R$	-	R$	4.710,00	R$	4.710,00
ORLANDO DOS SANTOS PINHEIRO	R$	-	R$	210,00	R$	210,00
ORLANDO NILSON TONIN	R$	-	R$	390,00	R$	390,00
OSMAR TOMAZ	R$	-	R$	265,50	R$	265,50
OSMAR TREVISAN JUNIOR	R$	-	R$	100.622,22	R$	100.622,22
OSVALDO APARECIDO NININ	R$	-	R$	1.290,00	R$	1.290,00
OZANAN PEREIRA DOS SANTOS	R$	-	R$	1.756,92	R$	1.756,92
PABLO MATTOS AMORIM	R$	-	R$	351,00	R$	351,00
PANIAGRO COMERCIO AGRICOLA LTDA	R$	-	R$	2.081,00	R$	2.081,00
PARDESS AGRONEGOCIOS LTDA	R$	-	R$	316,00	R$	316,00
PAULO ALMEIDA COSTA	R$	-	R$	239,00	R$	239,00
PAULO ALVES BARBOSA	R$	-	R$	1.143,00	R$	1.143,00
PAULO CESAR DE CARVALHO	R$	-	R$	1.545,00	R$	1.545,00
PAULO CESAR DE PAULA	R$	-	R$	315,00	R$	315,00
PAULO CESAR DIAS DE ALMEIDA	R$	-	R$	3.870,00	R$	3.870,00
PAULO CESAR FERREIRA LOPES	R$	-	R$	282,00	R$	282,00
PAULO CESARO DA SILVA	R$	-	R$	801,24	R$	801,24
PAULO DE VASCONCELOS	R$	-	R$	547,50	R$	547,50
PAULO HENRIQUE DE ANTONIO SILVA	R$	-	R$	700,00	R$	700,00
PAULO HEUBERT FIUZA PAULINELLI	R$	-	R$	791,50	R$	791,50
PAULO JOAO LUIZ	R$	-	R$	2.300,00	R$	2.300,00
PAULO KUNZ	R$	-	R$	1.315,00	R$	1.315,00
PAULO ROBERTO MARQUES DE SOUZA	R$	-	R$	702,00	R$	702,00
PAULO SACARDO	R$	-	R$	84.000,00	R$	84.000,00
PAULO SERGIO DE FREITAS	R$	-	R$	3.470,13	R$	3.470,13
PAULO SERGIO MARCAL	R$	-	R$	3.822,00	R$	3.822,00
PEDRA AGROINDUSTRIAL S A	R$	-	R$	1.280,00	R$	1.280,00
PEDRO JOAO CLIMAX COSTA	R$	-	R$	1.197,00	R$	1.197,00
PEDRO LOURENCO MONTES	R$	-	R$	276,00	R$	276,00
PEDRO LUIZ DESENGRINE FORNARI	R$	-	R$	1.196,40	R$	1.196,40
PEDRO MARCOS DE CARVALHO	R$	-	R$	2.450,00	R$	2.450,00
PEDRO MINARE FILHO	R$	-	R$	2.897,89	R$	2.897,89
PEDRO PAULO FILHO	R$	-	R$	2.660,00	R$	2.660,00
PEDRO SANTOS DE ANDRADE	R$	-	R$	234,00	R$	234,00
PEDRO SETLIK SOBRINHO	R$	-	R$	34.240,00	R$	34.240,00
PEDRO SOUZA PRUDENTE FERNANDES	R$	-	R$	445,88	R$	445,88
PERCI DALLA CORTE	R$	-	R$	3.165,00	R$	3.165,00
PERSIO PINHEIRO DE FREITAS	R$	-	R$	936,75	R$	936,75
PH PRODUTOS AGRICOLAS LTDA	R$	-	R$	1.329,00	R$	1.329,00
PIO GERALDO DE OLIVEIRA	R$	-	R$	852,50	R$	852,50
PLANTA SUL INSUMOS AGRICOLAS	R$	-	R$	59.589,90	R$	59.589,90
POLIFERTIL NUTRIÇÃO IMPORTAÇÃO E	R$	-	R$	645,72	R$	645,72
PONTO RURAL COM/ E DIST/ DE INSUMOS	R$	-	R$	693.196,90	R$	693.196,90
PREFEITURA MUNICIPAL DE UBERABA	R$	-	R$	2.965,48	R$	2.965,48
PRO-FE EMPREENDIMENTOS AGRO PASTORI	R$	-	R$	7.124,00	R$	7.124,00
PROTEC PRODUTOS AGRICOLAS LTDA	R$	-	R$	885,00	R$	885,00
QUIRIOS PRODUTOS QUIMICOS LTDA	R$	-	R$	1.510,50	R$	1.510,50
R N COMERCIO E PRODUTOS RURAL	R$	-	R$	1.595,00	R$	1.595,00
RAFAEL JOSE DE SOUZA	R$	-	R$	1.275,00	R$	1.275,00
RAFAEL TOLDO	R$	-	R$	5.961,91	R$	5.961,91
RAFAELA GASPARETTO POLLI	R$	-	R$	861,70	R$	861,70
RAIMUNDO MARTINS DE ASSUNCAO	R$	-	R$	2.598,64	R$	2.598,64
RAIMUNDO TOMAZ ALVES	R$	-	R$	735,00	R$	735,00
RAMILO BELLO	R$	-	R$	3.104,00	R$	3.104,00
RAMIRO CAMPELO COMERCIO	R$	-	R$	883,85	R$	883,85
RANCHO ALEGRE COM. E REP. DE PRO.	R$	-	R$	855,00	R$	855,00
RAQUEL DE ALMEIDA BERNARDES	R$	-	R$	1.290,00	R$	1.290,00

Este documento é cópia do original, assinado digitalmente por ORESTE NESTOR DE SOUZA LASPRO e Tribunal de Justica do Estado de Sao Paulo, protocolado em 02/08/2021 às 14:48 , sob o número WPLA21700410954
Para conferir o original, acesse o site https://esaj.tjsp.jus.br/pastadigital/pg/abrirConferenciaDocumento.do, informe o processo 1000339-55.2019.8.26.0428 e código ADBD8FC.

RAUL VILELA DA CUNHA	R$	-	R$	1.550,00	R$	1.550,00
REGINALDO MANTOAN	R$	-	R$	617,50	R$	617,50
REGINALDO NATAL DE MELO	R$	-	R$	491,30	R$	491,30
REGINALDO PREZOTTI	R$	-	R$	1.730,00	R$	1.730,00
REGINALDO RUFINO DE SOUZA	R$	-	R$	230,00	R$	230,00
REICHERT AGROPECUARIA LTDA	R$	-	R$	731,00	R$	731,00
REINALDO HANISHI	R$	-	R$	2.620,00	R$	2.620,00
RENATA MALUF CHAVES	R$	-	R$	6.213,05	R$	6.213,05
RENATO CAIADO CASOTTI	R$	-	R$	1.925,00	R$	1.925,00
RENATO KENEDY NASCIMENTO	R$	-	R$	594,00	R$	594,00
RENATO RAITER	R$	-	R$	492,83	R$	492,83
RENILDO SOUZA OLIVEIRA	R$	-	R$	330,00	R$	330,00
RICARDO FERNANDES HORBYLON	R$	-	R$	400,00	R$	400,00
RICARDO GONTIJO ELEOTERIO	R$	-	R$	810,00	R$	810,00
RIMA INDUSTRIAL S/A	R$	-	R$	654,53	R$	654,53
RIO PRATUDAO AGROPECUARIA LTDA	R$	-	R$	468,00	R$	468,00
RIVIA JUNIOR MATERIAIS DE CONSTRUCA	R$	-	R$	340,00	R$	340,00
ROBENSON LUIZ PIRES DA SILVA	R$	-	R$	280,00	R$	280,00
ROBERTO EUSTAQUIO MIRANDA MONTEIRO	R$	-	R$	630,00	R$	630,00
ROBERTO OTAIR FERREIRA	R$	-	R$	1.230,00	R$	1.230,00
ROBSON DIAS	R$	-	R$	975,00	R$	975,00
RODOLFHO VELLOSO REBELLO E OUTROS	R$	-	R$	615,00	R$	615,00
RODOLFO LIPORONI DIAS	R$	-	R$	16.800,00	R$	16.800,00
RODRIGO LEMES REZENDE	R$	-	R$	1.240,00	R$	1.240,00
RODRIGO LUIS LAUCK	R$	-	R$	2.662,00	R$	2.662,00
ROGERIO JOSE FAEDO	R$	-	R$	2.658,86	R$	2.658,86
ROGERIO LUIZ HOFFMANN	R$	-	R$	347,39	R$	347,39
ROGERIO NOVAES ESTRAZULAS	R$	-	R$	496,41	R$	496,41
ROGERIO PIANEZZOLA	R$	-	R$	11.000,00	R$	11.000,00
ROGERIO REUTER LIMA	R$	-	R$	1.801,00	R$	1.801,00
ROGERIO RIBEIRO DE GOUVEIA	R$	-	R$	509,00	R$	509,00
ROMARIO ALVES DA SILVA	R$	-	R$	6.864,00	R$	6.864,00
ROMEU GUERRA	R$	-	R$	400,00	R$	400,00
RONALDO DE ANDRADE CRUZ	R$	-	R$	665,00	R$	665,00
RONALDO ROBERTO ZANINI AGNER	R$	-	R$	7.200,00	R$	7.200,00
RONDINELE AMOS HENRIQUES	R$	-	R$	233,20	R$	233,20
ROSANA MEDEIROS SPINDOLA	R$	-	R$	4.200,00	R$	4.200,00
ROSANIA DE ANDRADE GOMES OLIVEIRA	R$	-	R$	3.925,50	R$	3.925,50
ROSE VANE PINHEIRO DE OLIVEIRA	R$	-	R$	266,25	R$	266,25
ROSLER DALLAMARIA	R$	-	R$	4.347,00	R$	4.347,00
RUILON ALVES SALES JUNIOR	R$	-	R$	423,50	R$	423,50
RURAL VERDE COMERCIO DE	R$	-	R$	7.500,00	R$	7.500,00
RURALMAQ E DEFENSIVOS LTDA	R$	-	R$	3.298,32	R$	3.298,32
RZV MINAS TRANSPORTES LTDA - ME	R$	-	R$	1.038.504,35	R$	1.038.504,35
SAFRA FORTE PRODUTOS AGRICOLAS LTDA	R$	-	R$	2.772,00	R$	2.772,00
SALESIO THEISEN	R$	-	R$	1.420,00	R$	1.420,00
SAMIR MELATTI	R$	-	R$	767,00	R$	767,00
SAMUEL SOUZA FREITAS	R$	-	R$	360,50	R$	360,50
SAN RAFAEL SEMENTES E CEREAIS LTDA.	R$	-	R$	1.190,00	R$	1.190,00
SANDRA REMIGIO DOS SANTOS	R$	-	R$	30.900,36	R$	30.900,36
SANTA LUIZA AGRO PECUARIA LT	R$	-	R$	10.200,00	R$	10.200,00
SANTANA - PRODUTOS AGROPECUARIOS LT	R$	-	R$	1.700,00	R$	1.700,00
SARTI E SILVA COMERCIO DE PRODUTOS	R$	-	R$	275,07	R$	275,07
SAULO BRESINSKI LAGE	R$	-	R$	17.905,00	R$	17.905,00
SEBASTIAO ANTONIO DE ARAUJO	R$	-	R$	631,24	R$	631,24
SEBASTIAO AUGUSTO TEIXEIRA	R$	-	R$	382,46	R$	382,46
SEBASTIAO CANUTO DE OLIVEIRA	R$	-	R$	3.744,00	R$	3.744,00
SEBASTIAO FERNANDES DA CUNHA	R$	-	R$	6.340,00	R$	6.340,00
SEBASTIAO HENRIQUE COSTA	R$	-	R$	293,85	R$	293,85
SEBASTIAO MARTINS TEIXEIRA FILHO	R$	-	R$	2.360,00	R$	2.360,00
SEBASTIAO RAUL SCHERRER	R$	-	R$	15.496,00	R$	15.496,00
SEBASTIAO RODOVALHO	R$	-	R$	28.620,00	R$	28.620,00
SEBASTIAO SOARES DE SOUZA	R$	-	R$	4.318,00	R$	4.318,00
SECCHI COM EXP E IMP DE CEREAIS LTD	R$	-	R$	264,00	R$	264,00
SEDNEY MARTINS MOREIRA E OUTRO(S)	R$	-	R$	10.000,00	R$	10.000,00
SELMA DE MELO LEMOS RUSISCA	R$	-	R$	368,25	R$	368,25
SEMENTES LAZAROTTO LTDA	R$	-	R$	385,00	R$	385,00
SERGIO ANTONIO BRIDI	R$	-	R$	4.080,00	R$	4.080,00

Este documento é cópia do original, assinado digitalmente por ORESTE NESTOR DE SOUZA LASPRO e Tribunal de Justica do Estado de Sao Paulo, protocolado em 02/08/2021 às 14:48 , sob o número WPLA21700410954
Para conferir o original, acesse o site https://esaj.tjsp.jus.br/pastadigital/pg/abrirConferenciaDocumento.do, informe o processo 1000339-55.2019.8.26.0428 e código ADBD8FC.

SERGIO DE OLIVEIRA FONTES	R$	-	R$	4.398,20	R$	4.398,20
SERGIO HENRIQUE HATSCHBACH	R$	-	R$	684,33	R$	684,33
SERGIO NUNES DOURADO	R$	-	R$	368,00	R$	368,00
SERGIO PERES CARVALHO	R$	-	R$	6.550,00	R$	6.550,00
SERGIO RICARDO CALDEIRA	R$	-	R$	1.300,00	R$	1.300,00
SERGIO SERONNI	R$	-	R$	670,00	R$	670,00
SERGIO SIMON ROMERA	R$	-	R$	1.024,00	R$	1.024,00
SERVINO CARDOSO JUNIOR	R$	-	R$	590,00	R$	590,00
SETIMIO DE OLIVEIRA SALA	R$	-	R$	2.100,00	R$	2.100,00
SEVERINO DO RAMO NASCIMENTO DOS	R$	-	R$	1.190,00	R$	1.190,00
SEVERINO JORGE DEFENSOR	R$	-	R$	420,00	R$	420,00
SIDNEY BARONY BUENO	R$	-	R$	483,93	R$	483,93
SIDONES RAIMUNDO DIAS	R$	-	R$	4.545,00	R$	4.545,00
SILVANA MARIA HOFIG RAMOS	R$	-	R$	969,00	R$	969,00
SILVIA MANO SHIMOHIRA	R$	-	R$	7.155,00	R$	7.155,00
SILVIO PEREIRA JUNIOR	R$	-	R$	1.450,00	R$	1.450,00
SILVO OLIVEIRA DE GODOI	R$	-	R$	12.207,75	R$	12.207,75
SIND TRAB NA AGRIC FAM DE ROLANTE E	R$	-	R$	9.554,26	R$	9.554,26
SIVIERO CEREAIS INSUMOS AGRICOLAS E	R$	-	R$	12.649,76	R$	12.649,76
SONIA SOARES LOPES TELES	R$	-	R$	2.050,00	R$	2.050,00
Sonia Maria Kilppe Viegas da Silva	R$	-	R$	12.781,60	R$	12.781,60
SOSTENES HENRIQUE CORREA MENDONCA	R$	-	R$	1.022,27	R$	1.022,27
SP QUEIROZ COMERCIO E INDUSTRIA LTD	R$	-	R$	11.534,03	R$	11.534,03
STAUDT E BARATIERI LTDA	R$	-	R$	565,00	R$	565,00
SUELY BATISTA DE SOUZA	R$	-	R$	693,00	R$	693,00
SUELY DA SILVA PENAROTI DE OLIVEIRA	R$	-	R$	394,29	R$	394,29
SUPER SAFRA AGROPECUARIA LTDA	R$	-	R$	1.339,17	R$	1.339,17
SURUBIM EMPREENDIMENTOS	R$	-	R$	1.188,00	R$	1.188,00
SUZANA APARECIDA PARIS TRISTAO	R$	-	R$	1.220,00	R$	1.220,00
SUZANE MARI PIANA	R$	-	R$	51.750,00	R$	51.750,00
SYNAGRO COMERCIAL AGRICOLA S.A.	R$	-	R$	595,00	R$	595,00
TAKAO GUNJI	R$	-	R$	2.592,00	R$	2.592,00
TALLES LOPES MENDES	R$	-	R$	399,76	R$	399,76
TARCISIO ANDRADE DALTRO	R$	-	R$	625,00	R$	625,00
TEOFILO KAMPA	R$	-	R$	1.107,00	R$	1.107,00
TERBIO BACCHIERE GALLO	R$	-	R$	273,00	R$	273,00
TEREOS AMIDO E ADOCANTES	R$	-	R$	33.800,00	R$	33.800,00
TERESINA AGRICOLA LTDA	R$	-	R$	515,00	R$	515,00
TERRA COMERCIO E EXPORTAÇÃO DE CERE	R$	-	R$	4.290,00	R$	4.290,00
TERRA FÉRTIL AGRO LTDA	R$	-	R$	725,00	R$	725,00
TERRA FÉRTIL COM E REP LTDA	R$	-	R$	2.400,00	R$	2.400,00
TERRA FERTIL COMERCIO E REPRESENTAC	R$	-	R$	2.930,00	R$	2.930,00
TERRA NOSSA IND. COM IMPORT EXPORT	R$	-	R$	281,16	R$	281,16
THIAGO BARBOZA MARTINS	R$	-	R$	1.625,00	R$	1.625,00
THIAGO D AVILA MELO FERNANDES	R$	-	R$	980,00	R$	980,00
THIAGO LEITE	R$	-	R$	472,50	R$	472,50
THIAGO PEREIRA DOS SANTOS	R$	-	R$	3.765,00	R$	3.765,00
THOMAZ RENATO LAGE MONTEBELLO GAYA	R$	-	R$	1.700,00	R$	1.700,00
TIAGO RONALDO MOREIRA	R$	-	R$	7.726,90	R$	7.726,90
TIAGO VIEIRA CRUVINEL	R$	-	R$	405,00	R$	405,00
TOMBSTONE COMERCIO DE MATERIAIS	R$	-	R$	963,50	R$	963,50
TOP AGRONEGOCIOS LTDA	R$	-	R$	3.200,00	R$	3.200,00
TRAMONTINA BELEM SA	R$	-	R$	576,00	R$	576,00
TRANSMETAIS TRANSPORTES, COMERCIO	R$	-	R$	422,80	R$	422,80
TSUYOCHI KURODA	R$	-	R$	6.425,00	R$	6.425,00
UESEIR CESAR DE OLIVEIRA	R$	-	R$	910,00	R$	910,00
UNA ACUCAR E ENERGIA LTDA	R$	-	R$	235,75	R$	235,75
URO GRANDIS FLORESTAIS S.A	R$	-	R$	11.310,00	R$	11.310,00
USINA BOM JESUS	R$	-	R$	11.527,93	R$	11.527,93
VALDECI MORAES	R$	-	R$	1.720,00	R$	1.720,00
VALDEMAR ADRIANO STOBIENIA	R$	-	R$	1.230,70	R$	1.230,70
VALDEVINO RODRIGUES DOS SANTOS	R$	-	R$	3.580,02	R$	3.580,02
VALDOFREDO GONÇALVES DE PAULA	R$	-	R$	2.280,00	R$	2.280,00
VALDOMIRO MONTES JUNIOR	R$	-	R$	637,50	R$	637,50
VALE VERDE EMPREENDIMENTOS AGRICOLA	R$	-	R$	681,04	R$	681,04
VALERIA MATOS MOREIRA SOUZA	R$	-	R$	300,00	R$	300,00
VALFREI JACO BARBIERI	R$	-	R$	26.862,69	R$	26.862,69
VALMIR SIQUEIRA DA SILVA	R$	-	R$	392,00	R$	392,00

Este documento é cópia do original, assinado digitalmente por ORESTE NESTOR DE SOUZA LASPRO e Tribunal de Justica do Estado de Sao Paulo, protocolado em 02/08/2021 às 14:48 , sob o número WPLA21700410954
Para conferir o original, acesse o site https://esaj.tjsp.jus.br/pastadigital/pg/abrirConferenciaDocumento.do, informe o processo 1000339-55.2019.8.26.0428 e código ADBD8FC.

VALTAIR FLORENTINO DA SILVA E	R$	-	R$	327,00	R$	327,00
VALTECIO DA SILVA SANTO	R$	-	R$	1.260,00	R$	1.260,00
VALTER ALVES MACIEL	R$	-	R$	2.920,00	R$	2.920,00
VALTER CECILIANO SOARES	R$	-	R$	354,00	R$	354,00
VANDERLEI STRELOW	R$	-	R$	1.822,50	R$	1.822,50
VANDERSON MARTINUZZO	R$	-	R$	202,00	R$	202,00
VANILDA AMARAL DA SILVA	R$	-	R$	342,00	R$	342,00
VANTUIR DE SOUZA BASTOS	R$	-	R$	318,00	R$	318,00
VICENTE FERNANDES DE ARAUJO	R$	-	R$	675,00	R$	675,00
VICTOR CORTEZ GINANI	R$	-	R$	3.171,88	R$	3.171,88
VIDOMAR DESTRO DE SOUZA	R$	-	R$	12.000,00	R$	12.000,00
VILA NOVA MAQUINAS E SERVICOS	R$	-	R$	1.284,00	R$	1.284,00
VILMAR PEREIRA PIRES	R$	-	R$	3.037,05	R$	3.037,05
VILSON GUILHERME BARCHET	R$	-	R$	4.496,56	R$	4.496,56
VINICIUS DAL OLIO FRANCA	R$	-	R$	583,10	R$	583,10
VINICIUS LOPES DE ABREU	R$	-	R$	1.290,00	R$	1.290,00
VIRGILIO SANTANA BARBOSA FILHO	R$	-	R$	455,00	R$	455,00
VISTA VERDE AGROINDUSTRIA	R$	-	R$	1.831,59	R$	1.831,59
VITAMAIS NUTRICAO ANIMAL S/A	R$	-	R$	2.799,00	R$	2.799,00
VITOR BUFON KROHLING	R$	-	R$	948,00	R$	948,00
VMX COMERCIAL LTDA	R$	-	R$	1.987,48	R$	1.987,48
VOLNEI MARTINAZZO	R$	-	R$	1.220,00	R$	1.220,00
WAGNER ANTONIO CAVALCANTI E OUTROS	R$	-	R$	2.574,00	R$	2.574,00
WAGNER CANDIDO DE PAULA	R$	-	R$	3.393,25	R$	3.393,25
WAGNER DE OLIVEIRA DAS CHAGAS	R$	-	R$	3.430,00	R$	3.430,00
WAGNER MARTINIANO DA ROCHA	R$	-	R$	372,00	R$	372,00
WALDIR PARISE E OUTROS	R$	-	R$	8.880,00	R$	8.880,00
WALLISON DA SILVA CARVALHO	R$	-	R$	515,00	R$	515,00
WALMIR NOGUEIRA DE LIMA	R$	-	R$	1.530,00	R$	1.530,00
WALTER FRANCISCO DE OLIVEIRA	R$	-	R$	294,00	R$	294,00
WALTER REINATO	R$	-	R$	3.425,26	R$	3.425,26
WALTER YUKIO HORITA	R$	-	R$	374,89	R$	374,89
WANDERLEY PEREIRA E OUTRO(S)	R$	-	R$	250,55	R$	250,55
WANESSA DE SOUSA GUIMARAES	R$	-	R$	3.360,00	R$	3.360,00
WENDER LUCIANO DE ARAUJO SILVA	R$	-	R$	1.310,00	R$	1.310,00
WERLEM LUCAS PEREIRA DORNELA	R$	-	R$	440,00	R$	440,00
WILLIAN PEREIRA BARBOSA	R$	-	R$	732,00	R$	732,00
WILSON DE SOUZA	R$	-	R$	422,52	R$	422,52
WILSON HIDEKI HORITA	R$	-	R$	1.107,83	R$	1.107,83
WOLMAR JORGE GROSS	R$	-	R$	1.092,00	R$	1.092,00
YGGOR MIOTT CAPPELLESSSO	R$	-	R$	3.324,60	R$	3.324,60
YURI CESAR DE ANDRADE MENEZES	R$	-	R$	402,00	R$	402,00
ZICO JOSE GRATIERI	R$	-	R$	359,50	R$	359,50
ZIELINSKI & CIA LTDA	R$	-	R$	1.270,50	R$	1.270,50
ZIHUATANEJO DO BRASIL ACUCAR E ALCO	R$	-	R$	382,50	R$	382,50
ZOOTECNIA S GADO LTDA	R$	-	R$	2.520,00	R$	2.520,00

CLASSIFICAÇÃO DO CRÉDITO - CLASSE III - CRÉDITOS QUIROGRAFÁRIOS, COM PRIVILÉGIO ESPECIAL, COM PRIVILÉGIO GERAL OU SUBORDINADOS em moeda estrangeira (€)

Credor	Montante Pago		Valor Apurado pelo Administrador		Em Aberto	
BANCO DO BRASIL SA	€	-	€	777.369,31	€	-
PRZEDSIEBIORSTWO PRODUKCYJNO	€	-	€	492.700,01	€	-
		-		**1.270.069,32**		**-**

CLASSIFICAÇÃO DO CRÉDITO - CLASSE III - CRÉDITOS QUIROGRAFÁRIOS, COM PRIVILÉGIO ESPECIAL, COM PRIVILÉGIO GERAL OU SUBORDINADOS em moeda estrangeira (US$)

Credor	Montante Pago		Valor Apurado pelo Administrador		Em Aberto	
ALGEA A.S	$	-	$	85.570,00	$	-
BANCO BRADESCO S.A	$	-	$	227.714.734,39	$	-
BANCO DAYCOVAL S.A.	$	-	$	1.000.000,00	$	-
BANCO DO BRASIL SA	$	-	$	40.190,91	$	-
CARGILL GMBH	$	-	$	11.174.068,83	$	-
CX TRADE AG	$	-	$	1.750.600,00	$	-
DREYMOOR FERTILIZERS OVERSEAS PTE. LTD	$	-	$	2.190,70	$	-
EUROCHEM TRADING GMBH	$	-	$	6.852.730,95	$	-
FITCO INTERNATIONAL S.A	$	-	$	81.995,22	$	-
FITCO OCI AGRO S.A	$	-	$	46.684,36	$	-
GAVILON FERTILIZER, LLC	$	-	$	83.077,02	$	-
HEBEI MONBAND WATER SOLUBLE	$	-	$	625.267,50	$	-
K+S KALI GMBH	$	-	$	2.960.134,09	$	-
KEYTRADE	$	-	$	87.761,61	$	-

Este documento é cópia do original, assinado digitalmente por ORESTE NESTOR DE SOUZA LASPRO e Tribunal de Justica do Estado de Sao Paulo, protocolado em 02/08/2021 às 14:48 , sob o número WPLA21700410954
Para conferir o original, acesse o site https://esaj.tjsp.jus.br/pastadigital/pg/abrirConferenciaDocumento.do, informe o processo 1000339-55.2019.8.26.0428 e código ADBD8FC.

KOCH FERTILIZER TRADING SARL	$	-	$	200.543,09	$	-
POLYSERVE IMPORT EXPORT AND TRADE	$	-	$	35.266,53	$	-
PROCESADORA DE BORATOS ARGENTINOS	$	-	$	374.864,00	$	-
RUBAMIN LIMITED	$	-	$	-	$	-
SWISS RE CORPORATE SOLUTIONS BRASILSEGUROS S.A	$	-	$	51.096,00	$	-
THE STANDARD SYNDICATE TSS	$	-	$	5.167.800,00	$	-

CLASSIFICAÇÃO DO CRÉDITO - CLASSE III - CRÉDITOS QUIROGRAFÁRIOS SÓCIOS em moeda nacional (R$)

Credor	Montante Pago		ɔr Apurado pelo Administra		Em Aberto	
DALTON DIAS HERINGER	R$	-	R$	39.815.439,23	R$	39.815.439,23

CLASSIFICAÇÃO DO CRÉDITO - CLASSE III - CRÉDITOS QUIROGRAFÁRIOS SÓCIOS em moeda estrangeira (US$)

Credor	Montante Pago		Valor Apurado pelo Administrador		Em Aberto	
EXPORT DEVELOPMENT CANADA - EDC (CANPOTEX LIMITED)	$	-	$	-	$	-
JFC V-JORF FERT. COMPANY V S.A	$	-	$	3.060.316,75	$	-

Este documento é cópia do original, assinado digitalmente por ORESTE NESTOR DE SOUZA LASPRO e Tribunal de Justica do Estado de Sao Paulo, protocolado em 02/08/2021 às 14:48 , sob o número WPLA21700410954
Para conferir o original, acesse o site https://esaj.tjsp.jus.br/pastadigital/pg/abrirConferenciaDocumento.do, informe o processo 1000339-55.2019.8.26.0428 e código ADBD8FC.

Anexo III

CLASSIFICAÇÃO DO CRÉDITO - CLASSE IV - TITULARES DE CRÉDITOS ENQUADRADOS COMO MICROEMPRESA OU EMPRESA DE PEQUENO PORTE em moeda nacional (R$)

Credor	Montante Pago	Valor Apurado pelo Administrador	Em Aberto
A BERNABÉ SOLUTIONME	R$ -	R$ 2.511,47	R$ 2.511,47
A C PASSOS DE MORAES - ME	R$ -	R$ 6.165,69	R$ 6.165,69
A E S REPRESENTACOES LTDA.ME	R$ -	R$ 666,16	R$ 666,16
A R COMERCIAL DE RACOES LTDA - ME	R$ -	R$ 236,00	R$ 236,00
A.F BARBOSA - BALANCA VITORIAME	R$ -	R$ 3.401,00	R$ 3.401,00
A.R.DREWS PROCHNOW - ME	R$ -	R$ 16.247,23	R$ 16.247,23
ABAP REPRESENTACOES LTDA - ME	R$ -	R$ 1.235,67	R$ 1.235,67
ACETECH INDÚSTRIA E COMÉRCIO DEEMBALAGENS E ADESIVOS EIRELI	R$ -	R$ 95.973,16	R$ 95.973,16
ACFLEX COMERCIO DE EQUIPAMENTOSE ACESSORIOS INDUSTRIAIS LTDA-ME	R$ -	R$ 273,60	R$ 273,60
ACINOR INSPECOES E SERVICOS TECNICOLTDA - EPP	R$ -	R$ 4.280,85	R$ 4.280,85
ACUSTICA APLICADALTDA - ME	R$ -	R$ 3.214,36	R$ 3.214,36
ADRIANA GARCIA REISME	R$ -	R$ 291,63	R$ 291,63
AGRO IBIUNA COM E REPR DEPROD AGRIC LTDA EPP	R$ -	R$ 63,26	R$ 63,26
AGRO MF REPRESENTACAOEIRELI	R$ -	R$ 42.221,18	R$ 42.221,18
AGRO NIKKEY REPRESENTACOES LTDA - M	R$ -	R$ 2.797,03	R$ 2.797,03
AGRO PECUARIA DITINHO LTDA - ME	R$ -	R$ 7.303,00	R$ 7.303,00
AGRO REPRESENTACOES EIRELI - ME	R$ -	R$ 3.201,46	R$ 3.201,46
AGRO SCOTINILTDA - ME	R$ -	R$ 1.016,52	R$ 1.016,52
AGRO TEODORO REPRESENTAÇÕES AGROPECLTDA ME	R$ -	R$ 1.507,62	R$ 1.507,62
AGROFERT MOREIRAEIRELI	R$ -	R$ 772,22	R$ 772,22
AGROFERTI REPRESENTACOES LTDA - ME	R$ -	R$ 5.004,92	R$ 5.004,92
AGRONEGOCIOS PJ COMERCIO EREPRESENTACAO LTDA - ME	R$ -	R$ 24.607,28	R$ 24.607,28
AGROPECUARIA APOEMA LTDA ME	R$ -	R$ 8.062,82	R$ 8.062,82
AGROPECUARIA DEMARCI LTDA - ME	R$ -	R$ 162,55	R$ 162,55
AGROPECUARIA PONTES LTDA ME	R$ -	R$ 1.852,98	R$ 1.852,98
AGROPEL COMERCIO DE PRODUTOSAGROPECUARIOS - EPP	R$ -	R$ 14.077,75	R$ 14.077,75
AGRO-PIVETA LTDA - ME	R$ -	R$ 8.752,52	R$ 8.752,52
AGROVIDA PROD.AGRÍCOLA.LTDA ME	R$ -	R$ 3.815,00	R$ 3.815,00
AGROIDEAL LTDA - ME	R$ -	R$ 4.422,95	R$ 4.422,95
AJ MUNDO RURAL LTDA - ME	R$ -	R$ 1.863,78	R$ 1.863,78
AJP DESINSETIZADORA LTDA - ME	R$ -	R$ 195,80	R$ 195,80
ALBERTO JOSE TAUBE - ME	R$ -	R$ 626,40	R$ 626,40
ALCEU BEZERRA DE SOUZA NEVESREPRESENTACAO COMERCIAL LTDA - ME	R$ -	R$ 4.653,59	R$ 4.653,59
ALFA MANUTENÇÕES E REVESTIMENTOSLTDA ME	R$ -	R$ 15.508,50	R$ 15.508,50
ALFA TRANSPORTES E LOGISTICALTDA-EPP	R$ -	R$ 63.305,25	R$ 63.305,25
ALIATTI & ALIATTILTDA-ME	R$ -	R$ 121.659,17	R$ 121.659,17
ALPHALINK SERV.PROCESSAMENTOPROCESSAMENTO DE DADOS-ME	R$ -	R$ 600,00	R$ 600,00
ALTA AGRONEGOCIOS LTDA - ME	R$ -	R$ 4.187,62	R$ 4.187,62
ALVES & PINHEIRO REPRESENTACOESLTDA ME	R$ -	R$ 17.820,01	R$ 17.820,01
AMALIA ZIBETI & CIALTDA - ME	R$ -	R$ 32.448,67	R$ 32.448,67
AMBIENTEC SOLUCOES EM RESIDUOSLTDA - ME	R$ -	R$ 4.178,13	R$ 4.178,13
AMIGOS DO CAMPOLTDA ME	R$ -	R$ 10.686,31	R$ 10.686,31
ANA LU COMERCIO E TRANSPORTES DE GRLTDA - ME	R$ -	R$ 1.879,00	R$ 1.879,00
ANDERSON L VIOLADAEPP	R$ -	R$ 4.940,00	R$ 4.940,00
ANDRADE & ANDRADEREPRESENTACOES COMERCIAIS LTDA ME	R$ -	R$ 8.436,55	R$ 8.436,55
ANDRÉ LUIZ BERNARDES LAVANDERIA ME	R$ -	R$ 329,34	R$ 329,34
ANGRA SERVIÇOS ESPECIALIZADOSEIRELI	R$ -	R$ 6.474,78	R$ 6.474,78
ANJRO SERVIÇOS LTDA - ME	R$ -	R$ 8.692,53	R$ 8.692,53
ANSWER CONSULTORIALTDA - ME	R$ -	R$ 446,53	R$ 446,53
ANT FERRAMENTAS COMERCIAL E IMPORTAEIRELI	R$ -	R$ 225,18	R$ 225,18
AP SUL COMERCIALEIRELI - EPP	R$ -	R$ 233,00	R$ 233,00
APOLLO SERVICELTDA-EPP	R$ -	R$ 1.077,41	R$ 1.077,41
AREDES PEREIRA & DONINI LTDA EPP	R$ -	R$ 452,32	R$ 452,32
ARLEY DANILEVICZ JUNIORME	R$ -	R$ 30.905,44	R$ 30.905,44
ASSISTEC RURAL LTDA ME	R$ -	R$ 9.464,92	R$ 9.464,92
AURELIO SANTOS DA PAIXAOME	R$ -	R$ 606,09	R$ 606,09
AUTO CENTER VERONALTDA - ME	R$ -	R$ 3.835,00	R$ 3.835,00
AUTO VIACAO PENHALTDA EPP	R$ -	R$ 53.127,96	R$ 53.127,96
AUTOTECRS AUTOMAÇÃO E TECNOLOGIAME	R$ -	R$ 1.470,00	R$ 1.470,00
AXIGASLTDA ME	R$ -	R$ 782,28	R$ 782,28
AZEVEDO RAMOS TRANSPORTES E SERVICOLTDA ME	R$ -	R$ 81.710,00	R$ 81.710,00
BAHIA AGRO BUSINESS TRANSPORTESE COMERCIO LTDA - ME	R$ -	R$ 326,74	R$ 326,74
BAHIA RURAL REPRESENTACOESE SERVIÇOS LTDA - ME	R$ -	R$ 1.177,17	R$ 1.177,17
BAHIA SECURITY SEGURANCA PRIVADAEIRELI EPP	R$ -	R$ 31.565,78	R$ 31.565,78
BARBUR CENTEREIRELI	R$ -	R$ 356,00	R$ 356,00
BARCELLOS REPRESENTACAO ECOMERCIO LTDA - ME	R$ -	R$ 15.469,42	R$ 15.469,42
BENEDITO DOS SANTOS LOPES ME	R$ -	R$ 2.800,00	R$ 2.800,00
BENEDITO SIDNEI DE ALMEIDAME	R$ -	R$ 265,57	R$ 265,57
BERENICE MARTINS CARNEIROEPP	R$ -	R$ 97,05	R$ 97,05
BERGMAN MATERIAIS DE MANUTENCAOLTDA EPP	R$ -	R$ 1.890,00	R$ 1.890,00
BERTINOTTI R C P AGROP LTDA ME	R$ -	R$ 58.322,92	R$ 58.322,92
BET MAGAZINE LTDA-EPP	R$ -	R$ 15,64	R$ 15,64
BIOAGUA PRODUTOS QUIMICOS E SERVICODE TRATAMENTO DE AGUA EIRELI - ME	R$ -	R$ 1.188,14	R$ 1.188,14
BJ COMERCIO E REPRESENTAÇÃO DE MAQUAGRICOLAS LTDA - ME	R$ -	R$ 395,12	R$ 395,12
BOLSA DE BOVINOS REPRESENTAÇÕESLTDA - ME	R$ -	R$ 2.891,53	R$ 2.891,53
BONA BUENO EIRELI EPP	R$ -	R$ 4.092,25	R$ 4.092,25
BONIAGRO COMERCIO DE PRODUTOS AGRICEIRELI ME	R$ -	R$ 527,46	R$ 527,46
BRAGA E VIUDES REPRESENTACAO COMERCLTDA - ME	R$ -	R$ 2.748,89	R$ 2.748,89
BS SERVICOS MONITORAMENTOE EQUIPAMENTOS LTDA - ME	R$ -	R$ 18.067,59	R$ 18.067,59

Este documento é cópia do original, assinado digitalmente por ORESTE NESTOR DE SOUZA LASPRO e Tribunal de Justica do Estado de Sao Paulo, protocolado em 02/08/2021 às 14:48 , sob o número WPLA21700410954
Para conferir o original, acesse o site https://esaj.tjsp.jus.br/pastadigital/pg/abrirConferenciaDocumento.do, informe o processo 1000339-55.2019.8.26.0428 e código ADBD906.

BUSAPLAST COM. DE PLÁSTICOSEIRELI ME	R$	-	R$	2.538,38	R$	2.538,38
C. HOKI DA COSTA & CIALTDA - ME	R$	-	R$	2.749,91	R$	2.749,91
C. M. DE JESUS AMORIMEPP	R$	-	R$	3.770,31	R$	3.770,31
C.A.S. JUNIORME	R$	-	R$	32.210,01	R$	32.210,01
CALBRAC SERVIÇO INDUSTRIALLTDA ME	R$	-	R$	1.450,40	R$	1.450,40
CALIMAN & OLIOSIREPRESENTACOES LTDA - ME	R$	-	R$	722,53	R$	722,53
CAMPO FERTIL LTDA EPP	R$	-	R$	3.258,70	R$	3.258,70
CAMPO VERDE CONFECÇÕESLTDA - EPP	R$	-	R$	1.052,00	R$	1.052,00
CAMPO VIVO COMUNICACOESLTDA - ME	R$	-	R$	5.000,00	R$	5.000,00
CANARO TRANSPORTESLTDA - ME	R$	-	R$	94.538,89	R$	94.538,89
CARACOL TRANSPORTESLTDA ME	R$	-	R$	32.615,60	R$	32.615,60
CARLOS HENRIQUE RODRIGUES PETRUSSIME	R$	-	R$	1.582,44	R$	1.582,44
CARLOS ROBERTO DE AGUIAR EIRELI - M	R$	-	R$	4.894,97	R$	4.894,97
CARMERINDA FARIAS - ME	R$	-	R$	590,80	R$	590,80
CARREIRO & MENDES SERVICOS EREPRESENTACOES LTDA - ME	R$	-	R$	3.027,89	R$	3.027,89
CASA DO ADUBO GUAPE COMERCIOE REPRESENTACOES LTDA - ME	R$	-	R$	332,63	R$	332,63
CASA DO ADUBO PAIS E FILHOS LTDA ME	R$	-	R$	3.093,19	R$	3.093,19
CASA DO ADUBO SERICITA LTDA - ME	R$	-	R$	2.382,78	R$	2.382,78
CASA DO CAFEICULTORIMPLEMENTOS AGRICOLAS LTDA. - ME	R$	-	R$	534,01	R$	534,01
CASA DO CONSTRUTOR - LOCAÇÃO E COMEDE MAQUINAS UBERABA EIRELI EPP	R$	-	R$	650,00	R$	650,00
CASA VERDE PRODUTOS AGOPECUÁRIOSLTDA-EPP	R$	-	R$	114,94	R$	114,94
CATALAO BANDNET SERVICOS MULTIMIDIALTDA - ME	R$	-	R$	1.750,00	R$	1.750,00
CCRAGRO COMERCIO E REPRESENTAÇÕESLTDA - ME	R$	-	R$	784,95	R$	784,95
CELEIRO-COMERCIO DE PRODUTOSAGROPECUARIOS FERNANDOPOLIS EIRELI	R$	-	R$	362,80	R$	362,80
CELIO COELHO DE BARROSME	R$	-	R$	490,00	R$	490,00
CERIALIA REPRESENTACOES LTDA - ME	R$	-	R$	113.897,02	R$	113.897,02
CERQUEIRA & MATAVELLI REPRESENTACOELTDA. - ME	R$	-	R$	18.967,29	R$	18.967,29
CERRADÃO TRANSPORTES E SERVIÇOSLTDA - EPP	R$	-	R$	84,00	R$	84,00
CESAR ALEXANDRE DA SILVAME	R$	-	R$	6.258,16	R$	6.258,16
CGM PRESTADORA DE SERVICOSLTDA ME	R$	-	R$	14.039,28	R$	14.039,28
CHESIQUIMICALTDA-EPP	R$	-	R$	849,50	R$	849,50
CIP QUALITY CONTROLE DE PRAGASLTDA - ME	R$	-	R$	952,96	R$	952,96
CK AGRONEGOCIO LTDA ME	R$	-	R$	3.948,75	R$	3.948,75
CLAUDIO ESTANISLAU E CIA LTDA - ME	R$	-	R$	450,00	R$	450,00
CLEBER PEDRO DA SILVAME	R$	-	R$	3.540,23	R$	3.540,23
CLIMA MINAS LTDA EPP	R$	-	R$	1.404,96	R$	1.404,96
CLIMATIZA MONTAGEM E MANUTENCAOLTDA - ME	R$	-	R$	2.729,14	R$	2.729,14
COLUMBIA COMERCIO DE DESCARTAVEISEIRELI	R$	-	R$	495,00	R$	495,00
COMANDO AGRICOLA LTDA - EPP	R$	-	R$	1.160,00	R$	1.160,00
COMANDO GRÃOS TRANSPORTE DO BRASILEIRELI EPP	R$	-	R$	19.081,50	R$	19.081,50
COMARCA PIUMHILTDA ME	R$	-	R$	600,00	R$	600,00
COME COME IND. E COM. DE MADEIRASLTDA -ME	R$	-	R$	2.988,00	R$	2.988,00
COMERCIAL ALVES & ALVES LTDA - ME	R$	-	R$	4.624,76	R$	4.624,76
COMERCIAL CONFRIOLTDA EPP	R$	-	R$	1.487,22	R$	1.487,22
COMERCIAL E TRANSPORTADORA VALINHASEIRELI-ME	R$	-	R$	3.880,00	R$	3.880,00
COMERCIAL PITIA LTDA EPP	R$	-	R$	124,40	R$	124,40
COMERCIO DE EXTINTORES RONDONLTDA - ME	R$	-	R$	124,50	R$	124,50
COMSEG DO SUL VIGILANCIA PATRIMONIALTDA ME	R$	-	R$	18.470,37	R$	18.470,37
CONDOSIS SISTEMAS DE PROTEÇÃOLTDA - ME	R$	-	R$	141,57	R$	141,57
CONILON AGRICOLA LTDA EPP	R$	-	R$	355,50	R$	355,50
CONSULTH SOLUÇOES EM COBRANÇASEMPRESARIAIS LTDA - ME	R$	-	R$	7.744,77	R$	7.744,77
COYOTE EXPRESSLTDA - ME	R$	-	R$	70,00	R$	70,00
CULTIVAR COMERCIALAGRICOLA BARBOSA LTDA - EPP	R$	-	R$	1.382,94	R$	1.382,94
DAIANY THAIS DE ALMEIDA UFFERMANNME	R$	-	R$	940,00	R$	940,00
DAMARIS DESINTUPIDORA CONTRUTORAE SERVIÇO DE MANUTENÇÃO LTDA ME	R$	-	R$	19.314,00	R$	19.314,00
DANILO CASTRO DO PRADO - ME	R$	-	R$	7.433,33	R$	7.433,33
DANTAS & LIRA AGRICULTURA LTDA - ME	R$	-	R$	350,00	R$	350,00
DATAC COMERCIO E SERVIÇOSEIRELLI - ME	R$	-	R$	4.000,00	R$	4.000,00
DAZINHO FERTILIZANTESREPRESENTACOES LTDA - EPP	R$	-	R$	2.379,60	R$	2.379,60
DF COMERCIO E REPRESENTACOES DEPRODUTOS AGRICOLAS LTDA - ME	R$	-	R$	29.268,65	R$	29.268,65
DGL- DISTRIBUIDORA DE GASESLTDA ME	R$	-	R$	1.380,40	R$	1.380,40
DILONILSON FRANCISCO DA SILVAME	R$	-	R$	631,12	R$	631,12
DINIZ REPRESENTACOESAGROPECUARIAS LTDA - ME	R$	-	R$	1.592,55	R$	1.592,55
DISTRIBUIDORA LASTELLTDA - ME	R$	-	R$	866,70	R$	866,70
D'LOC MAQUINAS FERRAMENTAS E ASSISTENCIA TECNICA LTDA EPP	R$	-	R$	70,00	R$	70,00
DNA RURAL LTDA - EPP	R$	-	R$	3.006,34	R$	3.006,34
DRB REPRESENTACOES LTDA - ME	R$	-	R$	2.998,35	R$	2.998,35
DROGARIA ULTRAPOPULAR DE DOURADOSLTDA - ME	R$	-	R$	2.791,04	R$	2.791,04
DUADUBO COMERCIO EREPRESENTAÇÕES LTDA ME	R$	-	R$	8.448,55	R$	8.448,55
DURVAL GONCALVES JUNIORPRODUTOS AGRICOLAS LTDA - ME	R$	-	R$	4.566,97	R$	4.566,97
E A DOURADO PRODUTOS AGRICOLAS - ME	R$	-	R$	3.824,71	R$	3.824,71
ECOLOGICA NORDESTELTDA - ME	R$	-	R$	4.855,64	R$	4.855,64
EDGAR ANTONIO BISSIATTI - ME	R$	-	R$	604,46	R$	604,46
EDGAR CAMPAGNOLI REPRESENTAÇÕESME	R$	-	R$	5.051,96	R$	5.051,96
EDNALDO DA SILVA FELIPE GONCALVESME	R$	-	R$	250,00	R$	250,00
ELDER DE OLIVEIRA AVELARME	R$	-	R$	1.080,61	R$	1.080,61
ELETRICA PENA LTDA - EPP	R$	-	R$	675,00	R$	675,00
ELIAS DE SOUZA ANDRADEME	R$	-	R$	5.832,70	R$	5.832,70
ELIEL GONÇALVES-ME	R$	-	R$	1.166,90	R$	1.166,90
ELIZA MEDEIROS SPADA - ME	R$	-	R$	3.961,62	R$	3.961,62
ELOISE RODRIGUES DE OLIVEIRAREPRESENTACOES - ME	R$	-	R$	18.358,18	R$	18.358,18
ELSIO LORENZETTI - ME	R$	-	R$	5.949,00	R$	5.949,00
EPI MT COM. DE FER. E EQUIP. DE PROLTDA ME	R$	-	R$	328,50	R$	328,50
ESSENCIAL MAQUINAS DE CAFE EXPRESSOLTDA - ME	R$	-	R$	400,00	R$	400,00

Este documento é cópia do original, assinado digitalmente por ORESTE NESTOR DE SOUZA LASPRO e Tribunal de Justica do Estado de Sao Paulo, protocolado em 02/08/2021 às 14:48 , sob o número WPLA21700410954
Para conferir o original, acesse o site https://esaj.tjsp.jus.br/pastadigital/pg/abrirConferenciaDocumento.do, informe o processo 1000339-55.2019.8.26.0428 e código ADBD906.

ESTEVAO R SILVA - ME	R$	-	R$	777,11	R$	777,11
ETELVINO SANTOS DE BARROS EIRELIME	R$	-	R$	41.337,59	R$	41.337,59
F C DE ALMEIDA DANTAS ME	R$	-	R$	19.774,00	R$	19.774,00
F S DO VALE E CIA LTDA ME	R$	-	R$	137.322,50	R$	137.322,50
F. SANTIAGO DE REZENDE - ME	R$	-	R$	7.996,38	R$	7.996,38
FABIANO CONSTANTE PIOVESAN & CIALTDA - EPP	R$	-	R$	10.388,35	R$	10.388,35
FARIAS E ROCHALTDA - ME	R$	-	R$	2.000,00	R$	2.000,00
FAS LEAO CONFECCOES EPP	R$	-	R$	650,00	R$	650,00
FAS REPRESENTACOES LTDA - ME	R$	-	R$	238,43	R$	238,43
FAXINA.COM PRESTADORA DE SERVIÇOSEIRELI	R$	-	R$	1.886,84	R$	1.886,84
FAZENDA VALERIA LTDA ME	R$	-	R$	880,00	R$	880,00
FLACH & SCHWANTES LTDA	R$	-	R$	18.705,00	R$	18.705,00
FERA DA BORRACHALTDA ME	R$	-	R$	1.440,03	R$	1.440,03
FERRAZ ADVOGADOS ASSOCIADOSME	R$	-	R$	1.333,78	R$	1.333,78
FERTICRIS FERTILIZANTESEIRELI ME	R$	-	R$	3.614,26	R$	3.614,26
FERTSUL INSUMOS AGRICOLASLTDA - EPP	R$	-	R$	1.085,76	R$	1.085,76
FLAVIO DO NASCIMENTO SOUZAME	R$	-	R$	4.283,78	R$	4.283,78
FLAVIO ROBERTO DA COSTA ROCHAME	R$	-	R$	184,73	R$	184,73
FLAVIO ROGERIO DA SILVA FREITAS ME	R$	-	R$	10.548,97	R$	10.548,97
FNA METROLOGIA E SISTEMAS DE PESAGEEIRELI ME	R$	-	R$	3.483,01	R$	3.483,01
FONTANELLA LOGISTICA & TRANSPORTESLTDA EPP	R$	-	R$	20.457,75	R$	20.457,75
FRANCISCO DE ASSIS GONCALVES SARAIVME	R$	-	R$	898,30	R$	898,30
FRUTAS CASTRO MARTINS LTDA ME	R$	-	R$	770,00	R$	770,00
G J SILVA NETO - ME	R$	-	R$	1.237,65	R$	1.237,65
G7 TELECOMLTDA-ME	R$	-	R$	1.248,40	R$	1.248,40
GABITUR TRANSPORTES E SERVIÇOSLTDA - EPP	R$	-	R$	6.433,85	R$	6.433,85
GDA REPRESENTACAO DEPRODUTOS AGROPECUARIOS LTDA - ME	R$	-	R$	150,00	R$	150,00
GEOBLUE BRASIL SOLUÇÕES AMBIENTAISEIRELI - EPP	R$	-	R$	575,26	R$	575,26
GERMINA REPRESENTACOES LTDA - ME	R$	-	R$	12.280,31	R$	12.280,31
GERSON ANDRADE VENTURAME	R$	-	R$	3.308,16	R$	3.308,16
GERSON LUIS ZYCH - ME	R$	-	R$	503,25	R$	503,25
GIMAK INDUSTRIA E COMERCIO DE MAQUILTDA EPP	R$	-	R$	5.000,00	R$	5.000,00
GRANDE LINHA TRANSPORTES, E LOGISTILTDA ME	R$	-	R$	2.284,68	R$	2.284,68
GRANQUEIJOS LTDA EPP	R$	-	R$	1.416,00	R$	1.416,00
GUARDARE SEGURANÇA PRIVADA LTDA-ME	R$	-	R$	19.153,42	R$	19.153,42
GUGA COMERCIO E REPRESENTACAODE GUARANI LTDA - ME	R$	-	R$	3.786,66	R$	3.786,66
GUILHERMINO DOS SANTOS FILHOME	R$	-	R$	608,08	R$	608,08
GUSTAVO DA SILVA NUNESME	R$	-	R$	1.109,00	R$	1.109,00
GV PLANEJAMENTOS E REPRESENTAÇÃOEIRELI	R$	-	R$	7.775,28	R$	7.775,28
H A DE ANDRADEME	R$	-	R$	525,00	R$	525,00
HEBROM COMERCIO EREPRESENTACOES LTDA - ME	R$	-	R$	17.163,36	R$	17.163,36
HOTEL CASTROLTDA EPP	R$	-	R$	802,30	R$	802,30
HYRAN PORTELA LUCINDAME	R$	-	R$	11.481,51	R$	11.481,51
I. C. SANTANA VASCONCELOS - ME	R$	-	R$	1.557,00	R$	1.557,00
I.F.MURARO-ME	R$	-	R$	10.357,88	R$	10.357,88
IDEAL FERTIL REPRESENTAÇÕESLTDA - ME	R$	-	R$	1.632,92	R$	1.632,92
ILHA AMBIENTAL SERVICOSLTDA - EPP	R$	-	R$	1.172,27	R$	1.172,27
INDEPENDENCIA AGRICOLA LTDA ME	R$	-	R$	1.549,89	R$	1.549,89
INDUSTRIA E COMERCIO DE RAÇÕES KAMBLTDA - ME	R$	-	R$	433,74	R$	433,74
INTERFIBRAS TELECOMUNICAÇÕESLTDA - EPP	R$	-	R$	1.149,00	R$	1.149,00
IRINEIA RIBEIROEPP	R$	-	R$	58,50	R$	58,50
IRMIRA DUTKOSWSKI ROCHA TRANSPORTESME	R$	-	R$	590,00	R$	590,00
ISAC F STEIN AGROCOMERCIAL - ME	R$	-	R$	337,44	R$	337,44
J B DE PAULA REPRESENTACOESDE FERTILIZANTES AGRICOLAS - ME	R$	-	R$	1.379,27	R$	1.379,27
J C FIGUEREDO AUTO CENTERLTDA ME	R$	-	R$	150,00	R$	150,00
JANE STELA MARTINS ME	R$	-	R$	4.600,00	R$	4.600,00
JISA AGRICOLA LTDA - EPP	R$	-	R$	7.196,96	R$	7.196,96
JOAO EVANGELISTA GONÇALVESEPP	R$	-	R$	4.000,00	R$	4.000,00
JOAO FERREIRA DA CRUZ LCM ME	R$	-	R$	2.655,00	R$	2.655,00
JOMAD TRANSPORTES E COMERCIOLTDA - EPP	R$	-	R$	71.726,82	R$	71.726,82
JORGE LUIZ FIGUEIREDO RAMOS	R$	-	R$	5.944,36	R$	5.944,36
JOSE ANTONIO DE OLIVEIRA 032.274.65ME	R$	-	R$	157,82	R$	157,82
JOSE ANTONIO MOREIRA - ME	R$	-	R$	7.683,77	R$	7.683,77
JOSE CAMILO DE SANTANA - ME	R$	-	R$	896,00	R$	896,00
JOSE CANDIDO GONCALVESDOS SANTOS 47278056691- ME	R$	-	R$	592,70	R$	592,70
JOSE DOMINGOS & CIALTDA - ME	R$	-	R$	150,57	R$	150,57
JOSE JOSIVAN ARAGAO ME	R$	-	R$	3.806,00	R$	3.806,00
JOSE PEDRO BORGES NETO	R$	-	R$	7.314,97	R$	7.314,97
JPM COMERCIO E REPRESENTACOESDE ADUBOS E SEMENTES LTDA - ME	R$	-	R$	2.175,45	R$	2.175,45
JSM REPRESENTACOES LTDA - ME	R$	-	R$	2.041,35	R$	2.041,35
JUNQUEIRA RIBEIRO REPRESENTACOES DEPRODUTOS AGROPECUARIOS - EIRELI	R$	-	R$	267,18	R$	267,18
JV & LV REPRESENTACOESCOMERCIAIS LTDA - ME	R$	-	R$	1.383,86	R$	1.383,86
JW GEOLOGIA E ENGENHARIALTDA - ME	R$	-	R$	1.200,00	R$	1.200,00
K. M. MOREIRA COMERCIO EIRELI	R$	-	R$	920,00	R$	920,00
KATSUI & YAMAJILTDA ME	R$	-	R$	143,58	R$	143,58
KMS COMERCIO DE MATERIAIS DE HIGIENE LIMPEZA - ME	R$	-	R$	3.319,57	R$	3.319,57
L A F DOS SANTOS E SILVAME	R$	-	R$	3.781,00	R$	3.781,00
L G HOTEIS E TURISMOLTDA ME	R$	-	R$	1.372,00	R$	1.372,00
L S COMERCIO DE PRODUTOSAGROPECUARIOS LTDA - ME	R$	-	R$	97,50	R$	97,50
L VALVERDE REPRESENTACOES LTDA - ME	R$	-	R$	20.721,76	R$	20.721,76
L. E J. ASSISTENCIAAGROPECUARIA LTDA - ME	R$	-	R$	2.101,76	R$	2.101,76
LAIA & SOUZA REPRESENTACOES LTDA EPP	R$	-	R$	409,59	R$	409,59
LAIR SABINO PRODUTOS PARAAGRICULTURA E CONSTRUCAO LTDA - ME	R$	-	R$	409,59	R$	409,59
LEANDRO PASCOAL NETOME	R$	-	R$	469,80	R$	469,80

Este documento é cópia do original, assinado digitalmente por ORESTE NESTOR DE SOUZA LASPRO e Tribunal de Justica do Estado de Sao Paulo, protocolado em 02/08/2021 às 14:48 , sob o número WPLA21700410954
Para conferir o original, acesse o site https://esaj.tjsp.jus.br/pastadigital/pg/abrirConferenciaDocumento.do, informe o processo 1000339-55.2019.8.26.0428 e código ADBD906.

LEGITIMA COMUNICACAO INTEGRADALTDA EPP	R$	-	R$	4.152,72	R$	4.152,72
LEITE & SANTOS LTDA - ME	R$	-	R$	32.250,00	R$	32.250,00
LEMES & VICENTELTDA - ME	R$	-	R$	4.338,45	R$	4.338,45
LG MANGUEIRAS E PARAFUSOSLTDA ME	R$	-	R$	88,40	R$	88,40
LIDA TRANSPORTES LOCACAO E COMERCIOLTDA - EPP	R$	-	R$	2.340,05	R$	2.340,05
LIDER FIRE COMERCIO E SERVICOSDE COMBATE A INCENDIO LTDA - ME	R$	-	R$	180,00	R$	180,00
LIM TRANSPORTES LTDA ME	R$	-	R$	8.765,07	R$	8.765,07
LINDINALDO SERAFIM DOS SANTOS ME	R$	-	R$	561,50	R$	561,50
LINDOMAR ALVES DOS SANTOS CALHASME	R$	-	R$	654,00	R$	654,00
LMG VISION VEICULACAO DEPUBLICIDADE LTDA EPP	R$	-	R$	200,00	R$	200,00
LOC - TRANSPORTES E EQUIPAMENTOSLTDA ME	R$	-	R$	760,00	R$	760,00
LOCMAN LOCACAO COMERCIO DE MAQUINASE ANDAIMES LTDA - ME	R$	-	R$	69,00	R$	69,00
LOGOS PAPELARIA LTDA EPP	R$	-	R$	670,00	R$	670,00
LONTANO TRANSPORTESEIRELLI	R$	-	R$	3.000,00	R$	3.000,00
LUCAS BEZERRA IRRIGACOES EIRELI	R$	-	R$	261,50	R$	261,50
LUCAS GERALDO VIEIRA DO CARMO LAPAEPP	R$	-	R$	1.176,76	R$	1.176,76
LUCIANO PAULO MESQUITA DA SILVAME	R$	-	R$	377.539,82	R$	377.539,82
LUCIEIDE APARECIDA DORDETI DE ALMEIGRAFICA - ME	R$	-	R$	1.490,00	R$	1.490,00
LUIS FABIANO FORNAZARI ME	R$	-	R$	65.531,88	R$	65.531,88
LUIZ CARLOS SILVA DOS SANTOS SERVICREPRESENTACOES EIRELI - ME	R$	-	R$	5.182,98	R$	5.182,98
LUIZ MARCOS MELO DOS SANTOS ME	R$	-	R$	20.029,24	R$	20.029,24
M A F MATOS - ME	R$	-	R$	840,00	R$	840,00
M L CARLIN REPRESENTAÇÔESME	R$	-	R$	30,92	R$	30,92
M&M REPRESENTACOES AGROPECUARIALTDA - ME	R$	-	R$	1.527,80	R$	1.527,80
M. A. T. REPRESENTACOESPRODUTOS AGROPECUARIOS LTDA - ME	R$	-	R$	12.639,42	R$	12.639,42
M.G.A COMERCIO DE GASLTDA - ME	R$	-	R$	1.770,00	R$	1.770,00
M.J. PRADO LIMPEZAME	R$	-	R$	105,55	R$	105,55
MAFLOENG SERVICOS E PROJETOSLTDA ME	R$	-	R$	4.705,00	R$	4.705,00
MAGE COMERCIO DE PECASLTDA ME	R$	-	R$	425,77	R$	425,77
MANTOVANELLI MANUTENÇAO E LOCAÇAODE EMPILHADEIRAS LTDA - EPP	R$	-	R$	3.600,00	R$	3.600,00
MAQUIAGRICOLA COMERCIO LTDA EPP	R$	-	R$	219,00	R$	219,00
MARCIO KLEIN ME	R$	-	R$	2.140,00	R$	2.140,00
MARCONI C Z FORTESEPP	R$	-	R$	283,00	R$	283,00
MARCOS DIVINO DA SILVA FILHOME	R$	-	R$	3.145,52	R$	3.145,52
MARCOS INEZ & FILHOLTDA - ME	R$	-	R$	1.712,57	R$	1.712,57
MARCOS RODRIGUES E NUNES REPRESENTACOMERCIAL DE FERTILIZANTES LTDA -ME	R$	-	R$	1.658,22	R$	1.658,22
MARECHAL COM. MAQ. AGRIC. LTDA ME	R$	-	R$	9.204,52	R$	9.204,52
MARIA DO CARMO SOARES & CIA LTDA.- EPP	R$	-	R$	1.485,00	R$	1.485,00
MARIA LETICIA FONSECA BASTOSEIRELI ME	R$	-	R$	754,85	R$	754,85
MARILEUZA DE ABREU LOPES ME	R$	-	R$	7.766,06	R$	7.766,06
MARINALDO JANUARIO DA SILVA - ME	R$	-	R$	5.206,48	R$	5.206,48
MARLEY JOSE DE ASSIS BARBOSAME	R$	-	R$	2.300,00	R$	2.300,00
ME COMERCIO DE MANGUEIRAS E CONEXOEEIRELI-ME	R$	-	R$	224,70	R$	224,70
MEIOESTE INSUMOS AGRICOLAS EIRELI	R$	-	R$	3.672,79	R$	3.672,79
MENDES E LOBATOREPRESENTACAO COMERCIAL LTDA - ME	R$	-	R$	6.121,88	R$	6.121,88
METALURGICA BATISTA INDUSTRIA & COMLTDA - ME	R$	-	R$	434,00	R$	434,00
MICRON LINE SERVICOS DE INFORMATICALTDA	R$	-	R$	7.679,00	R$	7.679,00
MILTON BERNARDINO DA SILVA REPRESENME	R$	-	R$	7.805,80	R$	7.805,80
MMM E G TELECOMUNICACOESLTDA - ME	R$	-	R$	2.430,00	R$	2.430,00
MONIZ DE LIMA INDUSTRIA E COMERCIODE PRODUTOS ALIMENTICIOS LTDA ME	R$	-	R$	180,34	R$	180,34
MONTARTE LOCAÇÕESLTDA EPP	R$	-	R$	8.892,40	R$	8.892,40
MOREIRA & GALOLTDA - EPP	R$	-	R$	302,54	R$	302,54
MOTORMAQ COMERCIO E REPRESENTACOES LTDA - ME	R$	-	R$	195,05	R$	195,05
MTSSEG COM EQUIP SEGURANCALTDA - EPP	R$	-	R$	23.971,02	R$	23.971,02
MUCIO NOVAES REPRESENTACOES LTDA	R$	-	R$	4.699,45	R$	4.699,45
MUNDIAL SUCÇÃO E SOLOS LTDA.-ME	R$	-	R$	1.447,80	R$	1.447,80
N F DA SILVA PRODUTOS AGROPECUARIOSME	R$	-	R$	546,25	R$	546,25
NANTES EXECUTIVE HOTELLTDA ME	R$	-	R$	98,00	R$	98,00
NAUDINO REPRESENTACOESEIRELI	R$	-	R$	2.897,92	R$	2.897,92
NCHAVES PERITOS MÉDICOS ASSOCIADOSMEDICINA OCUPACIONAL S/S LTDA - EPP	R$	-	R$	1.266,96	R$	1.266,96
NEDER E REIS COMERCIAL LTDA ME	R$	-	R$	1.814,81	R$	1.814,81
NETGLOBE2 COMPUTER SERVICEEIRELI	R$	-	R$	4.924,30	R$	4.924,30
NG REPRESENTACOES LTDA - ME	R$	-	R$	2.714,48	R$	2.714,48
NM EMBALAGENSEIRELI - ME	R$	-	R$	329,34	R$	329,34
NOKAUT CONTROLE DE PRAGAS URBANAS ELTDA-ME	R$	-	R$	333,95	R$	333,95
NORTE AGRO PROJETOS E PLANEJAMENTOSAGROAMBIENTAIS LTDA - ME	R$	-	R$	1.152,00	R$	1.152,00
NOSSA TERRA REPRESENTACOES LTDA-ME	R$	-	R$	11.376,50	R$	11.376,50
NOVA EVEREST SUPRIMENTOS INDUSTRIAIEIRELI ME	R$	-	R$	680,95	R$	680,95
NOVA FERTIL INSUMOS EIRELI - ME	R$	-	R$	1.442,38	R$	1.442,38
NOVA GERACAO TRANSPORTES LTDA - ME	R$	-	R$	98,28	R$	98,28
NOVO HOTEL TRES CORACOESLTDA-EPP	R$	-	R$	357,23	R$	357,23
NSTEC AGRONEGOCIOLTDA - ME	R$	-	R$	7.955,36	R$	7.955,36
NUTRIHOROS GESTÃO EM ALIMENTAÇÃOLTDA	R$	-	R$	8.348,26	R$	8.348,26
OESTEAR COMERCIAL DE PECASE EQUIPAMENTO DE USO INDUSTRIAL	R$	-	R$	14.400,00	R$	14.400,00
OLIFER REPRESENTACOES LTDA ME	R$	-	R$	321,11	R$	321,11
OLIVEIRA REPRESENTACAO ECOMERCIO EIRELI - ME	R$	-	R$	2.779,21	R$	2.779,21
ORION ROQUE DA SILVAEPP	R$	-	R$	10.700,44	R$	10.700,44
OTAIDES SOARES ANDRADE CPF 49590952ME	R$	-	R$	3.000,00	R$	3.000,00
OTM SAUDE AMBIENTALLTDA - EPP	R$	-	R$	701,40	R$	701,40
OURO AGRICOLA COMERCIAL EIRELI EPP	R$	-	R$	2.047,00	R$	2.047,00
OZANAN PEREIRA DOS SANTOS - ME	R$	-	R$	44,76	R$	44,76
P L SOUTO - MUNDO DOS PURIFICADORESME	R$	-	R$	750,00	R$	750,00
PABLO FRANCA PINTO FIUZAME	R$	-	R$	317,84	R$	317,84
PABLO LEITE PUEBLA TRIGOME	R$	-	R$	2.087,70	R$	2.087,70

Este documento é cópia do original, assinado digitalmente por ORESTE NESTOR DE SOUZA LASPRO e Tribunal de Justica do Estado de Sao Paulo, protocolado em 02/08/2021 às 14:48 , sob o número WPLA21700410954
Para conferir o original, acesse o site https://esaj.tjsp.jus.br/pastadigital/pg/abrirConferenciaDocumento.do, informe o processo 1000339-55.2019.8.26.0428 e código ADBD906.

PASTANA & PASTANA LTDA - ME	R$	-	R$	61,50	R$	61,50
PAULINIA UNIVERSO HOTEL LTDA-ME	R$	-	R$	1.547,31	R$	1.547,31
PAULO DA SILVAREPRESENTACOES COMERCIAIS ME	R$	-	R$	2.307,30	R$	2.307,30
PEDRO FRANCISCO MUNHOZME	R$	-	R$	1.385,27	R$	1.385,27
PEREIRA E FARIA COMERCIAL DE BOMBASINJETORAS LTDA - ME	R$	-	R$	6.300,00	R$	6.300,00
PERES AUTOMACAO MANUTENCAO E COMERCLTDA - ME	R$	-	R$	14.780,00	R$	14.780,00
PETRARCA IND. E COM. REP. EIRELI	R$	-	R$	500,00	R$	500,00
PLANTIROSLTDA - ME	R$	-	R$	6.489,46	R$	6.489,46
POLIAGRO COMERCIAL AGRICOLA LTDA ME	R$	-	R$	9.498,15	R$	9.498,15
POSTO JUA COMERCIO E TRANSPORTESEIRELI-ME	R$	-	R$	49,18	R$	49,18
PROBOI REPRESENTACOES LTDA - ME	R$	-	R$	9.171,95	R$	9.171,95
PROSOL CONFECÇOESLTDA-EPP.	R$	-	R$	747,00	R$	747,00
PSX SOLUÇÕES IMPRESSORA DIGITALLTDA ME	R$	-	R$	1.350,00	R$	1.350,00
R A COMERCIO DE PROD DE LIMPEZALTDA ME	R$	-	R$	1.723,57	R$	1.723,57
RACOES RMGLTDA - ME	R$	-	R$	6.387,69	R$	6.387,69
RAFAEL BUENO KIRCHHOFFEIRELI	R$	-	R$	16.096,97	R$	16.096,97
RAFAEL F. CALHERANI - EPP	R$	-	R$	244,11	R$	244,11
RENATO ADRIANO REPRS. LTDA	R$	-	R$	4.946,52	R$	4.946,52
REPRESENTAÇÃO ALVESLTDA - ME	R$	-	R$	9.345,24	R$	9.345,24
REPRESENTAÇÕES CASA GRANDELTDA - ME	R$	-	R$	317,46	R$	317,46
REPRESENTAÇÕES FAFALTDA - ME	R$	-	R$	1.503,50	R$	1.503,50
REPRESENTACOES FANTILTDA ME	R$	-	R$	5.965,60	R$	5.965,60
REPRESENTAÇÕES FREIRE LTDA	R$	-	R$	4.942,64	R$	4.942,64
REPRESENTACOES PAI E FILHO LTDA - M	R$	-	R$	1.552,89	R$	1.552,89
REPRESENTACOES THOMPSONE SGARIA LTDA - EPP	R$	-	R$	10.478,52	R$	10.478,52
RIBEIRO & RIBEIRO PRESTADORA DE SERLTDA ME	R$	-	R$	179,40	R$	179,40
RIDIVALDO CRISTOVAO CARNEIRO ME	R$	-	R$	145,50	R$	145,50
ROBERIO DIAS DE OLIVEIRAME	R$	-	R$	6.283,99	R$	6.283,99
ROBSON LUCIANO - ME	R$	-	R$	12.857,47	R$	12.857,47
RODOPRIMA TRANSPORTES LTDA.ME	R$	-	R$	257.619,20	R$	257.619,20
ROGER AUTO CENTERLTDA - ME	R$	-	R$	5.068,00	R$	5.068,00
ROGERIO ZAMBALDI - ME	R$	-	R$	3.246,70	R$	3.246,70
RONDON VENDING LTDA ME	R$	-	R$	590,00	R$	590,00
ROSEVALDO ANTONIO DOS SANTOS EPP	R$	-	R$	58.578,27	R$	58.578,27
ROSSI & ROSSI REPRESENTAÇÕES S/SLTDA - ME	R$	-	R$	30.758,24	R$	30.758,24
ROTA DO SOL TRANSPORTADORALTDA ME	R$	-	R$	84.004,87	R$	84.004,87
ROXO IMPLEMENTOS AGRICOLASLTDA - ME	R$	-	R$	1.767,50	R$	1.767,50
ROYAL REPRESENTAÇÃO COMERCIALLTDA - ME	R$	-	R$	363,33	R$	363,33
RR LOG TRANSPORTES E LOCACAOEIRELI	R$	-	R$	21.145,89	R$	21.145,89
RUBBER CAMP COMERCIOE SERVICOS LTDA ME	R$	-	R$	1.985,00	R$	1.985,00
RURAL CENTER LTDA - ME	R$	-	R$	1.072,00	R$	1.072,00
RURAL GEO - ENGENHARIA DE AGRIMENSUTOPOGRAFIA E ASSESSORIA LTDA - ME	R$	-	R$	4.500,00	R$	4.500,00
RZV MINAS TRANSPORTES LTDA - ME	R$	-	R$	-	R$	-
S G DE MELO FILHO & CIALTDA -ME	R$	-	R$	1.259,18	R$	1.259,18
S HORSTS EIRELI	R$	-	R$	1.794,50	R$	1.794,50
SACEL- SEGURANCA ELETRONICALTDA EPP	R$	-	R$	138,98	R$	138,98
SAFRACERTA COMERCIO EREPRESENTAÇOES LTDA - EPP	R$	-	R$	14.159,73	R$	14.159,73
SALVAMUNDI - TREINAMENTO E CAPACITAPROFISSIONAL LTDA - ME	R$	-	R$	2.200,00	R$	2.200,00
SAME HASSAN GEBARA - ME	R$	-	R$	475,00	R$	475,00
SANDRA FERRAZ FRANKLIMEPP	R$	-	R$	63,30	R$	63,30
SANTA SOPHIA TRANSPORTESLTDA ME	R$	-	R$	4.917,50	R$	4.917,50
SANTANA & PIRESLTDA - ME	R$	-	R$	787,14	R$	787,14
SANTANA E IRMAO LTDA - ME	R$	-	R$	8.296,92	R$	8.296,92
SARTORI & PADOVAN LTDA-EPP	R$	-	R$	114,00	R$	114,00
SCA INTERNETEIRELI ME	R$	-	R$	1.838,16	R$	1.838,16
SCHERER & SCHERER LTDA - ME	R$	-	R$	6.166,10	R$	6.166,10
SEATECH SERVICOS MARITIMOS LTDA ME	R$	-	R$	196,45	R$	196,45
SERGIO LUIZ MAGESTE - ME	R$	-	R$	9.621,11	R$	9.621,11
SERGIPE WEB PROVEDORES DE INTERNETLTDA ME	R$	-	R$	4.716,00	R$	4.716,00
SERRALHERIA RIO PARDO LTDA-ME	R$	-	R$	3.510,00	R$	3.510,00
SERVICOS DE TRANSPORTES E TURISMO MAGALI LTDA - ME	R$	-	R$	800,00	R$	800,00
SHELDON REIS VALVULASEPP	R$	-	R$	120,00	R$	120,00
SHIRLEI ALVES BATISTA DA SILVAME	R$	-	R$	1.200,60	R$	1.200,60
SIACON CONSULTORIA EM SOFTWARESLTDA - ME	R$	-	R$	2.128,90	R$	2.128,90
SILVA JARDIM COMERCIO E SERVIÇOSLTDA - ME	R$	-	R$	1.848,00	R$	1.848,00
SILVANIA DE FATIMA RESENDE OLIVEIRAME	R$	-	R$	614,32	R$	614,32
SILVIO AVELAR BARBOSA-ME	R$	-	R$	180,00	R$	180,00
SINVALDO MARQUES DE OLIVEIRAME	R$	-	R$	8.219,50	R$	8.219,50
SOL A SOL COMERCIO DE INSUMOS EMAQUINAS AGRICOLAS LTDA - ME	R$	-	R$	4.892,46	R$	4.892,46
SOLANGE MARIA DA COSTA DA COSTAME	R$	-	R$	220,00	R$	220,00
SOLGAS COMERCIO DE GASLTDA - EPP	R$	-	R$	150,00	R$	150,00
SOLID CONSULTINGLTDA - ME	R$	-	R$	18.480,00	R$	18.480,00
SOUSA TRANSPORTE DE CARGAS E PASSAGEIROS LTDA ME	R$	-	R$	3.500,00	R$	3.500,00
SPEED 1001LTDA ME	R$	-	R$	117,60	R$	117,60
SR CONSULTORIA EMPRESARIALEIRELI	R$	-	R$	3.327,54	R$	3.327,54
SUCENA E CANEDO - ADVOGADOS ASSOCIAS/C - ME	R$	-	R$	28.583,72	R$	28.583,72
SUPER SAFRA COMERCIO DE MAQUINAS EPRODUTOS AGROPECUARIOS EIRELI - EPP	R$	-	R$	1.757,45	R$	1.757,45
TC CONECTA SERVICOS DE TELECOMUNICAE PROVEDORES LTDA-ME	R$	-	R$	1.800,00	R$	1.800,00
TECFAIRE SISTEMAS DE MANUT DE COMBA A INCENDIO LTDA ME	R$	-	R$	1.118,52	R$	1.118,52
TECNISAN SISTEMAS OPERACIONAISDE SANEAMENTO LTDA	R$	-	R$	13.675,43	R$	13.675,43
TENDAS PARANALTDA ME	R$	-	R$	1.400,00	R$	1.400,00
TERESA IZABEL PONTIN ELIASME	R$	-	R$	2.310,71	R$	2.310,71
TERRA FERTIL INSUMOS AGRICOLASLTDA ME	R$	-	R$	3.105,29	R$	3.105,29
TERRA FORTE REPRESENTACOES LTDA - M	R$	-	R$	153,23	R$	153,23

Este documento é cópia do original, assinado digitalmente por ORESTE NESTOR DE SOUZA LASPRO e Tribunal de Justica do Estado de Sao Paulo, protocolado em 02/08/2021 às 14:48 , sob o número WPLA21700410954
Para conferir o original, acesse o site https://esaj.tjsp.jus.br/pastadigital/pg/abrirConferenciaDocumento.do, informe o processo 1000339-55.2019.8.26.0428 e código ADBD906.

TH COMERCIO INFORMATICA E PAPELARIALTDA ME	R$	-	R$	1.209,80	R$	1.209,80
THERM COLOR ETIQUETAS E RÓTULOS ADELTDA - ME	R$	-	R$	105,00	R$	105,00
Thiago Neves Ribeiro - ME	R$	-	R$	1.712,02	R$	1.712,02
THIAGO PAULO SOUZA VIANAEPP	R$	-	R$	382,00	R$	382,00
T-LEGAL SOLUCOES TECNOLOGICASPARA O MUNDO JURIDICO LTDA - EPP	R$	-	R$	2.364,30	R$	2.364,30
TLK SERVICOS INFORMATICAEIRELI	R$	-	R$	18.920,25	R$	18.920,25
TNT TRANSPORTES, COMERCIO E SERVIÇOLTDA - EPP	R$	-	R$	299.744,04	R$	299.744,04
TOLEDO & CASTRO LTDA - ME	R$	-	R$	2.444,91	R$	2.444,91
TOMBSTONE COMERCIO DE MATERIAISRECICLAVEIS LTDA. - ME.	R$	-	R$	2.784,68	R$	2.784,68
TONINHO REPRESENTAÇÕES LTDA ME	R$	-	R$	5.559,71	R$	5.559,71
TR AR CONDICIONADOLTDA - ME	R$	-	R$	1.234,80	R$	1.234,80
TRANS TOMAZ- TRANSPORTES RODOVIARIODE CARGAS LTDA - EPP	R$	-	R$	72,74	R$	72,74
TRANSCAMPOS TRANSPORTESEIRELLI	R$	-	R$	306.123,24	R$	306.123,24
TRANSCOLITA TURISMO LTDA - ME	R$	-	R$	39.033,16	R$	39.033,16
TRANSDOURADENSE TRANSPORTE RODOVIAREIRELI-EPP	R$	-	R$	49.276,71	R$	49.276,71
TRANSERV - SERVICOS DE TRANSPORTESLTDA-ME	R$	-	R$	1.372,00	R$	1.372,00
TRANSERV SERV.TRANSPORTES LTDA-ME	R$	-	R$	173.649,25	R$	173.649,25
TRANSMAZ LOGISTICA E TRANSPORTESEIRELI	R$	-	R$	10.206,21	R$	10.206,21
TRANSPIZETTA TRANSPORTESLTDA ME	R$	-	R$	273.779,95	R$	273.779,95
TRANSPORTADORA AKLTDA ME	R$	-	R$	2.555,00	R$	2.555,00
TRANSPORTADORA DE SA LTDA ME	R$	-	R$	100.145,30	R$	100.145,30
TRANSPORTADORA SCHRAIERLTDA - ME	R$	-	R$	124.301,65	R$	124.301,65
TRANSPORTE E COMERCIO CLELIARALTDA ME	R$	-	R$	8.248,64	R$	8.248,64
TRANSPORTES TRANSVIDAL LTDA ME	R$	-	R$	-	R$	-
TRATORMORI LTDA - ME	R$	-	R$	8.207,94	R$	8.207,94
TRIPLICE TRANSPORTES E LOGISTICALTDA ME	R$	-	R$	4.101,04	R$	4.101,04
UAILOC EQUIPAMENTOS E SERVICOSLTDA - EPP	R$	-	R$	7.979,57	R$	7.979,57
URUBATAN PRATALIMA & CIA LTDA - ME	R$	-	R$	4.869,99	R$	4.869,99
V G COELHO REPRESENTACOESCOMERCIAIS LTDA - ME	R$	-	R$	24.048,14	R$	24.048,14
V GOVEIA RODRIGUES TRANSPORTESEIRELI-EPP	R$	-	R$	102.153,23	R$	102.153,23
V J PEREIRA REPRESENTACAO LTDA - ME	R$	-	R$	5.070,62	R$	5.070,62
V. DE JESUS MANGERONA RITAME	R$	-	R$	4.533,68	R$	4.533,68
VACARO DISTRIBUIDORA LTDA - ME	R$	-	R$	204,20	R$	204,20
VAELI LOGISTICALTDA - ME	R$	-	R$	9.560,00	R$	9.560,00
VALDEMIR MARIANO PEREIRA ME	R$	-	R$	1.069,20	R$	1.069,20
VALDIR BENEDITO HERMINIME	R$	-	R$	5.880,00	R$	5.880,00
VALE FERTILIZANTES LTDA - ME	R$	-	R$	22.940,50	R$	22.940,50
VALLADAO JUNIOR E VALLADAO LTDA ME	R$	-	R$	6.650,00	R$	6.650,00
VANDERLEI E SILVA DOURADOME	R$	-	R$	990,40	R$	990,40
VASCO T. GOMES - ME	R$	-	R$	1.232,00	R$	1.232,00
VASCONCELOS REPRESENTACOES LTDA ME	R$	-	R$	14.546,06	R$	14.546,06
VERA CRUZ TECNOLOGIA, INDUSTRIACOMERCIO E SERV.DE USINAGEM EIRELI	R$	-	R$	2.890,00	R$	2.890,00
VERTENTES AGRICOLA LTDA - ME	R$	-	R$	12.692,60	R$	12.692,60
VET SHOP REPRESENTACAO DE SAIS MINEPRODUTOS AGROPECUARIOS LTDA ME	R$	-	R$	5.203,14	R$	5.203,14
VG AGRONEGÓCIOSLTDA-ME	R$	-	R$	1.771,70	R$	1.771,70
VIANA E VALADARES REPRESENTAÇÕESLTDA - ME	R$	-	R$	1.141,28	R$	1.141,28
VIAVETORIAL TELECOM EIRELIEPP	R$	-	R$	960,00	R$	960,00
VICOSA REPRESENTACOES EINSUMOS AGROPECUARIOS LTDA - ME	R$	-	R$	19.107,60	R$	19.107,60
VICTEC VULCANIZACAO LTDA ME	R$	-	R$	6.134,00	R$	6.134,00
VICTOR LUCAS DE ALMEIDAME	R$	-	R$	1.797,22	R$	1.797,22
VILA SOLUÇÕES CORPORATIVASEM TECNOLOGIA DA INFORMAÇÃO LTDA ME	R$	-	R$	1.674,23	R$	1.674,23
VINICIUS SOUZA ONISTOME	R$	-	R$	40.820,74	R$	40.820,74
VIRGINIA DUARTE GOULARTEPP	R$	-	R$	173,00	R$	173,00
VITORIA ICE REFRIGERACAOE AR CONDICIONADO LTDA - ME	R$	-	R$	2.810,00	R$	2.810,00
VR REPRESENTAÇÃO COMERCIALLTDA ME	R$	-	R$	13.622,27	R$	13.622,27
VRM SAUDE AMBIENTALLTDA ME	R$	-	R$	2.523,00	R$	2.523,00
WENDELL MAGALHÃES GARCIAME	R$	-	R$	34.880,00	R$	34.880,00
WM SANTOS COMANDOS ELETRICOSME	R$	-	R$	288,60	R$	288,60
WR REFRIGERACAOLTDA - EPP	R$	-	R$	1.580,00	R$	1.580,00
ZAMBEZI SERVIÇOS DE CRIAÇÃO DIGITALLTDA ME	R$	-	R$	3.519,37	R$	3.519,37

Este documento é cópia do original, assinado digitalmente por ORESTE NESTOR DE SOUZA LASPRO e Tribunal de Justica do Estado de Sao Paulo, protocolado em 02/08/2021 às 14:48 , sob o número WPLA21700410954
Para conferir o original, acesse o site https://esaj.tjsp.jus.br/pastadigital/pg/abrirConferenciaDocumento.do, informe o processo 1000339-55.2019.8.26.0428 e código ADBD906.